

政務活動費領収書等貼付用紙

| | |
|---|--|
| 整理番号 | 109 |
| 支出年月日 | 平成 30 年 9 月 6 日 |
| 支出項目 | 調査研究費 研修費 広報費 広聴費 要請・陳情活動費 会議費 資料作成費 資料購入費 人件費 事務所費 |
| 領収書等貼付欄（支出年月日と支出項目が同一の領収書等は、まとめて貼付できます。） | |
| <div style="border: 1px solid black; padding: 5px; margin-bottom: 10px; display: inline-block;"> 30--9--6 振替 *4,037 SMBC(サカイフクフ) </div> | |
| 支出内容 (按分の計算方法) | |
| その他 | |

※用紙裏面には貼付しないでください。また、枠内に納まらない場合は、別紙（A4白紙）に貼付してください。

※A4サイズのものや、広報紙などは糊付けせずにクリップまたはホッチキスでおめてください。

※まとめて貼付する場合、領収書等が重ならないようにご注意ください。

政務活動費領収書等貼付用紙

| | |
|--|--|
| 整理番号 | 110 |
| 支出年月日 | 平成 30年 9月 2日 |
| 支出項目 | 調査研究費 研修費 広報費 広聴費 要請・陳情活動費 会議費 資料作成費 資料購入費 人件費 事務所費 |
| 領収書等貼付欄（支出年月日と支出項目が同一の領収書等は、まとめて貼付できます。） | |
| | |
| 支出内容 (按分の計算方法) | 田原携帯電話 10,427 × 1/2 = 5,213 |
| その他 | 5,000 |

※用紙裏面には貼付しないでください。また、枠内に納まらない場合は、別紙（A4白紙）に貼付してください。

※A4サイズのものや、広報紙などは糊付けせずにタリップまたはホッチキスでとめてください。

※まとめて貼付する場合、領収書等が重ならないようにご注意ください。

田原 俊彦 様

発行会社 NTTファイナンス株式会社
料金センター
お問合せ先 0800-333-0061
受付時間 9:00~17:00
(土・日・祝日・年末年始を除く)
〒536 大阪市城東区森之宮
-0025 1-6-111 NLC森の宮ビル

電話料金等ご利用料金証明書

電話番号等

| 年月分 | ご利用金額 | 支払年月日 | 記 事 |
|-----------|----------|-------------|--------------------------------------|
| 2018年 4月分 | 10,424円 | 2018年 4月 8日 | ドコモご利用分 一括請求によるお支払 クレジットカードによるお支払 |
| 2018年 5月分 | 10,229円 | 2018年 5月 9日 | ドコモご利用分 一括請求によるお支払 クレジットカードによるお支払 |
| 2018年 6月分 | 10,420円 | 2018年 6月 8日 | ドコモご利用分 一括請求によるお支払 クレジットカードによるお支払 |
| 2018年 7月分 | 10,385円 | 2018年 7月 8日 | ドコモご利用分 一括請求によるお支払 クレジットカードによるお支払 |
| 2018年 8月分 | 10,453円 | 2018年 8月 8日 | ドコモご利用分 一括請求によるお支払 クレジットカードによるお支払 |
| 2018年 9月分 | 10,427円 | 2018年 9月 8日 | ドコモご利用分 一括請求によるお支払 クレジットカードによるお支払 |
| 2018年10月分 | 10,480円 | 2018年10月 8日 | ドコモご利用分 一括請求によるお支払 クレジットカードによるお支払 |
| 2018年11月分 | 10,394円 | 2018年11月 8日 | ドコモご利用分 一括請求によるお支払 クレジットカードによるお支払 |
| 2018年12月分 | 10,472円 | 2018年12月 8日 | ドコモご利用分 一括請求によるお支払 クレジットカードによるお支払 |
| 2019年 1月分 | 10,430円 | 2019年 1月10日 | ドコモご利用分 一括請求によるお支払 クレジットカードによるお支払 |
| 2019年 2月分 | 10,449円 | 2019年 2月 8日 | ドコモご利用分 一括請求によるお支払 クレジットカードによるお支払 |
| 2019年 3月分 | 10,411円 | 2019年 3月 8日 | ドコモご利用分 一括請求によるお支払 クレジットカードによるお支払 |
| 合計 | 124,974円 | | |

- ※1 各通信サービス提供会社側でポイント充当等により、請求金額を相殺した場合、「ご請求金額なし」と表示されます。
※2 本号は、一括請求回数単位のご利用料金、または、クレジットカード払いによるご利用料金を記載したものであり、料金のお支払額を証明しているものではありません。
※3 各通信サービス提供会社名の記載がない料金は、NTTファイナンスご利用料金となります。

2019年 4月18日

NTTファイナンス株式会社

〒108-0075 東京都港区港南1-2-70

110-2

政務活動費領収書等貼付用紙

| | |
|---|--|
| 整理番号 | 111 |
| 支出年月日 | 平成 30 年 9 月 10 日 |
| 支出項目 | 調査研究費 研修費 広報費 広聴費 要請・陳情活動費 会議費 資料作成費 資料購入費 人件費 事務所費 |
| 領収書等貼付欄 (支出年月日と支出項目が同一の領収書等は、まとめて貼付できます。) | |
| | |
| 支出内容 (按分の計算方法) | 公-社接続料 2,985 円令 (5原 (5,970 × 1/2) |
| その他 | |

毎々当社のカードをご利用いただきありがとうございます。
 您日ご利用いただきました「ご利用明細」と「お支払明細」、「お支払日」を
 下記の通りご案内申し上げます。ご指定の口座を通してお支払いいただきますので、
 「口座残高」のご確認も併せてお願い申し上げます。
 なお、お支払口座への入金はお早めにお支払い申し上げます。

田原 俊彦 様

三井住友カード株式会社
 大阪市中央区今橋4丁目 5-15
 登録番号 近畿財務局長(12) 第00209号

お問い合わせセンター 06-6730-1100 (受付時間 9:00-17:00) 各店舗まで 0120-919-456 (06-6445-3501)
 各店舗の取扱いは各店舗のカードをご確認ください。

ナビダイヤル 0570-004-980 (06-6445-3501)
 ※ナビダイヤルは大阪に発信し、通話料はお客様負担となります。
 カード紛失盗難/24時間年中無休 0120-919-456 (06-6445-3530)
 ホームページ <http://www.smbc-card.com>

明細書検索 | 検索 | 印刷

| カードの種類 | VISA |
|-------------|------|
| 総利用枠 | 80万円 |
| カード利用枠 | 80万円 |
| 内リボ払い | 80万円 |
| 内分割・2回・ボーナス | 80万円 |

まだお支払いの済んでいない金額の合計額(未決済残高)が
 利用枠の範囲内となるようにご利用ください。

| | | | |
|--------|---------------|------|---|
| 行末金額 | 2018年9月10日(月) | 全額返済 | 行 |
| お支払合計額 | 6,570 円 | 支 | 店 |
| | | 付 | 目 |
| | | 口 | 番 |

お客様の個人情報保護のため、口座番号の下3桁を表示しておりません

| | |
|-------|------------|
| カード名称 | |
| 会員番号 | |
| 加入切替日 | 2009年1月15日 |

お客様の個人情報保護のため、会員番号の下3桁を表示しておりません。

※あとからリボ ※印のあるご利用明細合計 6,570円を今からリボ払いに変更できます。
 お申込みは 9月 6日までにどうぞ! (2回払いはご利用金額合計をリボ払いに変更します。)
 お申込みは ◆ スマートダイヤル24で 通話料無料 0120-863724 サービスコード「51」
 <24時間・年中無休> ◆ ホームページで <http://www.smbc-card.com>

| ご利用年月日 (年/月/日) | ご利用店名 | ご利用金額 | 支払 区分 | 今回 回数 | お支払金額 | 種 別 | 備 考 |
|-------------------|-------------------|-------|----------|----------|-------|------------|--------------|
| | 田原 俊彦 様 | | | | | | |
| #18 731 | ヤフージャパン | 1026 | 1 | 1 | 1026 | | ◎ |
| #18 8 9 | NTT西日本ご利用料金08月分 | 4944 | 1 | 1 | 4944 | | ◎ |
| #18 731 | EVERNOTE (ZURICH) | 600 | 1 | 1 | 600 | 600.00 JPY | 1.0000 8 2 ◎ |

備考の◎印はポイントの対象利用となります。

お支払金額合計 6570

ご利用明細のご説明 <ご利用日>前日ご振込以降にご利用データもしくは伝票が到着したものととなります。
 <支払区分>1=1回払い、2=2回払いの支払回数、3=分割払いの支払回数、リボ=リボ払い、ボ=ボーナス一括払い 等 <今回回数>今回が何回目のお支払いかを表示しております。
 【海外利用分の取引レートのご説明】海外買物ご利用代金は、各店のVISAセンター/マスターカードセンターから米国の決済センターにデータが到着した時点で、VISA インターナショナル/マスターカードインターナショナルが決定するレートに、当社が海外利用にかかる事務経費として1.63%をプラスしたレートで日本円に換算されます。(海外キャッシュサービスは上記の取引率を含みません)ご利用になった日のレートではありませんが、ご了承ください。
 【取引通貨別】 USD:米・ドル EUR:ユーロ KRW:韓国・ウォン CNY:中国・元 INR:インド・ルピー IDR:インドネシア・ルピア SGD:シンガポール・ドル
 CAD:カナダ・ドル GBP:英・ポンド TWD:台湾・ドル HKD:香港・ドル THB:タイ・バーツ MYR:マレーシア・リンギット AUD:オーストラリア・ドル

政務活動費領収書等貼付用紙

| | |
|---|--|
| 整理番号 | 112 |
| 支出年月日 | 平成 30 年 9 月 11 日 |
| 支出項目 | 調査研究費 研修費 広報費 広聴費 要請・陳情活動費 会議費 資料作成費 資料購入費 人件費 事務所費 |
| 領収書等貼付欄 (支出年月日と支出項目が同一の領収書等は、まとめて貼付できます。) | |
| | |
| 支出内容 (按分の計算方法) | ネットサービス 情報料 1/10分 7,680,- |
| その他 | |

領収書

2018年09月11日
領収書番号 [REDACTED]

[REDACTED]
芦屋市議会議員
帰山 和也 様

| | |
|------|---------|
| 領収金額 | ¥8,640- |
|------|---------|

但し 日経テレコン21
上記の通り領収いたしました。

100-8066 [REDACTED]
東京都千代田区大塚1-3-7

日経メディアマーケティング株式会社
[REDACTED]

| 明 細 書 | | Page 1 / 1 |
|----------|-------------------|------------|
| 内 訳 | 金額 | |
| 日経テレコン21 | | |
| 基本料金 | 2018年08月分 ¥ 8,000 | |
| 消費税 | ¥ 640 | |
| 合計 | ¥ 8,640 | |
| 備考： | | |

政務活動費領収書等貼付用紙

| | |
|---|--|
| 整理番号 | 113 |
| 支出年月日 | 平成 30年 9月 11 日 |
| 支出項目 | 調査研究費 研修費 広報費 広聴費 要請・陳情活動費 会議費 資料作成費 資料購入費 人件費 事務所費 |
| 領収書等貼付欄 (支出年月日と支出項目が同一の領収書等は、まとめて貼付できます。) | |
|  <p>リパーク公光町第2</p> <p>ご利用ありがとうございました。 またのご利用をお待ちしております。 http://www.repark.com</p> <p>領 収 書</p> <p>精算機 [REDACTED] A 精算 [REDACTED]</p> <p>車室番号 (自動車) 3</p> <p>入庫時刻 2018年 9月11日(火) 16:55</p> <p>精算時刻 2018年 9月11日(火) 18:23</p> <p>駐車料金 A料金 600円</p> <p>===== 合 計 600円</p> <p>現金入金額 1,000円</p> <p>釣銭 400円</p> <p>現金領収金額 600円</p> | |
| 支出内容 (按分の計算方法) | 資料費 600 |
| その他 | |

政務活動費領収書等貼付用紙

| | |
|---|--|
| 整理番号 | 114 |
| 支出年月日 | 平成 30年 9 月 11 日 |
| 支出項目 | 調査研究費 研修費 広報費 広聴費 要請・陳情活動費 会議費 資料作成費 資料購入費 人件費 事務所費 |
| 領収書等貼付欄 (支出年月日と支出項目が同一の領収書等は、まとめて貼付できます。) | |
| | |
| 支出内容 (按分の計算方法) | ガソリン代 9月分 3,120 (6240 × 1/2) |
| その他 | |

政務活動費領収書等貼付用紙

| 整理番号 | 115 | | | | | | | | | | | | | | | | | | | | | | | | | | | | | | | | | | | | | | | | | | | | | | | | | | | | | | | | | | | | | | | | | | | | |
|--|--|------------------|-------------|---------------|--------|-------|-------|--------|---------|-----------|------|-------|-------------|--------|---------|----------------|-----------|------------|------------------|----------|------------|--|--------|------------|--|------|----|------|------|---|----|-------|-------------|--|--|--|--|--|--|--|--|--|--|--|--|--|--|--|--|--|--|--|--|--|--|--|--|--|--|--|--|--|--|--|--|--|--|--|--|
| 支出年月日 | 平成 30年 9月 19日 | | | | | | | | | | | | | | | | | | | | | | | | | | | | | | | | | | | | | | | | | | | | | | | | | | | | | | | | | | | | | | | | | | | | |
| 支出項目 | 調査研究費 研修費 広報費 広聴費 要請・陳情活動費 会議費 資料作成費 資料購入費 人件費 事務所費 | | | | | | | | | | | | | | | | | | | | | | | | | | | | | | | | | | | | | | | | | | | | | | | | | | | | | | | | | | | | | | | | | | | | |
| 領収書等貼付欄 (支出年月日と支出項目が同一の領収書等は、まとめて貼付できます。) | | | | | | | | | | | | | | | | | | | | | | | | | | | | | | | | | | | | | | | | | | | | | | | | | | | | | | | | | | | | | | | | | | | | | |
| ココデカウ 納品書(兼領収書) 1/1E 18/09/18 16:00 | | | | | | | | | | | | | | | | | | | | | | | | | | | | | | | | | | | | | | | | | | | | | | | | | | | | | | | | | | | | | | | | | | | | | |
| 兵庫県芦屋市精道町7-6 芦屋市役所内 公明党控室 様 | <table border="1" style="width: 100%; border-collapse: collapse;"> <tr> <td style="width: 15%;">伝票番号</td> <td style="width: 45%;">[REDACTED]</td> <td style="width: 40%;">ご利用ありがとうございます</td> </tr> <tr> <td>お支払い方法</td> <td>カード払い</td> <td>ココデカウ</td> </tr> <tr> <td>税抜合計金額</td> <td>¥3,566円</td> <td>〒330-0844</td> </tr> <tr> <td>消費税額</td> <td>¥286円</td> <td>埼玉県さいたま市大宮区</td> </tr> <tr> <td>伝票合計金額</td> <td>¥3,852円</td> <td>下町2-1-1 コムセンター</td> </tr> <tr> <td>今回ご利用ポイント</td> <td>[REDACTED]</td> <td>TEL 0120-40-4016</td> </tr> <tr> <td>今回獲得ポイント</td> <td>[REDACTED]</td> <td></td> </tr> <tr> <td>累積ポイント</td> <td>[REDACTED]</td> <td></td> </tr> </table> <p style="text-align: center;">ご注文日: 18/09/18 出荷日: 18/09/18 お届け日: 18/09/20</p> <table border="1" style="width: 100%; border-collapse: collapse;"> <thead> <tr> <th style="width: 60%;">注文品名</th> <th style="width: 10%;">数量</th> <th style="width: 15%;">税抜価格</th> <th style="width: 15%;">税込価格</th> </tr> </thead> <tbody> <tr> <td>[REDACTED] Forestway/2K "A" "A" - EX A4 500枚×6冊</td> <td style="text-align: center;">2箱</td> <td style="text-align: right;">1,783</td> <td style="text-align: right;">3,566 (286)</td> </tr> <tr><td> </td><td> </td><td> </td><td> </td></tr> <tr><td> </td><td> </td><td> </td><td> </td></tr> <tr><td> </td><td> </td><td> </td><td> </td></tr> <tr><td> </td><td> </td><td> </td><td> </td></tr> <tr><td> </td><td> </td><td> </td><td> </td></tr> <tr><td> </td><td> </td><td> </td><td> </td></tr> <tr><td> </td><td> </td><td> </td><td> </td></tr> <tr><td> </td><td> </td><td> </td><td> </td></tr> <tr><td> </td><td> </td><td> </td><td> </td></tr> </tbody> </table> | 伝票番号 | [REDACTED] | ご利用ありがとうございます | お支払い方法 | カード払い | ココデカウ | 税抜合計金額 | ¥3,566円 | 〒330-0844 | 消費税額 | ¥286円 | 埼玉県さいたま市大宮区 | 伝票合計金額 | ¥3,852円 | 下町2-1-1 コムセンター | 今回ご利用ポイント | [REDACTED] | TEL 0120-40-4016 | 今回獲得ポイント | [REDACTED] | | 累積ポイント | [REDACTED] | | 注文品名 | 数量 | 税抜価格 | 税込価格 | [REDACTED] Forestway/2K "A" "A" - EX A4 500枚×6冊 | 2箱 | 1,783 | 3,566 (286) | | | | | | | | | | | | | | | | | | | | | | | | | | | | | | | | | | | | |
| 伝票番号 | [REDACTED] | ご利用ありがとうございます | | | | | | | | | | | | | | | | | | | | | | | | | | | | | | | | | | | | | | | | | | | | | | | | | | | | | | | | | | | | | | | | | | | |
| お支払い方法 | カード払い | ココデカウ | | | | | | | | | | | | | | | | | | | | | | | | | | | | | | | | | | | | | | | | | | | | | | | | | | | | | | | | | | | | | | | | | | | |
| 税抜合計金額 | ¥3,566円 | 〒330-0844 | | | | | | | | | | | | | | | | | | | | | | | | | | | | | | | | | | | | | | | | | | | | | | | | | | | | | | | | | | | | | | | | | | | |
| 消費税額 | ¥286円 | 埼玉県さいたま市大宮区 | | | | | | | | | | | | | | | | | | | | | | | | | | | | | | | | | | | | | | | | | | | | | | | | | | | | | | | | | | | | | | | | | | | |
| 伝票合計金額 | ¥3,852円 | 下町2-1-1 コムセンター | | | | | | | | | | | | | | | | | | | | | | | | | | | | | | | | | | | | | | | | | | | | | | | | | | | | | | | | | | | | | | | | | | | |
| 今回ご利用ポイント | [REDACTED] | TEL 0120-40-4016 | | | | | | | | | | | | | | | | | | | | | | | | | | | | | | | | | | | | | | | | | | | | | | | | | | | | | | | | | | | | | | | | | | | |
| 今回獲得ポイント | [REDACTED] | | | | | | | | | | | | | | | | | | | | | | | | | | | | | | | | | | | | | | | | | | | | | | | | | | | | | | | | | | | | | | | | | | | | |
| 累積ポイント | [REDACTED] | | | | | | | | | | | | | | | | | | | | | | | | | | | | | | | | | | | | | | | | | | | | | | | | | | | | | | | | | | | | | | | | | | | | |
| 注文品名 | 数量 | 税抜価格 | 税込価格 | | | | | | | | | | | | | | | | | | | | | | | | | | | | | | | | | | | | | | | | | | | | | | | | | | | | | | | | | | | | | | | | | | |
| [REDACTED] Forestway/2K "A" "A" - EX A4 500枚×6冊 | 2箱 | 1,783 | 3,566 (286) | | | | | | | | | | | | | | | | | | | | | | | | | | | | | | | | | | | | | | | | | | | | | | | | | | | | | | | | | | | | | | | | | | |
| | | | | | | | | | | | | | | | | | | | | | | | | | | | | | | | | | | | | | | | | | | | | | | | | | | | | | | | | | | | | | | | | | | | | | |
| | | | | | | | | | | | | | | | | | | | | | | | | | | | | | | | | | | | | | | | | | | | | | | | | | | | | | | | | | | | | | | | | | | | | | |
| | | | | | | | | | | | | | | | | | | | | | | | | | | | | | | | | | | | | | | | | | | | | | | | | | | | | | | | | | | | | | | | | | | | | | |
| | | | | | | | | | | | | | | | | | | | | | | | | | | | | | | | | | | | | | | | | | | | | | | | | | | | | | | | | | | | | | | | | | | | | | |
| | | | | | | | | | | | | | | | | | | | | | | | | | | | | | | | | | | | | | | | | | | | | | | | | | | | | | | | | | | | | | | | | | | | | | |
| | | | | | | | | | | | | | | | | | | | | | | | | | | | | | | | | | | | | | | | | | | | | | | | | | | | | | | | | | | | | | | | | | | | | | |
| | | | | | | | | | | | | | | | | | | | | | | | | | | | | | | | | | | | | | | | | | | | | | | | | | | | | | | | | | | | | | | | | | | | | | |
| | | | | | | | | | | | | | | | | | | | | | | | | | | | | | | | | | | | | | | | | | | | | | | | | | | | | | | | | | | | | | | | | | | | | | |
| | | | | | | | | | | | | | | | | | | | | | | | | | | | | | | | | | | | | | | | | | | | | | | | | | | | | | | | | | | | | | | | | | | | | | |
| ご返品のお申し込みはWEBよりお願い致します。 2F出荷 | | | | | | | | | | | | | | | | | | | | | | | | | | | | | | | | | | | | | | | | | | | | | | | | | | | | | | | | | | | | | | | | | | | | | |
| 支出内容 (按分の計算方法) | [REDACTED] | | | | | | | | | | | | | | | | | | | | | | | | | | | | | | | | | | | | | | | | | | | | | | | | | | | | | | | | | | | | | | | | | | | | |
| その他 | | | | | | | | | | | | | | | | | | | | | | | | | | | | | | | | | | | | | | | | | | | | | | | | | | | | | | | | | | | | | | | | | | | | | |

政務活動費領収書等貼付用紙

| | |
|---|--|
| 整理番号 | 116 |
| 支出年月日 | 平成 30年 9 月 18 日 |
| 支出項目 | 調査研究費 研修費 広報費 広聴費 要請・陳情活動費 会議費 資料作成費 資料購入費 人件費 事務所費 |
| 領収書等貼付欄 (支出年月日と支出項目が同一の領収書等は、まとめて貼付できます。) | |

| | | |
|------------------------|---|--|
| ココデカウ 納品書(兼領収書) | | 1/1E 18/09/18 16:00 |
| 兵衛県芦屋市新道町7-6 芦屋市役所内 | 伝票 番号 | ご利用ありがとうございます。 ココデカウ 〒330-0844 埼玉県さいたま市大宮区 下町2-1-1 コーポネー TEL 0120-40-4016 |
| 公明党控室 様 | お支払い方法 税抜合計金額 消費税額 伝票合計金額 今回ご利用ポイント 今回獲得ポイント 累積ポイント | カード払い ¥13,366円 ¥1,070円 ¥14,436円 [REDACTED] [REDACTED] [REDACTED] |

ご注文日:18/09/18 出荷日:18/09/18 お届け日:18/09/20

| 注文品名 | 数量 | 単価 | 税別金額 | 税別金額 (消費税別) |
|--------------------------------------|-----|-------|--------|----------------|
| [REDACTED] ラグ -/トナーカートリッジ/TN -27J | 2 個 | 6.683 | 13.366 | (1,070) |
| | | | | |
| | | | | |
| | | | | |
| | | | | |
| | | | | |
| | | | | |
| | | | | |
| | | | | |
| | | | | |

ご返品のお申し込みはWEBよりお願い致します。
(お知らせ)お送りがあります。同時に届かない場合は、お手数ですが、コ
ピートンにお問合せください。(WEB確認も可能です)

| | |
|-------------------|------------|
| 支出内容 (按分の計算方法) | [REDACTED] |
| その他 | |

政務活動費領収書等貼付用紙

| | |
|---|--|
| 整理番号 | 117 |
| 支出年月日 | 平成 30 年 9 月 20 日 |
| 支出項目 | 調査研究費 研修費 広報費 広聴費 要請・陳情活動費 会議費 資料作成費 資料購入費 人件費 事務所費 |
| 領収書等貼付欄 (支出年月日と支出項目が同一の領収書等は、まとめて貼付できます。) | |
| <div style="text-align: center;">  <p>セブン-イレブン 声屋公光町店 兵庫県声屋市公光町10-22</p> <p>電話: 0797-35-3660</p> <p>2018年09月20日(木) 18:48</p> <div style="border: 1px solid black; padding: 2px; display: inline-block;">領 収 書</div> <p>7PL 7入り乾電池単3 8個 ¥597 合 計 ¥597 (内消費税等 ¥44) お 預 り ¥597 お 釣 り ¥0</p> <p>お買上明細は上記のとおりです。 商品価格には消費税等を含みます。</p> <p>ポイント会員番号 [REDACTED] 今回ポイント [REDACTED] ポイント残高 [REDACTED] 伝票番号 [REDACTED]</p> <p>雑誌お取置きサービス</p> <p>1年分雑誌の取寄せ 2,000ポイント 新規注文の取寄せ 2,000ポイント</p> <p>セブンネット</p> </div> | |
| 支出内容 (按分の計算方法) | 電池代 597- |
| その他 | |

政務活動費領収書等貼付用紙

| | | | | | | | | | | | | |
|--|--|------------|-------|--------|-------|------|-----|----|----|------------|-----------------|------------|
| 整理番号 | 118 | | | | | | | | | | | |
| 支出年月日 | 平成 30 年 9 月 21 日 | | | | | | | | | | | |
| 支出項目 | 調査研究費 研修費 広報費 広聴費 要請・陳情活動費 会議費 資料作成費 資料購入費 人件費 事務所費 | | | | | | | | | | | |
| 領収書等貼付欄 (支出年月日と支出項目が同一の領収書等は、まとめて貼付できます。) | | | | | | | | | | | | |
| <div style="border: 1px solid black; padding: 10px;"> <p>ご利用明細</p> <p><small>本日はご利用いただきありがとうございます。 ご利用明細をご確認ください。お持ち帰りください。 裏面のご案内もあわせてご確認ください。</small></p> <p style="text-align: right;">SMBC</p> <p>☆☆お振込☆☆</p> <table border="1" style="width: 100%;"> <tr> <td>お振込金額</td> <td style="text-align: right;">¥5,227</td> </tr> <tr> <td>振込手数料</td> <td style="text-align: right;">¥216</td> </tr> </table> <p>お振込人は [REDACTED]</p> <p>普通 1. アクセスコーポレーション様</p> <p>お振込人は コウメイトウアツキキタノタイヒョウタ ハラトツヒコ様</p> <p>お取扱日 30. 9. 21 電信振込</p> <div style="text-align: right; margin-top: 10px;"> <table border="1" style="font-size: small;"> <tr> <td>年月日</td> <td>時刻</td> <td>印紙</td> </tr> <tr> <td>[REDACTED]</td> <td>30. 9. 21 09:46</td> <td>[REDACTED]</td> </tr> </table> <p>印紙領由台帳 付につき貼付 事務要承認済</p> <p style="text-align: center; font-weight: bold;">三井住友銀行</p> </div> </div> | | | お振込金額 | ¥5,227 | 振込手数料 | ¥216 | 年月日 | 時刻 | 印紙 | [REDACTED] | 30. 9. 21 09:46 | [REDACTED] |
| お振込金額 | ¥5,227 | | | | | | | | | | | |
| 振込手数料 | ¥216 | | | | | | | | | | | |
| 年月日 | 時刻 | 印紙 | | | | | | | | | | |
| [REDACTED] | 30. 9. 21 09:46 | [REDACTED] | | | | | | | | | | |
| 支出内容 (按分の計算方法) | 29-7スリ-ス料 5227 手数料 216 15分 5443 | | | | | | | | | | | |
| その他 | | | | | | | | | | | | |

6590064

芦屋市精道町7-6

【請求書】

2018年 08月 31日 締切分 No. [REDACTED]

芦屋市議会公明党 御中

有限会社アクセスコーポレーション

660-0892 尼崎市東灘区[REDACTED]

共栄会館1F [REDACTED]

TEL. 06-6481-8787 [REDACTED]

FAX. 06-6481-8789

毎度ありがとうございます。
下記の通り御請求申し上げます。

[REDACTED] 吉 普通 [REDACTED]
※振込手数料は御社負担にてお願いいたします。

| 前回御請求額 | 今回御入金額 | 調整金額 | 繰越金額 | 今回売上金額 | 消費税額 | 今回御請求額 |
|--------|--------|------|------|--------|------|--------|
| 13,041 | 13,041 | 0 | 0 | 4,840 | 387 | 5,227 |

| 伝票日付 | 伝票No. | 品番・品名 | 数量 | 単価 | 金額 | 備考 |
|-------|------------|---------------------|--------|--------|--------|-------|
| 08/21 | [REDACTED] | 入金(振込) | | | 13,041 | |
| 08/31 | [REDACTED] | TASKa1fa2561 黒カウンタ | 100285 | 100653 | 368 | 5 |
| 08/31 | [REDACTED] | TASKa1fa2561 レンタル料金 | | | 3,090 | 3,090 |
| 08/31 | [REDACTED] | 消費税 | | | | 387 |

政務活動費領収書等貼付用紙

| | |
|---|--|
| 整理番号 | 119 |
| 支出年月日 | 平成30年9月21日 |
| 支出項目 | 調査研究費 研修費 広報費 広聴費 要請・陳情活動費 会議費 資料作成費 資料購入費 人件費 事務所費 |
| 領収書等貼付欄 (支出年月日と支出項目が同一の領収書等は、まとめて貼付できます。) | |

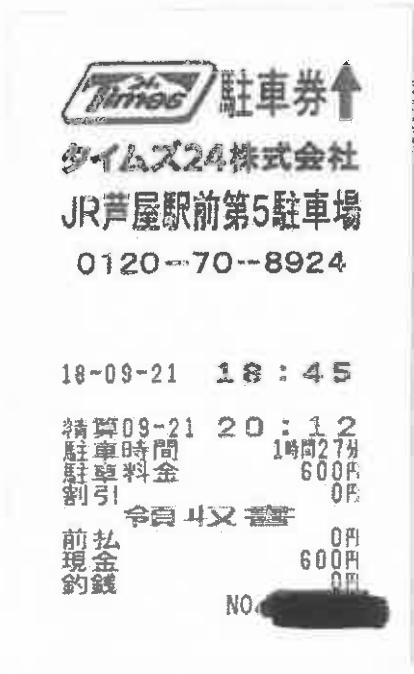

| | | |
|-------------------|------|--------|
| 支出内容 (按分の計算方法) | 駐車場代 | ¥600.- |
| その他 | | |

政務活動費領収書等貼付用紙

| | | | | | | | | | | | | | |
|---|--|------|-----|------|-------|--|------|----|--|------|--------|--|------|
| 整理番号 | 120 | | | | | | | | | | | | |
| 支出年月日 | 平成 30 年 9 月 21 日 | | | | | | | | | | | | |
| 支出項目 | 調査研究費 研修費 広報費 広聴費 要請・陳情活動費 会議費 資料作成費 資料購入費 人件費 事務所費 | | | | | | | | | | | | |
| 領収書等貼付欄 (支出年月日と支出項目が同一の領収書等は、まとめて貼付できます。) | | | | | | | | | | | | | |
|  <p>リパーク芦屋春日町</p> <p>ご利用ありがとうございます。 またのご利用をお待ちしております。 http://www.repark.jp</p> <p>領 収 書</p> <p>1 No. [REDACTED]</p> <p>2018年 9月21日 20:10 精算 2018年 9月21日 19:01 入庫</p> <table border="0"> <tr> <td>駐車料金</td> <td>A料金</td> <td>400円</td> </tr> <tr> <td>現金入金額</td> <td></td> <td>500円</td> </tr> <tr> <td>釣銭</td> <td></td> <td>100円</td> </tr> <tr> <td>現金領収金額</td> <td></td> <td>400円</td> </tr> </table> | | 駐車料金 | A料金 | 400円 | 現金入金額 | | 500円 | 釣銭 | | 100円 | 現金領収金額 | | 400円 |
| 駐車料金 | A料金 | 400円 | | | | | | | | | | | |
| 現金入金額 | | 500円 | | | | | | | | | | | |
| 釣銭 | | 100円 | | | | | | | | | | | |
| 現金領収金額 | | 400円 | | | | | | | | | | | |
| 支出内容 (按分の計算方法) | 駐車料 400 | | | | | | | | | | | | |
| その他 | | | | | | | | | | | | | |

政務活動費領収書等貼付用紙

| | | | |
|--|--|----------|----------------------------|
| 整理番号 | 121 | | |
| 支出年月日 | 平成 30 年 7 月 25 日 | | |
| 支出項目 | 調査研究費 研修費 広報費 広聴費 要請・陳情活動費 会議費 資料作成費 資料購入費 人件費 事務所費 | | |
| 領収書等貼付欄 (支出年月日と支出項目が同一の領収書等は、まとめて貼付できます。) | | | |
| <table border="1" style="margin: auto;"> <tr> <td>30.09.25</td> <td>8,736 KDDIリョウキン(セブイ) ** **</td> </tr> </table> | | 30.09.25 | 8,736 KDDIリョウキン(セブイ) ** ** |
| 30.09.25 | 8,736 KDDIリョウキン(セブイ) ** ** | | |
| 支出内容 (按分の計算方法) | スマホ電話料 8月分 他田 $8736 \times \frac{1}{2} = 4368$ 円 | | |
| その他 | | | |

※用紙裏面には貼付しないでください。また、枠内に納まらない場合は、別紙 (A4白紙) に貼付してください。

※A4サイズのものや、広報紙などは糊付けせずにクリップまたはホッチキスでとめてください。

※まとめて貼付する場合、領収書等が重ならないようご注意ください。

政務活動費領収書等貼付用紙

| | |
|---|--|
| 整理番号 | 122 |
| 支出年月日 | 平成30年9月25日 |
| 支出項目 | 調査研究費 研修費 広報費 広聴費 要請・陳情活動費 会議費 資料作成費 資料購入費 人件費 事務所費 |
| 領収書等貼付欄 (支出年月日と支出項目が同一の領収書等は、まとめて貼付できます。) | |
| | |

料金領収証 RECEIPT FOR SERVICES

2018年 9月ご請求分 (8月利用分)

綿山 和也 様

KDDIをご利用いただきまして誠にありがとうございます。
右記KDDI料金を 9月25日ご指定の口座から
振替させていただきました。

KDDI株式会社
〒163-8003 東京都新宿区西新宿1-1-1 KDDIビル

| | |
|-----------------------------|------------|
| ご請求コード CUSTOMER CODE | [REDACTED] |
| 領収金額 AMOUNT RECEIVED | 7,895円 |
| うち消費税等 TAX | 446円 |
| 金融機関名 FINANCIAL INSTITUTION | ***** |
| 支店名 BRANCH | ***** |
| 口座番号 ACCOUNT NUMBER | ***** |

| | |
|-------------------|---------------------------------|
| 支出内容 (按分の計算方法) | スマホ通話料の半分 7,895 × 1/2 = 3,947.5 |
| その他 | |

政務活動費領収書等貼付用紙

| | |
|-------|--|
| 整理番号 | 123 |
| 支出年月日 | 平成30年9月27日 |
| 支出項目 | 調査研究費 研修費 広報費 広聴費 要請・陳情活動費 会議費 資料作成費 資料購入費 人件費 事務所費 |

領収書等貼付欄（支出年月日と支出項目が同一の領収書等は、まとめて貼付できます。）

J:COM

日頃、弊社をご利用いただきまして誠にありがとうございます。
 下記の金額をご指定の口座より振替させていただきます。
 ただし、手続き上の理由により、下記の振替日に振替不能の場合は、翌月に合算して請求させていただきます。

| | | | | | |
|--------------------------------|---------------|---|---|---|---|
| J:COM ID | XXXXXXXXXX | | | | |
| お客さま名 CUSTOMER'S NAME | 徳田 直彦 様 | | | | |
| ご請求月 MONTH OF ISSUE | 2018年 10月 | | | | |
| 振替金額 TOTAL AMOUNT DUE | 3,398円 | | | | |
| 振替日 WITHDRAW DATE | 2018年 10月 29日 | | | | |
| 金融機関名 FINANCIAL INSTITUTION | * | * | * | * | * |
| 種目/口座番号 TYPE/ACCOUNT NO. | * | * | * | * | * |

次月より請求金額に変更がない場合は、本状の発行を省略いたします。

お問い合わせ先 0120-937-000（フリーコール）
 ※電話番号をお確かめの上、お掛け間違いにご注意ください。
 ※発信者番号を非通知に設定されている場合は、0120の前に「1186」をつけてお電話ください。
 受付時間 9:00~18:00（年中無休）

2018年 10月 10日 発行

徳田 直彦 様

¥3,294-

申請額印
 印本印
 印額印

上記のとおり、ご利用料金を
 2018年 9月 27日 口座振替により振収いたしました。

株式会社ジェイコムウエスト
 〒540-0012
 大阪市中央区谷町2-3-12
 マルイト谷町ビル

| | |
|-------------------|---|
| 支出内容 (按分の計算方法) | インターネット接続料・固定電話料金 8月分 徳 3294 × 1/2 = 1647円 |
| その他 | |

※用紙裏面には貼付しないでください。また、枠内に納まらない場合は、別紙（A4白紙）に貼付してください。

※A4サイズのものや、広報紙などは糊付けせずにクリップまたはホッチキスでとめてください。

※まとめて貼付する場合、領収書等が重ならないようご注意ください。

政務活動費領収書等貼付用紙

| | |
|---|--|
| 整理番号 | 124 |
| 支出年月日 | 平成 30 年 9 月 28 日 |
| 支出項目 | 調査研究費 研修費 広報費 広聴費 要請・陳情活動費 会議費 資料作成費 資料購入費・人件費 事務所費 |
| 領収書等貼付欄 (支出年月日と支出項目が同一の領収書等は、まとめて貼付できます。) | |
| | |
| 支出内容 (按分の計算方法) | 8770円 / 1月分 2970円 / 10 = 297円 徳田 |
| その他 | |

※用紙裏面には貼付しないでください。また、枠内に納まらない場合は、別紙 (A4白紙) に貼付してください。

※A4サイズのものや、広報紙などは糊付けせずクリップまたはホッチキスでとめてください。

※まとめて貼付する場合、領収書等が重ならないようご注意ください。

政務活動費領収書等貼付用紙

| | |
|-------|--|
| 整理番号 | 125 |
| 支出年月日 | 平成30年9月28日 |
| 支出項目 | 調査研究費 研修費 広報費 広聴費 要請・陳情活動費 会議費 資料作成費 資料購入費 人件費 事務所費 |

領収書等貼付欄 (支出年月日と支出項目が同一の領収書等は、まとめて貼付できます。)



| | |
|-------------------|--|
| 支出内容 (按分の計算方法) | ガソリン代 帰山 9月分 5,704 × 1/2 = ¥2,852.- |
| その他 | |

政務活動費領収書等貼付用紙

| | |
|---|--|
| 整理番号 | 126 |
| 支出年月日 | 平成 30 年 9 月 28 日 |
| 支出項目 | 調査研究費 研修費 広報費 広聴費 要請・陳情活動費 会議費 資料作成費 資料購入費 人件費 事務所費 |
| 領収書等貼付欄 (支出年月日と支出項目が同一の領収書等は、まとめて貼付できます。) | |
|  <p>三井のリパーク</p> <p>リパーク戸塚三栄</p> <p>ご利用ありがとうございました。 またのご利用をお待ちしております。 http://www.ripark.jp</p> <p>領 収 書</p> <p>精算機 [REDACTED] A 精算機 [REDACTED]</p> <p>車室番号 (自動車) [REDACTED]</p> <p>入庫時刻 2018年 9月28日(金) 18:41</p> <p>精算時刻 2018年 9月28日(金) 19:15</p> <p>駐車料金 6料金 200円</p> <hr/> <p>合 計 200円</p> <p>現金入金額 200円</p> <p>釣銭 0円</p> <p>現金領収金額 200円</p> | |
| 支出内容 (按分の計算方法) | 駐車料金 200 |
| その他 | |

政務活動費領収書等貼付用紙

| | |
|-------|--|
| 整理番号 | 127 |
| 支出年月日 | 平成 20年 9月 29日 |
| 支出項目 | 調査研究費 研修費 広報費 広聴費 要請・陳情活動費 会議費 資料作成費 資料購入費 人件費 事務所費 |

領収書等貼付欄 (支出年月日と支出項目が同一の領収書等は、まとめて貼付できます。)

Row 芦有ドライブウェイ

〒659-0004
兵庫県芦屋市奥池南町34番1号
TEL 0797-38-0001
http://www.royu.co.jp

領収証



| | |
|-----------|------------------|
| レシ番号 | 通車券番号 |
| 発券機番号 | 係員番号 |
| 走行コース | 芦屋一(奥)一芦屋 |
| 車種 | 普通車 |
| 入場時刻 | 2018.09.29 10:03 |
| 精算時刻 | 2018.09.29 10:22 |
| 通行時間 | 0:19 |
| 料金 | 410円 |
| 合計 | 410円 |

ありがとうございます

| | | |
|-------------------|-------|--------|
| 支出内容 (按分の計算方法) | 有料道路代 | ¥410.- |
| その他 | | |

政務活動費領収書等貼付用紙

| | |
|---|--|
| 整理番号 | 128 |
| 支出年月日 | 平成 30 年 9 月 30 日 |
| 支出項目 | 調査研究費 研修費 広報費 広聴費 要請・陳情活動費 会議費 資料作成費 資料購入費 人件費 事務所費 |
| 領収書等貼付欄 (支出年月日と支出項目が同一の領収書等は、まとめて貼付できます。) | |

2018年09月分  領収証 No. 

田原 俊彦 様

| 銘 柄 | 部 | 金 額 |
|---------|---|---------|
| 神戸新聞セット | 1 | 4,030 |
| 合 計 | | ¥ 4,030 |

お知らせ
ご購入ありがとうございます。
お支払いに便利な、自動振替、クレジット払いもごさいます。
お申しつけください。

毎度ご購入有難うございます。
左記の通り領収致しました。

神戸新聞芦屋南専売所
〒659-0065
芦屋市宮川町7番18号
TEL: 0797-32-5799

FAX: 0797-32-5799



| | | |
|-------------------|----------|------|
| 支出内容 (按分の計算方法) | 神戸新聞 9月分 | 4030 |
| その他 | | |