

政務活動費領収書等貼付用紙

整理番号	108
支出年月日	7年 10月 4日
項目 (該当項目に0をつけてください)	調査研究費 研修費 広報費 広聴費 要請・陳情活動費 会議費 資料作成費 資料購入費 人件費 事務所費
領収書等貼付欄 (支出年月日と支出項目が同一の領収書等は、まとめて貼付けできます。)	
<p>タイムズ24株式会社 0120-72-8924 登録番号 T4010001137274 タイムズ芦屋宮川町</p> <p>-----領 収 書-----</p> <p>駐車位置番号:2 入庫日時 2025年10月04日 12時55分 精算日時 2025年10月04日 13時21分 No.0000003444 精算機:00950921 1号機 駐車料金 220円</p> <hr/> <p>合計(税込10%) 220円 現金支払 1,050円 釣銭額 830円</p>	
充当内容 (按分の計算方法)	
その他	市民相談

- * まとめて貼付けする場合、領収書等が重ならないようにしてください。
- * 用紙裏面には何も貼付けしないでください。
- * 領収書等が枠内に納まらない場合は、2枚目以降用に貼付けしてください。ただし、A4サイズのものや、広報紙などは糊付けせずにクリップで留めて提出してください。

政務活動費領収書等貼付用紙

整理番号	109				
支出年月日	7年10月4日				
項目 (該当項目に○をつけてください)	調査研究費	研修費	広報費	○ 広聴費	要請・陳情活動費
	会議費	資料作成費	資料購入費	人件費	事務所費
領収書等貼付欄 (支出年月日と支出項目が同一の領収書等は、まとめて貼付けできます。)					
 <p>リパーク公光町第2</p> <p>領収書</p> <p>精算機 #01 A 精算No.000425 車室番号 (自動車) 2 入庫時刻 2025年10月 4日(土) 14:49 精算時刻 2025年10月 4日(土) 15:42 駐車料金 A料金 400円 ===== 合 計 400円 (内税10%対象額 400円) 現金領収金額 400円 現金入金額 1,000円 釣銭 600円</p> <p>三井不動産リアルティ株式会社 登録番号 T8010001140514</p>					
充当内容 (按分の計算方法)					
その他	市民相谈				

- * まとめて貼付けする場合、領収書等が重ならないようにしてください。
- * 用紙裏面には何も貼付けないでください。
- * 領収書等が枠内に納まらない場合は、2枚目以降用に貼付けしてください。ただし、A4サイズのものや、広報紙などは糊付けせずにクリップで留めて提出してください。

政務活動費領収書等貼付用紙

整理番号	110
支出年月日	7 年 10 月 6 日
項 目 (該当項目に0をつけてください)	調査研究費 研修費 広報費 広聴費 要請・陳情活動費
	会議費 資料作成費 資料購入費 人件費 事務所費
領収書等貼付欄 (支出年月日と支出項目が同一の領収書等は、まとめて貼付けできます。)	
<div style="border: 1px solid black; padding: 5px; display: inline-block; margin: 20px auto; width: 80%;"> 7-10--6 振替 *4,900 SMBC(サカイイコブ) </div>	
充当内容 (按分の計算方法)	4,900円
その他	産経新聞 10月

- * まとめて貼付けする場合、領収書等が重ならないようにしてください。
- * 用紙裏面には何も貼付けないでください。
- * 領収書等が枠内に納まらない場合は、2枚目以降用に貼付けしてください。ただし、A4サイズのものや、広報紙などは糊付けせずにクリップで留めて提出してください。

政務活動費領収書等貼付用紙

整理番号	111
支出年月日	7 年 10 月 10 日
項目 (該当項目に○をつけてください)	調査研究費 研修費 広報費 広聴費 要請・陳情活動費 会議費 資料作成費 資料購入費 人件費 事務所費
	領収書等貼付欄 (支出年月日と支出項目が同一の領収書等は、まとめて貼付けできません。)
Empty space for receipts	
充当内容 (按分の計算方法)	$5.372 \times \frac{1}{2} = 2.686$
その他	インターネット接続費 10月

- * まとめて貼付けする場合、領収書等が重ならないようにしてください。
- * 用紙裏面には何も貼付けないでください。
- * 領収書等が枠内に納まらない場合は、2枚目以降用に貼付けしてください。ただし、A4サイズのものや、広報紙などは糊付けせずにクリップで留めて提出してください。

三井住友カード

2025年10月10日のお支払い明細

2025年9月25日 発行

名前 田原 俊彦 様
 支払い日 2025年10月10日 (金)
 支払い合計額 **5,372円**
 口座名称/問合せ番号/入・切替日 [REDACTED] 2013年6月5日

金融機関 [REDACTED]
 支店 [REDACTED]
 科目 [REDACTED]

※ 皆さまの個人情報保護のため、会員番号を非表示としております。
 問い合わせの際はカード番号をご準備のうえ、お問い合わせください。

1/1ページ

ご利用日	ご利用店名	ご利用金額	支払区分	今回回数	お支払い金額	(お支払い総額)	現地通貨額	略称	換算レート	換算日	備考
原 俊彦 様 ご利用分	[REDACTED]										
# 25/08/31	ヤフージャパン	1,045	1	1	1,045						◎
# 25/09/09	NTT西日本ご利用料金	4,327	1	1	4,327	2,5年	9月				◎
					5,372						

<お支払い金額総合計>

◎ 備考の印はポイントの対象利用となります。

三井住友カード株式会社
 大阪市中央区今橋4丁目 5-15
 登録番号 近畿財務局長第00209号

1/1ページ

1111

政務活動費領収書等貼付用紙

整理番号	112
支出年月日	7年10月10日
項目 (該当項目に0をつけてください)	調査研究費 研修費 <u>広報費</u> 広聴費 要請・陳情活動費 会議費 資料作成費 資料購入費 人件費 事務所費
領収書等貼付欄 (支出年月日と支出項目が同一の領収書等は、まとめて貼付けできません。)	
充当内容 (按分の計算方法)	$5.500 \times \frac{1}{2} = 2750$
その他	LINE公式利用料 10月

- * まとめて貼付けする場合、領収書等が重ならないようにしてください。
- * 用紙裏面には何も貼付けないでください。
- * 領収書等が枠内に納まらない場合は、2枚目以降用に貼付けしてください。ただし、A4サイズのものや、広報紙などは糊付けせずにクリップで留めて提出してください。

政務活動費領収書等貼付用紙

整理番号	113
支出年月日	令和7年10月14日
項目 (該当項目に○をつけてください)	調査研究費 研修費 広報費 広聴費 要請・陳情活動費 会議費 資料作成費 資料購入費 人件費 事務所費
領収書等貼付欄 (支出年月日と支出項目が同一の領収書等は、まとめて貼付けできます。)	
<div style="display: flex; justify-content: space-between; align-items: flex-start;"> <div style="width: 20%;"> <p style="text-align: center;">シュンク堂書店 専久堂書店</p> <p style="text-align: center;">クレジット売上票 声麗店</p> <p>電話0797-31-7440 登録番号: 75140002001911</p> </div> <div style="width: 60%;"> <p>2025/10/14(火) 17:22 級:40023524 10 No. 02-00232308</p> <p>0260:9784767833668 0052 03000 【和暦】理工書 1点 ¥3,300</p> <p>消費税等(10%) ¥300 課税対象額(10%) ¥3,000</p> <p style="font-size: 2em; font-weight: bold;">数量 1点</p> <p style="font-size: 2em; font-weight: bold;">合計 ¥3,300</p> <p>クレジットカード利用計 ¥3,300 (内消費税等) ¥300</p> <p>クレジット 伝票番号 [REDACTED] ¥3,300 お預かり計 ¥3,300</p> <p style="font-size: 2em; font-weight: bold;">釣銭 ¥0</p> </div> </div>	
充当内容 (按分の計算方法)	3,300円
その他	書籍「世界で一番やさしい建築基準法」購入西村

- * まとめて貼付けする場合、領収書等が重ならないようにしてください。
- * 用紙裏面には何も貼付けないでください。
- * 領収書等が枠内に納まらない場合は、2枚目以降用に貼付けしてください。ただし、A4サイズのものや、広報紙などは糊付けせずにクリップで留めて提出してください。

建築知識
KANCHIKUCHIHIKI

建築知識 創刊 60 周年 記念出版

世界で一番やさしい 建築基準法

谷村広一 著
TANIYAMA HIROICHI

2025年
大改正
対応版

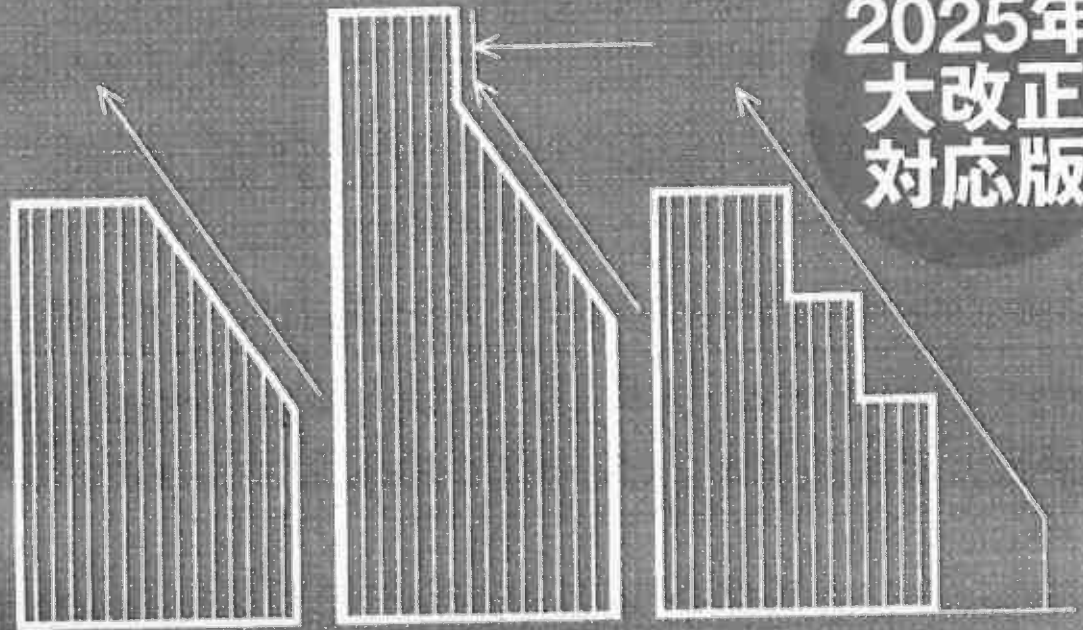

判断に迷う難解な条文がスラスラ理解できます。
1級建築士試験のための入門書として最適!



9784767833668



1920052030000

ISBN978-4-7678-3366-8

C0052 ¥3000E

定価: 本体3,000円+税

株式会社エクスペリッジ

政務活動費領収書等貼付用紙

整理番号	114																								
支出年月日	令和7年10月20日																								
項目 (該当項目に0をつけてください)	調査研究費	研修費	広報費	広聴費	要請・陳情活動費																				
	会議費	資料作成費	資料購入費	人件費	事務所費																				
領収書等貼付欄 (支出年月日と支出項目が同一の領収書等は、まとめて貼付けできます。)																									
 <p>領収書 区域006-00 全戸No 0119-000 聯合No 12024</p> <p>お名前 西村 真人 様</p> <p>南宮町 2-10 プリオーレ芦屋 207</p> <p>※は軽減税率対象 8%対象 ¥4,800 (税 ¥356)</p> <p>2025年10月</p> <table border="1"> <thead> <tr> <th>銘</th> <th>柄</th> <th>部数</th> <th>金額</th> </tr> </thead> <tbody> <tr> <td>1</td> <td>※ 読売新聞 消費税込</td> <td>1</td> <td>4,800</td> </tr> <tr> <td>2</td> <td></td> <td></td> <td></td> </tr> <tr> <td>3</td> <td></td> <td></td> <td></td> </tr> <tr> <td colspan="3">合計</td> <td>4,800円</td> </tr> </tbody> </table> <p>領収日 R7年10月20日</p> <p>読売センター 打出 TEL 0797321054 芦屋市南宮町2-7</p> <p>T6810885260364</p>						銘	柄	部数	金額	1	※ 読売新聞 消費税込	1	4,800	2				3				合計			4,800円
銘	柄	部数	金額																						
1	※ 読売新聞 消費税込	1	4,800																						
2																									
3																									
合計			4,800円																						
充当内容 (按分の計算方法)	4,800円																								
その他	読売新聞 10月分 西村																								

- * まとめて貼付けする場合、領収書等が重ならないようにしてください。
- * 用紙裏面には何も貼付けないでください。
- * 領収書等が枠内に納まらない場合は、2枚目以降用に貼付けしてください。ただし、A4サイズのものや、広報紙などは糊付けせずにクリップで留めて提出してください。

政務活動費領収書等貼付用紙

整理番号	115
支出年月日	7 年 10 月 24 日
項 目 (該当項目に〇をつけてください)	調査研究費 研修費 広報費 広聴費 要請・陳情活動費 会議費 資料作成費 <u>資料購入費</u> 人件費 事務所費
	領収書等貼付欄 (支出年月日と支出項目が同一の領収書等は、まとめて貼付けできます。)
充当内容 (按分の計算方法)	NHK 社会福祉セミナー (2025/10 ~ 2026/3) 950.4
そ の 他	

- * まとめて貼付けする場合、領収書等が重ならないようにしてください。
- * 用紙裏面には何も貼付けないでください。
- * 領収書等が枠内に納まらない場合は、2枚目以降用に貼付けしてください。ただし、A4サイズのものや、広報紙などは糊付けせずにクリップで留めて提出してください。

領収書内容 確認

領収書の内容を確認してください

田原 様宛ての領収書を発行します。
「発行する」を押して、領収書を印刷してお使いください。

領収書イメージ

NO: 

領収書

田原 様

発行日: 2026年04月29日
注文日: 2025年10月08日
領収日: 2025年10月24日

950円

お支払方法 クレジットカード【1回払い】
但 品代として正に領収いたしました

株式会社セブンネットショッピング
〒102-8452
東京都千代田区二番町8番地8
URL <https://7net.omni7.jp/>

文明細

商品名	商品価格	数量	商品代金合計
NHK社会福祉セミナー 2025年10月~2026年3月	864 円 (税抜)	1	864 円 (税抜)
商品代金合計 (税抜)			864円
クーポン利用額			0円
送料 (税抜)			0円
ギフトラッピング手数料 (税抜)			0円
宅配代引き手数料 (税抜)			0円
ご注文合計金額 (税抜)			864円
消費税等			86円
ご注文金額合計 (税込)			950円
		(税率 10%対象	950 円)
		(内消費税等 10%	86 円)
		(税率 8%対象	- 円)
		(内消費税等 8%	- 円)
nanacoポイント利用額			0円
nanacoギフト利用額			0円

戻る

発行する

[注文履歴一覧へ](#)

115-1

政務活動費領収書等貼付用紙

整理番号	116
支出年月日	7年 10月 25日
項目 (該当項目に○をつけてください)	調査研究費 研修費 広報費 <u>広聴費</u> 要請・陳情活動費 会議費 資料作成費 資料購入費 人件費 事務所費
領収書等貼付欄 (支出年月日と支出項目が同一の領収書等は、まとめて貼付けできます。)	
<p style="text-align: center;">領収証</p>	
充当内容 (按分の計算方法)	
その他	市民相談

- * まとめて貼付けする場合、領収書等が重ならないようにしてください。
- * 用紙裏面には何も貼付けないでください。
- * 領収書等が枠内に納まらない場合は、2枚目以降用に貼付けしてください。ただし、A4サイズのものや、広報紙などは糊付けせずにクリップで留めて提出してください。

政務活動費領収書等貼付用紙

整理番号	117
支出年月日	令和7年10月27日
項目 (該当項目に○をつけてください)	<input checked="" type="checkbox"/> 調査研究費 <input type="checkbox"/> 研修費 <input type="checkbox"/> 広報費 <input type="checkbox"/> 広聴費 <input type="checkbox"/> 要請・陳情活動費 <input type="checkbox"/> 会議費 <input type="checkbox"/> 資料作成費 <input type="checkbox"/> 資料購入費 <input type="checkbox"/> 人件費 <input type="checkbox"/> 事務所費
	領収書等貼付欄 (支出年月日と支出項目が同一の領収書等は、まとめて貼付けできます。)
充当内容 (按分の計算方法)	$3,000円 \times \frac{1}{2} = 1,500円$
その他	110-70レキシティ700(生成AI)使用料10月分 西村

- * まとめて貼付けする場合、領収書等が重ならないようにしてください。
- * 用紙裏面には何も貼付けないでください。
- * 領収書等が枠内に納まらない場合は、2枚目以降用に貼付けしてください。ただし、A4サイズのものや、広報紙などは糊付けせずにクリップで留めて提出してください。

Outlook

Appleからの購入

差出人 Apple <no_reply@email.apple.com>

日付 2026/04/21 (火) 11:46

宛先



請求書

2025年9月26日

注文番号:

書類:

762027106126

Apple Account:



Perplexity - 自由に尋ねる

¥3,000

Perplexity Pro (月額)

JCT (10%) を含む¥273

更新日: 2025年10月27日

m.nのiPhone

請求とお支払い

〒659-0024

兵庫県芦屋市南宮町2-10-207

日本

117-1

西村真人様

小計

¥2,727

JCT (10%) 課税

¥273

¥3,000

サブスクリプションおよび購入に関してご不明な点がある場合

[サブスクリプションを管理](#) >

[購入履歴](#) >

[問題を報告](#) >

[アカウント情報を見る](#) >

[Appleサポートにアクセス](#) >



iPhoneで全国の電車やバスに乗ろう。

Apple PayのSuicaなら、iPhone上で直接チャージできます。



[ウォレットにSuicaを追加する](#) >

プライバシーについて：サブスクリプション登録者IDはデベロッパへレポートを提供する際に使用されます。

TMと©2026 iTunes株式会社 〒106-6140 東京都港区六本木6-10-1 六本木ヒルズ

適格請求書発行事業者登録番号：T8011101043359

[All rights reserved](#) | [プライバシーポリシー](#) | [販売条件](#)

117-2

政務活動費領収書等貼付用紙

整理番号	118
支出年月日	7年10月28日
項目 (該当項目に〇をつけてください)	<input type="checkbox"/> 調査研究費 <input type="checkbox"/> 研修費 <input type="checkbox"/> 広報費 <input type="checkbox"/> 広聴費 <input type="checkbox"/> 要請・陳情活動費 <input type="checkbox"/> 会議費 <input type="checkbox"/> 資料作成費 <input type="checkbox"/> 資料購入費 <input type="checkbox"/> 人件費 <input type="checkbox"/> 事務所費
領収書等貼付欄 (支出年月日と支出項目が同一の領収書等は、まとめて貼付けできます。)	
<p>EneJet 納品書(領収書) 神戸スタンダード石油株式会社 芦屋イーストSS 兵庫県芦屋市春日町24-12 TEL:0797-22-0730 登録番号: T9140001011998 2025/10/28(火)14:46</p> <p>JCB カード カイノ IC 様 売上 JCB レギュラーガソリン 020020 ¥2796 17.26L @162.0 L-4 N-10 5円割引チケット適用(440860) 5円/L 個 割引 済み</p> <p>小計 ¥2,796 (10%対象 ¥2,796) 内消費税 ¥254 合計 ¥2,796 承認No. 0139577 支払方法 一括 事前決済 OK 端末処理通番 14978 JCB Credit A0000000651010</p>	
充当内容 (按分の計算方法)	$2796 \times \frac{1}{2} = 1398$
その他	ガソリン 10月 用原

- * まとめて貼付けする場合、領収書等が重ならないようにしてください。
- * 用紙裏面には何も貼付けないでください。
- * 領収書等が枠内に納まらない場合は、2枚目以降用に貼付けしてください。ただし、A4サイズのものや、広報紙などは糊付けせずクリップで留めて提出してください。

政務活動費領収書等貼付用紙

整理番号	119				
支出年月日	7年10月31日				
項目 (該当項目に〇をつけてください)	調査研究費	研修費	広報費	広聴費	要請・陳情活動費
	会議費	資料作成費	資料購入費	人件費	事務所費
領収書等貼付欄 (支出年月日と支出項目が同一の領収書等は、まとめて貼付けできます。)					

003-001 No.0018705 2025年 10月分 領収証

田原 俊彦様

銘柄	部数	金額	合計
神戸新聞 セット	1	4900	4,900円 (消費税 363円)
<small>※は軽減税率対象であることを示します。8%対象 4,900円 内消費税 363円</small>			<small>金額には消費税を含みません。上記金額正に領収しました。</small>

ASAイチ推しショップ
<https://shop.kk-area-frontier.com/>

朝日新聞サービスアンカー

ASA 芦屋西 芦屋市津知町8-1
 TEL (0797) 22-4265 FAX (0797) 22-6989

毎度ご愛読ありがとうございます。お支払には便利な金融機関での自動引落もご利用になれます。

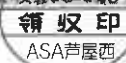

取扱紙

日本経済新聞 日刊スポーツ
 日経流通新聞 朝日小学生新聞
 日経産業新聞 朝日中学生新聞
 日刊工業新聞 週刊朝日

充当内容 (按分の計算方法)	
その他	神戸新聞 10月分

- * まとめて貼付けする場合、領収書等が重ならないようにしてください。
- * 用紙裏面には何も貼付けないでください。
- * 領収書等が枠内に納まらない場合は、2枚目以降用に貼付けしてください。ただし、A4サイズのものや、広報紙などは糊付けせずクリップで留めて提出してください。

政務活動費領収書等貼付用紙

整理番号	120
支出年月日	2025年10月31日
項目 (該当項目に〇をつけてください)	<input type="checkbox"/> 調査研究費 <input type="checkbox"/> 研修費 <input type="checkbox"/> 広報費 <input type="checkbox"/> 広聴費 <input type="checkbox"/> 要請・陳情活動費 <input type="checkbox"/> 会議費 <input type="checkbox"/> 資料作成費 <input type="checkbox"/> 資料購入費 <input type="checkbox"/> 人件費 <input type="checkbox"/> 事務所費
領収書等貼付欄 (支出年月日と支出項目が同一の領収書等は、まとめて貼付けできません。)	
 <p>EneJet 納品書(領収書) 阪神米油 株式会社 芦屋セルフステーション 兵庫県芦屋市楠町11-14 TEL:0797-22-7711 登録番号: T5140001070049 2025/10/31(金)17:47 DC カード カイン IC 様 売上 DC レギュラー 021000 ¥4827 28.56L @169.0 L- 2 N- 4 小計 ¥4,827 (10%対象 ¥4,827 内消費税 ¥439) 合計 ¥4,827 承認No. 0003494 支払方法 一括 事前オッリ OK</p>	
充当内容 (按分の計算方法)	12月 2025年10月 カイン2枚 $4827 \times \frac{1}{2} = ¥2,413,-$
その他	

- * まとめて貼付けする場合、領収書等が重ならないようにしてください。
- * 用紙裏面には何も貼付けないでください。
- * 領収書等が枠内に納まらない場合は、2枚目以降用に貼付けしてください。ただし、A4サイズのものや、広報紙などは糊付けせずクリップで留めて提出してください。

政務活動費領収書等貼付用紙

整理番号	121
支出年月日	令和7年11月4日
項目 (該当項目に0をつけてください)	調査研究費 研修費 広報費 広聴費 要請・陳情活動費 会議費 資料作成費 資料購入費 人件費 事務所費
領収書等貼付欄 (支出年月日と支出項目が同一の領収書等は、まとめて貼付けできます。)	
充当内容 (按分の計算方法)	$35,643 \text{円} \times \frac{9}{10} = 32,078 \text{円}$
その他	「西村まさとニュースター-06号」印刷代 5,000部

- * まとめて貼付けする場合、領収書等が重ならないようにしてください。
- * 用紙裏面には何も貼付けないでください。
- * 領収書等が枠内に納まらない場合は、2枚目以降用に貼付けしてください。ただし、A4サイズのものや、広報紙などは糊付けせずにクリップで留めて提出してください。

領収書



西村 真人様

取引年月日：2025年11月04日(火)

下記正に領収いたしました。

領収書番号 [REDACTED]

合計金額 (税込) 35,643円

ラクスル株式会社 [REDACTED]

10%対象 35,643円 (内消費税: 3,240円)

〒106-0041 東京都港区麻布台1-3-1 麻布台ヒルズ 森JPタワー19F

登録番号：T9010401089631

注文番号	商品	数量	金額	備考
251102280978-01	チラシ・フライヤー / A4 / 両面カラー / 光沢紙(コート) / 薄手：73kg / 折り加工: 巻き3つ折り	5,000部	32,403円	出荷予定日: 2025年11月4日 西村まさとニュースレター 2025.10

「*」は軽減税率対象であることを示します。

注文内容	商品合計: 32,403円
小計 (税抜)	32,403円
合計金額 (税込)	35,643円

お支払い方法: クレジットカード

お客さまへ (必ずご確認ください)

本書面についてご不明点などございましたらお問合せフォーム (<https://raksul.com/contact/>) からご連絡ください。

請求書



西村 真人様

取引年月日：2025年11月02日(日)

下記の通りご請求申し上げます。

請求書番号：[REDACTED]

ラクスル株式会社 [REDACTED]

合計金額 (税込) 35,643円

10%対象 35,643円 (内消費税: 3,240円)

〒106-0041 東京都港区麻布台1-3-1 麻布台ヒルズ 森JPタワー19F

登録番号：T9010401089631

注文番号	商品	数量	金額	備考
251102280978-01	チラシ・フライヤー / A4 / 両面カラー / 光沢紙(コート) / 薄手：73kg / 折り加工：巻き3つ折り	5,000部	32,403円	出荷予定日: 2025年11月4日 西村まさとニュースレター 2025.10

「*」は軽減税率対象であることを示します。

注文内容	商品合計: 32,403円
小計 (税抜)	32,403円
合計金額 (税込)	35,643円

お支払い方法: クレジットカード

お客さまへ (必ずご確認ください)

本書面についてご不明点などございましたらお問合せフォーム (<https://raksul.com/contact/>) からご連絡ください。



一人ひとりに寄り添います 福祉のエキスパート

2025

10

NO. 6

西村まさと

芦屋 News Letter



西村まさと プロフィール

1976年 4月21日生まれ
1995年 関西学院高等部卒業
介護老人福祉施設で23年間勤務

芦屋市議会議員

介護福祉士 社会福祉士 ケアマネジャー
防災士



Report

9月議会にて質問しました

質問1 道路公園包括管理業務委託について



西村

植栽の維持管理の問題点を指摘

植栽の維持管理について、「刈り残し」や「裁断した植栽の後始末」など、作業品質の低下が見られ、市民から苦情が寄せられている。いつまでに改善するのか。街路樹剪定士や造園技能士などの有資格者は現場に適切に配置されているのか。



質の低下を改善するためにも、市内業者に働きかていく

答弁

9月には改善した箇所の点検を行うので、そこから業務も改善していく。
引き続き、ノウハウのある従来の市内業者への働きかけを行なっていくが、
質み上げていく中で改善されていく業務でもある。
発注業者からの再委託業者(下請業者)については、毎回の有資格者の常駐を確認してはいない。

質問2 障がいや難病を持った方と事業者への支援について

西村

移動支援の更なる充実を求める

外出先からの移動支援は、現在週一回のみ利用可能であるが、回数を増やせないか。
作業所等が終わる夕方以降の居場所づくりは、保護者にとって重要である。市の取り組みを問う。
また、2006年から1円も上がっていない、移動支援の報酬単価を上げる予定はあるか。



他市の事例も参考に、研究していく

答弁

移動支援は、余暇活動や社会参加のために、外出を目的としたサービスであり、現在は、
保護者の急病等以外は、利用範囲の拡充は考えていない。また、市として居場所づくりは、
特に考えていないが、ボランティアの「つむぐ広場」は感謝している。また、報酬単価は、
今後、他市の動向を見ながら、適正な金額を考えていく。

質問3 介護支援専門員（ケアマネジャー）の人材確保への取組みについて

西村



ケアマネが担う業務の改善とシャドーワークを指摘

ケアマネの人材不足と魅力発信について市はどのように取組んでいるのか。

「シャドーワーク」と呼ばれる、本来の業務以外の仕事をケアマネが担っている現状を改善するため、周知徹底していく予定はあるか。

1年間無料のデータ連携システムの費用で、ケアマネ更新費用の補助が出来ないか。

シャドーワーク改善のため、啓発チラシを配布していく

ケアマネ本来の業務に注力できる環境整備として、ケアプランデータ連携システムの導入を促進していく。

シャドーワーク改善のため、市として啓発チラシを作成し、配布を予定している。

高齢者生活支援センター、各介護事業所、相談窓口等で配布していく。

ケアマネ更新費用の補助は考えていない。

答弁

回答を引き出しました！！



シャドーワークの例

- ・病院への付き添い
- ・救急車への同乗
- ・入院等の保証人になる
- ・税金等の手続きや支払い
- ・金銭の管理
- ・日常的な安否確認
- ・買い物
- ・部屋の片づけ
- ・ゴミ出し
- ・携帯電話の操作や手続
- ・庭木の手入れ
- ・荷物の配送受取り



原則的に
ケアマネの業務
ではありません。



質問4 赤ちゃんの駅（授乳室）に「搾乳できます」の掲示を求める

赤ちゃんの駅に「搾乳できます」の追記をする

市内に103か所ある「赤ちゃんの駅」では、主に「授乳」「おむつ替え」、

「調理用のお湯の提供」ができるが、「搾乳」でも利用可能である。

今後は、「搾乳」でも安心して「赤ちゃんの駅」を利用していただけるように、「赤ちゃんの駅」のシンボルマークのステッカーに「搾乳できます」の追記をします。

答弁



搾乳（さくにゅう）とは？



搾乳とは、出産後の女性が、母乳を自分で搾ることです。赤ちゃんが入院している場合や、職場復帰後に母乳がたまってしまう場合など、様々な理由で外出先での搾乳が必要になることがあります。母乳がたまると胸が張って痛みが生じたり、体調を崩したりすることもあるため、搾乳は、母親の健康維持にも重要です。子育て中の女性が安心して搾乳ができるスペースを確保し、周りの方にも理解を促す目的で掲示されることになりました。

つむぐ広場

三味線演奏

地域の清掃

9月議会では、令和6年度の芦屋市の各会計決算等の審査（予算がどのように使われたのかのチェック）を行い、認められました。市民の暮らしが良くなるために、様々な機会を通じて、皆さまの声を市政へ届けてまいります。お困りごと・ご相談がありましたら、お気軽にお知らせください。



政務活動費領収書等貼付用紙

整理番号	122										
支出年月日	7年11月6日										
項目 (該当項目に0をつけてください)	<table style="width: 100%; border: none;"> <tr> <td style="width: 20%;">調査研究費</td> <td style="width: 20%;">研修費</td> <td style="width: 20%;">広報費</td> <td style="width: 20%;">広聴費</td> <td style="width: 20%;">要請・陳情活動費</td> </tr> <tr> <td>会議費</td> <td>資料作成費</td> <td style="border: 1px solid black;">資料購入費</td> <td>人件費</td> <td>事務所費</td> </tr> </table>	調査研究費	研修費	広報費	広聴費	要請・陳情活動費	会議費	資料作成費	資料購入費	人件費	事務所費
調査研究費	研修費	広報費	広聴費	要請・陳情活動費							
会議費	資料作成費	資料購入費	人件費	事務所費							
領収書等貼付欄 (支出年月日と支出項目が同一の領収書等は、まとめて貼付けできます。)											
<div style="border: 1px solid black; padding: 5px; display: inline-block;"> 11-6 振替 *4,900 (SMBC(株) 印) </div>											
充当内容 (按分の計算方法)	4,900円										
その他	産経新聞 11月										

- * まとめて貼付けする場合、領収書等が重ならないようにしてください。
- * 用紙裏面には何も貼付けないでください。
- * 領収書等が枠内に納まらない場合は、2枚目以降用に貼付けしてください。ただし、A4サイズのものや、広報紙などは糊付けせずにクリップで留めて提出してください。

政務活動費領収書等貼付用紙

整理番号	123
支出年月日	7年 11月 6日
項目 (該当項目に〇をつけてください)	調査研究費 研修費 広報費 広聴費 要請・陳情活動費 会議費 資料作成費 資料購入費 人件費 事務所費
領収書等貼付欄 (支出年月日と支出項目が同一の領収書等は、まとめて貼付けできます。)	

領 収 証

No.

田 原 俊 彦 様 令和 7 年 11 月 6 日

金 額	百万	千	円	¥ 100,980
-----	----	---	---	-----------

但し 芦屋庁と通信第78号印刷代

上記の金額正に領収いたしました

内訳明細

商品代金	91,800円
消費税額(10%)	9,180円
合計金額	100,980円



印刷宣光社

〒663-8165 西宮市甲子園浦風町2番3
TEL(0798)34-1422 / FAX(0798)34-46
登録番号 T 6810794338714

充当内容 (按分の計算方法)	100,980 × 9/10 = 90,882
その他	芦屋庁と通信78号印刷代

- * まとめて貼付けする場合、領収書等が重ならないようにしてください。
- * 用紙裏面には何も貼付けないでください。
- * 領収書等が枠内に納まらない場合は、2枚目以降用に貼付けしてください。ただし、A4サイズのものや、広報紙などは糊付けせずクリップで留めて提出してください。

令和 7年 11月 4日

請 求 書

No.

各種帳票・封筒・案内状・ハガキ・チラシ・パンフ・カレンダー等...
企画から仕上げまで、トータルシステムで幅広いニーズにお応えする



T663-8165 西宮市甲子園浦風町2番3号
TEL(0798)34-1422 FAX(0798)34-4639

田原俊彦 様

下記の通りご請求致します。

品 名	数 量	単 価	金 額	摘 要
芦屋ほと通信 策78号 A4 両面カラー 3折	12700部		91800	
消 費 税 (10%)			9180	
合 計			¥100980	

登録番号 T6810794338714

令和 7年 11月 4日

納 品 書

No.

各種帳票・封筒・案内状・ハガキ・チラシ・パンフ・カレンダー等...
企画から仕上げまで、トータルシステムで幅広いニーズにお応えする



T663-8165 西宮市甲子園浦風町2番3号
TEL(0798)34-1422 FAX(0798)34-4639

田原俊彦 様

下記の通り納品致しました。

品 名	数 量	単 価	金 額	摘 要
芦屋ほと通信 策78号 A4 両面カラー 3折	12700部		91800	
消 費 税 (10%)			9180	
合 計			¥100980	123-1

すぐに! 親身に! 誠実に!

芦屋市議会議員

たはら としひこ
田原 俊彦

1983年3月 創価大学法学部卒業

2002年12月 三井住友銀行退職(約20年在職)

2003年4月 芦屋市会選挙で初当選、現在6期目

防災士 ひょうご防災リーダー 全国手話検定5級 デジタル推進委員

ひょうご地域まちづくり推進員 芦屋市消費生活リポーター 横浜国立大学大学院科目等履修生

田原俊彦 げんきレポート
芦屋
ほっと通信

第78号 2025/11月発行

9、10月の定例会では、これまで議会で取り上げてきた提案が実現に向かって前進。

これからも、みなさんから頂いた声を届けてまいります。

来年10月「終活相談窓口」

開設に向けて検討へ!

芦屋市が、「終活事業」を開始します!

高齢化が進み、身寄りがない単身高齢者が増えています。私は、終活支援サービスなど単身高齢者の支援について多くの相談をいただき、これまで議会で何度も取り上げてきました。また会派としても、市長要望をしてきました。

9月議会で、来年10月ごろをめどに「終活相談窓口」の開設を検討していることがわかりました。公明党が進めてきた施策が大きく前進しました。これからも単身高齢者が安心して暮らせるように、取り組んでまいります。

「芦屋市ケアマネジャー友の会」の
役員のみなさんと意見交換をしました

ご意見の中で、人材不足のこと、待遇問題や業務外の仕事(シャドーワーク)に多くの時間が割かれているなど、現場で活躍されている方だからこそ、多くの課題を教えてくださいました。

シャドーワークの改善については、9月議会の一般質問で会派として取り上げ、市がケアマネジャーの仕事についての啓発チラシを作成することになりました。

課題をひとつひとつ整理をしながら、国、県、市それぞれでの分野で、少しでも解決に向かうよう努力していきたいと思えます。

行政からの案内に

SMS(ショートメッセージ)を活用に!



2024年6月議会の一般質問で取り上げた「住民への連絡手段としてSMS(ショートメッセージ)の活用」。

昨年、郵便料金の引き上げがあり、行政情報を、市民のスマホ宛てに、スピーディーにまた経費をかけずに、SMS(ショートメッセージ)で届けてはどうか、と提案しました。

ことし9月の議会で、特定健診の案内に、SMSを活用したことがわかりました。

当局によると「特定健診未受診の40歳から64歳の方を対象に、特定健診の通知を1,440件発信した。そのうち新規受診者53人については、SMSにより受診に繋がり、効果があったものと考えられる」と説明しています。

ほんの小さな改善ですが、少しでも改革につなげるように、これからも取り組んでいきます。



Topics

トピックス

田原俊彦 自主企画第3回

「防犯対策 一緒に考えてみませんか？」



地域の皆さまと防犯について、一緒に考えてみました。

「防犯パトロールをしても門灯が少なく暗さを感じる」、「防犯カメラを増やしてはどうか」、「空き家の防犯対策の必要性」など多くのご意見を頂きました。

ある地域では、町内の挨拶運動や、地域の中での多世代交流などを実践している活動報告もあり、大変勉強になりました。

地域によって、特徴があり、話し合いだけで終わるのではなく、市や地域として取り組めることを、今後考えていきたいと思えます。

ご参加いただき、ありがとうございます。

☆北極星☆

災害時に忘れがちなのが「トイレの備え」です。10月に行われた内閣府の調査では、携帯・簡易トイレを備えている家庭は 27.5%にとどまっています。停電や断水が起こると、水洗トイレは使えなくなり、数時間で衛生環境が悪化します。においや感染症のリスクも高まるため、家族の健康を守るには、トイレ対策が欠かせません。1人あたり1日5回分を目安に、3日分以上の簡易トイレを備えておきましょう。食料や水と同じように、「トイレの備え」も大切な命を守る準備です。

活動報告

(2025/8~2025/10)



子育て講演会/西宮福祉センター



芦屋ユネスコ協会/市民センター



地元・夏祭りの準備



あしや平和の集い/ルナホール



防災研修/西宮市民会館



ひきこもり研修/木口記念会館



敬老会/ルナホール



県会議員と打出交差点視察

<地域サポート>

～打出公園・啓発看板の補修～

打出公園（以前、おさるの公園と呼ばれていた）の入り口の看板について、「マナーを守るよう注意喚起する文字をきちんと書いてほしい、消えている」というお声を頂きました。

市の担当課に連絡したところ、早速、補修をしてくださいました。関係者の皆様、ありがとうございました。



補修後

補修前



発行 芦屋市議会議員 田原 俊彦

市議会 TEL 0797(38)2001 www.komei.or.jp/km/ashiya-tahara/



公式 HP

SNSで活動を配信中!

過去の活動も
ご覧頂けます。



友達追加はこちらで

政務活動費領収書等貼付用紙

整理番号	124
支出年月日	7年 11月 10日
項目 (該当項目に〇をつけてください)	<input type="checkbox"/> 調査研究費 <input type="checkbox"/> 研修費 <input type="checkbox"/> 広報費 <input type="checkbox"/> 広聴費 <input type="checkbox"/> 要請・陳情活動費 <input type="checkbox"/> 会議費 <input type="checkbox"/> 資料作成費 <input type="checkbox"/> 資料購入費 <input type="checkbox"/> 人件費 <input type="checkbox"/> 事務所費
	領収書等貼付欄 (支出年月日と支出項目が同一の領収書等は、まとめて貼付けできます。)
充当内容 (按分の計算方法)	$5.372 \times 1/2 = 2.686$
その他	インターネット接続費 田原 11月

- * まとめて貼付けする場合、領収書等が重ならないようにしてください。
- * 用紙裏面には何も貼付けないでください。
- * 領収書等が枠内に納まらない場合は、2枚目以降用に貼付けしてください。ただし、A4サイズのものや、広報紙などは糊付けせずにクリップで留めて提出してください。

三井住友カード

2025年11月10日のお支払い明細

2025年10月25日 発行

名前 田原 俊彦 様
 支払い日 2025年11月10日 (月)
 支払い合計額 5,372円

金融機関
 支店
 科目

カード名称/
 問合せ番号/
 入・切替日

2013年6月5日

※さまの個人情報保護のため、会員番号を非表示としております。
 問い合わせの際はカード番号をご準備のうえ、お問い合わせください。

1/1ページ

ご利用日	ご利用日	ご利用店名	ご利用金額	支払区分	今回回数	お支払い金額	(お支払い総額)	現地通貨額	略称	換算レート	換算日	備考
原 俊彦 様	25/09/30	ヤフージャパン	1,045	1	1	1,045						◎
	25/10/09	NTT西日本ご利用料金	4,327	1	1	4,327	25年10月					◎
		<お支払い金額総合計>				5,372						

備考の◎印はポイントの対象利用となります。

三井住友カード株式会社
 大阪市中央区今橋4丁目 5-15
 登録番号 近畿財務局最第00209号

1/1ページ

124-1

政務活動費領収書等貼付用紙

整理番号	125
支出年月日	7年 11月 10日
項目 (該当項目に〇をつけてください)	調査研究費 研修費 <u>広報費</u> 広聴費 要請・陳情活動費 会議費 資料作成費 資料購入費 人件費 事務所費
領収書等貼付欄 (支出年月日と支出項目が同一の領収書等は、まとめて貼付けできません。)	
充当内容 (按分の計算方法)	$5500 \times \frac{1}{2} = 2750$
その他	LINE公式利用料 11月

- * まとめて貼付けする場合、領収書等が重ならないようにしてください。
- * 用紙裏面には何も貼付けないでください。
- * 領収書等が枠内に納まらない場合は、2枚目以降用に貼付けしてください。ただし、A4サイズのものや、広報紙などは糊付けせずにクリップで留めて提出してください。

政務活動費領収書等貼付用紙

整理番号	126																										
支出年月日	7年 11月 15日																										
項目 (該当項目に0をつけてください)	<table style="width: 100%; border: none;"> <tr> <td style="width: 20%;">調査研究費</td> <td style="width: 20%; text-align: center;">(7) 研修費</td> <td style="width: 20%;">広報費</td> <td style="width: 20%;">広聴費</td> <td style="width: 20%;">要請・陳情活動費</td> </tr> <tr> <td>会議費</td> <td>資料作成費</td> <td>資料購入費</td> <td>人件費</td> <td>事務所費</td> </tr> </table>	調査研究費	(7) 研修費	広報費	広聴費	要請・陳情活動費	会議費	資料作成費	資料購入費	人件費	事務所費																
調査研究費	(7) 研修費	広報費	広聴費	要請・陳情活動費																							
会議費	資料作成費	資料購入費	人件費	事務所費																							
領収書等貼付欄 (支出年月日と支出項目が同一の領収書等は、まとめて貼付けできません。)																											
<div style="border: 1px solid black; padding: 10px; margin: 0 auto; width: 80%;"> <h3 style="text-align: center;">フレンテ西宮駐車場</h3> <p style="text-align: center;">領収証</p> <table style="width: 100%; border: none;"> <tr> <td>精算機 #03</td> <td>A 精算No.000299</td> </tr> <tr> <td>発券機 #01</td> <td>発券No.058609</td> </tr> <tr> <td>入庫時刻</td> <td>2025年11月15日(土) 12:46</td> </tr> <tr> <td>精算時刻</td> <td>2025年11月15日(土) 16:15</td> </tr> <tr> <td>駐車時間</td> <td style="text-align: right;">3:29</td> </tr> <tr> <td>駐車料金</td> <td>A料金 900円</td> </tr> <tr> <td>店009(割01)</td> <td>1枚 -400円</td> </tr> <tr> <td colspan="2" style="text-align: center;">=====</td> </tr> <tr> <td>合 計</td> <td style="text-align: right;">500円</td> </tr> <tr> <td>(内税10%対象額)</td> <td style="text-align: right;">500円</td> </tr> <tr> <td>現金領収額</td> <td style="text-align: right;">500円</td> </tr> <tr> <td>お預り</td> <td style="text-align: right;">1,000円</td> </tr> <tr> <td>お釣り</td> <td style="text-align: right;">500円</td> </tr> </table> <p style="text-align: center; font-size: small;">合計は消費税10%対象です。 株式会社 イーエスプランニング 登録番号 T1140001006056</p> <p style="text-align: center; font-size: x-small;">またのご利用をお待ちしております。</p> </div>		精算機 #03	A 精算No.000299	発券機 #01	発券No.058609	入庫時刻	2025年11月15日(土) 12:46	精算時刻	2025年11月15日(土) 16:15	駐車時間	3:29	駐車料金	A料金 900円	店009(割01)	1枚 -400円	=====		合 計	500円	(内税10%対象額)	500円	現金領収額	500円	お預り	1,000円	お釣り	500円
精算機 #03	A 精算No.000299																										
発券機 #01	発券No.058609																										
入庫時刻	2025年11月15日(土) 12:46																										
精算時刻	2025年11月15日(土) 16:15																										
駐車時間	3:29																										
駐車料金	A料金 900円																										
店009(割01)	1枚 -400円																										
=====																											
合 計	500円																										
(内税10%対象額)	500円																										
現金領収額	500円																										
お預り	1,000円																										
お釣り	500円																										
充当内容 (按分の計算方法)																											
その他	「阪神地区精神保健福祉協議会」参加駐車場代																										

- * まとめて貼付けする場合、領収書等が重ならないようにしてください。
- * 用紙裏面には何も貼付けないでください。
- * 領収書等が枠内に納まらない場合は、2枚目以降用に貼付けしてください。ただし、A4サイズのものや、広報紙などは糊付けせずクリップで留めて提出してください。



**2025年度
阪神地区精神保健福祉研修会**

日 時 2025年11月15日(土)13:00~16:10
会 場 西宮市フレンテホール
主 催 公益社団法人兵庫県精神福祉家族会連合会
後 援 西宮市
西宮市社会福祉協議会
当番家族会 西宮家族会

2025年度阪神地区精神保健福祉研修会 プログラム

開会		13:00
挨拶	実行委員代表 西宮家族会長 大倉正也 主催者代表 兵家連会長 新銀輝子	
祝辞	西宮 市長 石井登志郎	
来賓紹介		13:15
家族会活動報告		13:20
	むぎのめ家族会 (川西市・猪名川町)	
	宝塚家族会 (宝塚市)	
	にじの会(三田市)	
	あじさいの会 (伊丹市)	
	あまかれん(尼崎市)	
	芦屋家族会 (芦屋市)	
	西宮家族会 (西宮市)	
休憩		14:00
講演		14:10
	「精神障がい者と家族双方へのケア ～家族会と専門職の役割に着目して～」	
講師	佛教大学教授 塩満 卓	
閉会挨拶		16:05
	むぎのめ家族会長 名塚かがり	
閉会		16:10

◎ 表紙の絵 「山道の紅葉」 内田信良 (元会員、故人)

政務活動費領収書等貼付用紙

整理番号	127
支出年月日	令和7年11月16日
項目 (該当項目に〇をつけてください)	<input checked="" type="checkbox"/> 調査研究費 <input type="checkbox"/> 研修費 <input type="checkbox"/> 広報費 <input type="checkbox"/> 広聴費 <input type="checkbox"/> 要請・陳情活動費 <input type="checkbox"/> 会議費 <input type="checkbox"/> 資料作成費 <input type="checkbox"/> 資料購入費 <input type="checkbox"/> 人件費 <input type="checkbox"/> 事務所費
領収書等貼付欄 (支出年月日と支出項目が同一の領収書等は、まとめて貼付できます。)	
<div style="display: flex; justify-content: space-between;"> <div style="width: 30%;"> <p>ENEOS</p> <p>納品書(領収書) 2025年11月16日 16:05</p> <p>売上トク トク 振替カード 車両番号 0110-10 セルフレギュラーガ P-02 25.62L</p> </div> <div style="width: 40%;"> <p>様 実車番 162円 * ¥4,150 合計 ¥4,150 (消費税10%対象 ¥4,150 内消費税等 ¥377)</p> <p>クレジット支払 A0000000031010 VISA CREDIT 有効期限: XX/XX NC IC 支払方法: 一括払い 承認番号: 0690200</p> </div> <div style="width: 25%;"> <p>領収書は、地方消費税が含まれていません。 領収書には、地方消費税が含まれていません。</p> <p>備エスブランド マネジメント エスブランド 芦屋シーサイドSS 兵庫 芦屋市新浜町7-15 TEL: 0797-22-8282 SS-371218 登録番号: T5140001068506 シートNo. 7495-01 データNo1663-1666 クレジット番号 17-35412</p> </div> </div>	
充当内容 (按分の計算方法)	4,150円 × 1/2 = 2,075円
その他	カソリン代 11月分 西村

- * まとめて貼付けする場合、領収書等が重ならないようにしてください。
- * 用紙裏面には何も貼付けないでください。
- * 領収書等が枠内に納まらない場合は、2枚目以降用に貼付けしてください。ただし、A4サイズのものや、広報紙などは糊付けせずにクリップで留めて提出してください。

政務活動費領収書等貼付用紙

整理番号	128				
支出年月日	令和7年11月20日				
項目 (該当項目に〇をつけてください)	調査研究費	研修費	広報費	広聴費	要請・陳情活動費
	会議費	資料作成費	資料購入費	人件費	事務所費
領収書等貼付欄 (支出年月日と支出項目が同一の領収書等は、まとめて貼付けできます。)					

領収書

区域006-00 全戸No 0119-000 請求No 12024

お名前 西村 真人 様

南宮町 2-10 プリオーレ芦屋 207

※は軽減税率対象 8%対象 ¥4,800 (税 ¥356)

2025年11月

銘	柄	部数	金額	備考	
1	※ 読売新聞	消費税込	1	4,800	◇左記の通り領収しました 今後も、未永いご購読をお願いいたします。
2					
3					
合計				4,800円	領収日 R7年11月20日

読売センター 打出
TEL 0797321054
16810885260364

芦屋市南宮町 2-7



充当内容 (按分の計算方法)	4,800円
その他	読売新聞 11月分 西村

- * まとめて貼付けする場合、領収書等が重ならないようにしてください。
- * 用紙裏面には何も貼付けないでください。
- * 領収書等が枠内に納まらない場合は、2枚目以降用に貼付けしてください。ただし、A4サイズのものや、広報紙などは糊付けせずにクリップで留めて提出してください。

政務活動費領収書等貼付用紙

整理番号	129																														
支出年月日	7年11月22日																														
項目 (該当項目に〇をつけてください)	調査研究費 会議費	研修費 資料作成費	広報費 資料購入費	広聴費 人件費	要請・陳情活動費 事務所費																										
領収書等貼付欄 (支出年月日と支出項目が同一の領収書等は、まとめて貼付けできます。)																															
<div style="display: flex; justify-content: space-between;"> <div style="width: 45%;">  <p>11.22 15:51 C00059 【西館・東館入場券】 ¥500- (10%対象額 500円 内消費税 45円)</p> <p>公益財団法人 ひょうご震災記念21世紀研究機構 登録番号:T2140005005160</p> </div> <div style="width: 50%;"> <p style="text-align: center;">阪神・淡路大震災記念 人と防災未来センター駐車場 TEL 078-262-5050</p> <p style="text-align: center;">(公財)ひょうご震災記念 21世紀研究機構 登録番号 T2140005005160</p> <p style="text-align: center;">令頁 収 証</p> <table style="width: 100%; border-collapse: collapse;"> <tr> <td>精算機 #01</td> <td>A 精算No.000044</td> </tr> <tr> <td>発券機 #01</td> <td>発券No.024931</td> </tr> <tr> <td>入庫時刻</td> <td>2025年11月22日(土) 15:43</td> </tr> <tr> <td>出庫時刻</td> <td>2025年11月22日(土) 17:21</td> </tr> <tr> <td>駐車時間</td> <td>1:38</td> </tr> <tr> <td>駐車料金</td> <td>B料金 400円</td> </tr> <tr> <td>店001</td> <td>1枚 B料金</td> </tr> <tr> <td colspan="2" style="text-align: center;">=====</td> </tr> <tr> <td>合 計</td> <td>400円</td> </tr> <tr> <td>(内税10%対象額)</td> <td>400円)</td> </tr> <tr> <td>現金領収額</td> <td>400円</td> </tr> <tr> <td>お預り</td> <td>400円</td> </tr> <tr> <td>お釣り</td> <td>0円</td> </tr> </table> <p>またのご利用をお待ちしております。</p> </div> </div>						精算機 #01	A 精算No.000044	発券機 #01	発券No.024931	入庫時刻	2025年11月22日(土) 15:43	出庫時刻	2025年11月22日(土) 17:21	駐車時間	1:38	駐車料金	B料金 400円	店001	1枚 B料金	=====		合 計	400円	(内税10%対象額)	400円)	現金領収額	400円	お預り	400円	お釣り	0円
精算機 #01	A 精算No.000044																														
発券機 #01	発券No.024931																														
入庫時刻	2025年11月22日(土) 15:43																														
出庫時刻	2025年11月22日(土) 17:21																														
駐車時間	1:38																														
駐車料金	B料金 400円																														
店001	1枚 B料金																														
=====																															
合 計	400円																														
(内税10%対象額)	400円)																														
現金領収額	400円																														
お預り	400円																														
お釣り	0円																														
充当内容 (按分の計算方法)																															
その他	入場券 500円 駐車場代 400円 合計 900円																														

- * まとめて貼付けする場合、領収書等が重ならないようにしてください。
- * 用紙裏面には何も貼付けないでください。
- * 領収書等が枠内に納まらない場合は、2枚目以降用に貼付けしてください。ただし、A4サイズのものや、広報紙などは糊付けせずクリップで留めて提出してください。

政務活動費領収書等貼付用紙

整理番号	130				
支出年月日	2025年11月22日				
項目 (該当項目に〇をつけてください)	調査研究費	研修費	広報費	広聴費	要請・陳情活動費
	会議費	資料作成費	資料購入費	人件費	事務所費
領収書等貼付欄 (支出年月日と支出項目が同一の領収書等は、まとめて貼付けできます。)					

領収証

帰山 和也

様 No. _____

¥ 149,300-

但 印刷代

入金日 2025年11月22日 上記正に領収いたしました。



内訳

税抜金額

消費税額等 (10%)

〒659-0071 兵庫県芦屋市前田町5-9 2F

有限会社 **DTPbasecamp**

代表取締役 藤原正彦

TEL 0797-22-6500 FAX 0797-22-6684

[登録番号] T9140002022730



充当内容 (按分の計算方法)	枚4枚 2025年第3号 修正, 印刷代 $149,300 \times 0.9 = ¥ 134,370.-$
その他	

- * まとめて貼付けする場合、領収書等が重ならないようにしてください。
- * 用紙裏面には何も貼付けないでください。
- * 領収書等が枠内に納まらない場合は、2枚目以降用に貼付けしてください。ただし、A4サイズのものや、広報紙などは糊付けせずにクリップで留めて提出してください。

芦屋の声を キャッチ&トライ

帰山和也芦屋レポート

2025年11月 発行者 公明党 市議員 帰山和也

https://www.komei.or.jp/giin/ashiya/kiyama_kazuya/ 芦屋市朝日ヶ丘町5-20-416 TEL 35-0900



2025年9月9日の本会議で行った 帰山和也の一般質問

質問の概要について以下にご報告いたします！

* 詳細につきましては、芦屋市ホームページの市議会本会議の配信動画等をご覧ください。

電子投票制度が実現へ!!

投票用紙に候補者名を鉛筆で記入する代わりに、タブレット端末上で選ぶだけの電子投票制度の早期導入を求める質問を行いました！

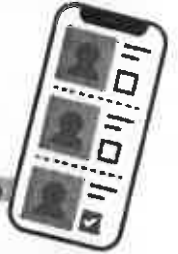

質問 先般の参議院選挙における選挙区での無効投票数は757票、比例代表では1171票ですが、無効票について、芦屋市選挙管理委員会（市選管）としてどのように認識されているのか、伺います。

電子投票のメリットとしては、選挙人の意思が不明な無効票がなくなり、選挙人の意思が明確に反映できる点や開票作業に関わる職員の削減と開票時間の短縮が図れるなどがあるとされています。

デメリットとしては、導入に費用がかかる、機器の不具合により投票自体が無効になる可能性がある点が指摘されています。

一定のデメリットがあるものの、公平公正な選挙の実施のため、長期的な視野に立てば、選挙事務にかかる時間と費用の削減にも有効な電子投票制度の早期の導入が必要と考えますが、ご見解を伺います。

市選管委員長答弁

無効票の中には、有権者の意図に反して無効票と判断され、結果として貴重な一票が生かされないものがあることは否定できず、非常に残念なことであると考えております。

電子投票はこのような無効票をなくし、有権者の意思が確実に反映される方法として有効であると考えております。また、開票時間の短縮、正確性の向上、事務従事者の削減による負担軽減など大きなメリットがあると考えております。

導入経費や機器の不具合の発生などが懸念される点ではありますが、2年後に想定される市長・市議会議員選挙からの電子投票制度の導入に向けて取り組んでまいりたいと考えております。

市役所内の期日前投票所で発生した不適切な事案について!!

質問 本年7月17日午後2時15分ごろ発生した市役所1階北館東側ロビーにおける参議院選挙の期日前投票所での不祥事は公平公正な選挙の根幹に関わる重大事態です。

一人の選挙人の方に対する誘導・案内が不適切で、兵庫県選挙区におけるこの方の投票が無効となる前代未聞の事態が生じたのはなぜか。市選管としてのご見解を伺います。

本件では、選挙人ご自身が投票所内で誤りに気付かれましたが、7月4日から17日までの間に、他に気づかなかったケースが発生していたのではないかと、ご見解を伺います。

市選管委員長答弁

この度は、投票いただいた方の貴重な一票が、無効となった可能性が高い事案を発生させ大変申し訳なく思っています。原因は、投票所が狭く、選挙区と比例代表の記載台も近い位置にあり、立会人の交代時間などから、監視体制に緩みが生じたことが主な要因と考えています。また、事前の誘導手順の確認等についても現場での説明が十分ではなかったと考えます。

本件以外に同様のケースが発生したとの報告はなく、必要な人員、経費は十分確保できていると考えていますが、投票場所の変更の検討も含め、二度とこのような事案が発生しないよう適切な運営に努めてまいります。

帰山の視点

市役所北館1階のカフェの南には、比較的広いスペースがあるにもかかわらずロビー付近の狭い場所で実施したことは理解できかねます。加えて、2週間近く混雑時の適切な誘導を行わない中、漫然と投票所の管理を継続していた運営上の問題も極めていい加減と言わざるを得ません。二度とこのような事案を招かないよう抜本的な改革を求めます。

開票所で発生した不適切な事案について!!

質問 7月20日の参議院選挙終了後、精道小学校体育館において参議院選挙兵庫選挙区の開票作業時に投票用紙の枚数を数える計数機の不具合により、複数枚の投票用紙に付着した油を拭き取るという極めて不適切な取り扱いを実施した事案についてのご見解を伺います。

このようなことは、あり得ない、決してあってはならないことですが、加えて、選挙管理委員や開票立会人に何も説明もなく行った点は看過できません。事後、本件に関してどのような対応、対応したのか伺います。



市選管委員長答弁 機械の不具合が発生した時点で直ちに、選挙管理委員や開票立会人へ報告の上、対応については指図を仰ぐべきであり、それを行わないまま、事務局長の判断で対応を指示したことは極めて不適切であり、不正行為を行なっているとの疑念を持たれかねない重大な案件であると受け止めております。今後は、このようなことが起きないように、危機管理の面からも、様々な起こりうる事案を想定した準備を行なって開票作業本番に備えるとともにトラブルが発生した場合には、直ちに開票管理者と開票立会人へ報告を行うことを徹底するよう事務局へ指示しました。

選挙管理委員会の職員体制について!!

質問 民主主義の根幹を支える選挙の公平公正な管理に適正な人員と予算が配分されているのか、市選管の職員体制に関する課題は無いのか伺います。

帰山の視点 選挙に係る事務は平準化が難しいことは理解しますが、結果として今回のような事案は決して起こしてはなりません。人事権、予算編成権を握っている市長部局の責任も重大だと考えます。

市選管委員長答弁 選挙実施時には平常時に比べて著しく業務量が増加し、また、短期間に多くの人員が必要となります。しかし、現状では、芦屋市の事務局の体制や選挙事務従事体制にはさまざまな問題があると考えております。特に、選挙時における事務局職員の健康状態につきましては懸念を抱いており、必要な人員体制につきましては委員会からも要望しています。



©KOMETTO

子どもたちの未来のために!!

未来の宝の存在である子どもたちの幸せに目的を置いた各種施策の実現・実行が芦屋市にとって何よりも大切です。この観点から、今回は下記の課題について質問しました。

教育のデジタル化の課題について!

質問 これまでデジタル教科書の推進を提案し、すでに、児童生徒一人1台のタブレット端末の支給も実現しています。ただ、一方で教育のICT化に関して様々なデメリットも指摘され、例えば、紙の書籍や辞書等を使った学習が疎かになっているのではないかと危惧しています。国でも議論になっているデジタル教科書を正式な教科書とするのか、さらに、タブレット端末と紙の教科書や資料、書籍の活用の適正化を深めていく必要があると考えますが、芦屋市教育委員会(市教委)としてのご見解を伺います。合わせて、児童生徒のタブレット端末内の個人情報の管理責任はどこにあるのか、さまざまな情報が目的外に使用されることはないのか伺います。

教育長答弁 デジタル教科書の取り扱いについては、国の動向を注視しながら、芦屋の子どもたちにとって最善の方法を研究してまいります。タブレット端末と紙の教科書や資料、書籍の活用の適正化は、市教委としても大変重要であると考えており、今後も引き続き、効果的な活用について研究してまいります。端末内の個人情報の管理責任は市教委にあり、民間事業者と委託契約を締結し、さまざまな情報が目的外に使用されないことがないよう、個人情報保護に係る適切な取り扱いを定めております。

スマホに関する課題について!



質問

極めて便利で多機能なスマホが年齢を問わず普及していますが、切れ味の良い道具は、かえって怪我の元になりかねません。特に、子どもたちが適切に使用できているのか疑問を感じます。かねてよりネット上のいじめから子どもたちをどのように守るかが議論されてきましたが、事態は改善するどころか悪化しています。子どもたちに対するネットリテラシー（インターネットを正しく扱う力）向上策について伺います。国外では、16歳未満の子どものスマホの使用を禁止する動きもあり、世界保健機構がスマホ依存症を認定しました。国内でも、愛知県豊明市（とよあけし）では、スマホの仕事や学習以外の使用時間について1日2時間以内を目安とする条例案が提出されました。個人の権利をいわずらに制限することが無いよう慎重な対応が必要ですが、結果として、子どもたちが加害者や被害者になることが無いようなネット社会の実現に向け取り組まねばなりません。子どもたちのスマホ使用について、市教委として、何ができるのか、どこまでできるのか、できない部分について、専門機関との連携などを通じて、どのように対応するのか、子どもたちを護るための対応、対策についてのご見解を伺います。

教育長答弁

子どもたちのネットリテラシー向上策については、学校ごとに作成している情報活用能力体系表に基づき、発達段階に応じた内容の授業の実施や、兵庫県警などの外部講師の講演を行なっています。また、夏季研修会等で、教職員の理解を深め、保護者への啓発を図っております。子どもたちのスマホ使用については、情報モラル教育の必要性を強く感じており、毎年、各家庭に配布している「1人1台学習用端末の貸与に関するお知らせ」では、スマホ使用の内容を記載しております。何よりも子どもたちを社会全体で守っていく必要があると考えるため、市教委としてできることを引き続き行なってまいります。

帰山の視点

外部講師としてネットの専門家を招くことは必要最低限であり、現状の市教委の対応は不十分と言わざるを得ません。子どもたちを取り巻くネット上の危機は深刻です。今後も、引き続き専門家を交えた第3者による対策委員会の設立など、具体的な施策の実現を訴えてまいります。

いじめ根絶のために!



質問

いじめは絶対にいけない事である。これを誰人も否定出来ないにもかかわらず、いじめがあるとを立たず、ネット環境などにより潜在化、深刻化している現状があります。芦屋市の現状と課題についてのご見解をお示してください。いじめの深刻化を防ぐための方策の一つとして、例えば、教育的な指導として学校や市教委がいじめについて対応し、並行して、人権問題として市長部局内の専門部署が対応する。必要があれば、警察や弁護士、裁判所につながる。このような取り組みを実行することで、第三者的な視点でいじめに関する対応の不備をチェックし、事後の検証も実施できる体制が実現できるのでしょうか。また、教職員等との間に生じた問題にも対応が可能となります。さらに、教職員の負担を一定軽減できるとともに、関係する分野の専門的な対応が可能となります。つまり、いじめ問題を教育、行政、司法の側面から捉え、それぞれの役割を果たしながら対応し、解決する仕組みの構築についてのご見解を伺います。

市長答弁

私たちは、いかなるいじめも看過しません。芦屋市では、いじめ問題対策連絡協議会を開催し、いじめ防止啓発について関係機関と情報共有や意見交換を行うとともに、チラシの配布などに取り組んでいます。チラシでは、スマホの使い方についても啓発しています。また、子どもや家庭の悩み・心配事の相談に応じるため、子ども家庭支援員を配置し、いじめについての相談にも応じています。必要に応じて心理相談を行なっているほか、弁護士相談を希望される場合は市の法律相談を紹介しています。今後も、芦屋市いじめ防止基本方針に基づき、教育委員会と連携して取り組みを継続していきます。

教育長答弁

いじめの現状と課題については、近年、いじめの形態が多様化・複雑化しており、従来の方法では対応しきれないケースが増えていると認識しています。例えば、SNSを介したいじめなど、表面化しにくい事案も増加しており、早期発見が一層難しくなっています。このような状況において、市教委としましては、引き続き、学校と連携し、子どもたちが安心して過ごせる環境づくりを推進してまいります。市長部局や警察等との連携については、各専門機関がそれぞれの強みを活かして事案に対応することで、いじめの深刻化を防ぐことができると認識しています。必要に応じて児童福祉や人権施策を担う市長部局、警察、顧問弁護士等と連携し、事案の性質に応じた適切な対応を進めてまいります。

帰山の視点

子どもたちを取り巻くいじめの実態は極めて深刻で、現状、芦屋市が行なっているいじめ対策は、チラシによる啓発など小手先の対応と言わざるを得ません。一方、いじめは学校現場で認知されることが多いものの、SNS上や家庭環境など多岐にわたるため、教職員や市教委がやるべき事と出来ない事を明確にし、市長部局にいじめの相談窓口（電話、SNS等に対応）を置き、いじめの早期発見、解決に責任を持つ部署の設置を求めてまいります。

不登校について!

質問 2023年度の文科省の調査結果によると、不登校の小中学生は、過去最多の34万6千482人とのことです。コロナ禍の2020年度から10万人以上増加し、特に、小学校の不登校者数はこの10年間で約5倍に増加しています。

不登校の数が、増えた減ったで一喜一憂すべきではありませんが、芦屋市の不登校の現状と課題、並びに対応の状況についてお示しください。

合わせて、不登校の要因は、千差万別と考えますが、この点についてのご認識をお示しください。

例えば、不登校は良くないのですぐに学校に来るようなどの指導には課題があるとの見方もありますが、この点についてもご見解を伺います。

加えて、保護者を支援する体制の充実が大切と考えます。例えば、保護者への聞き取りや相談支援、情報提供などを強化すべきで、さらに、スクールカウンセラーなど専門職の配置の充実やオンライン相談の拡大を求めますが、ご見解を伺います。

帰山の視点 様々な要因で、学校に行けなくなった場合でも社会とのつながりが途切れることの無いような居場所づくり、たとえば、フリースクールへの支援などを求めてまいります。



教育長答弁 芦屋市の不登校児童生徒数は現在高止まりの状況が続いており、その中で子ども一人ひとりの状況に応じた安心できる居場所と学びの接続を保障することが最も重要だと考えています。そのため、市内すべての小中学校には校内サポートルームを設置しており、また、今年度からはP E A C E サポーターを全校に配置し、支援体制をさらに強化しているところです。

不登校の要因は子どもによってさまざまであり、学校生活上の不安や人間関係、家庭環境、心身の健康、さらには社会全体の価値観の変化など、多様な背景があると捉えています。

不登校は、「登校させること」だけを目的とするのではなく、子どもの意思を尊重しながら、社会とのつながりを失わないよう支援することが重要であると考えています。

保護者支援については、不安を和らげ、子どもたちが安心して過ごせる環境を整えるためには、まずは対面での相談体制の充実が必要であると認識しています。今年度よりスクールソーシャルワーカーの配置時間数を増加し、さらに適切な配置に向けた取り組みを進めております。オンライン相談については、先進的な取り組み事例の研究を進めてまいります。

子どもたちの健康に関する課題について!

質問 一つ目の課題として、定期的な健康診断は成長期にある子どもたちにとって不可欠です。ところが、不登校で学校での健診が受診できていない子どもたちへの対策はどのようにされているのでしょうか。様々な状況があり、簡単には解決できない課題の一つですが、市教委として、どのように取り組みをされているのか伺います。

質問 二つ目の課題として、胃がんの主な原因とされているピロリ菌の検査を中学生に実施することについてのご見解を伺います。



教育長答弁 不登校で健診が受診できない児童生徒については、事前に担任から健康診断の案内や、検査容器等のお届けなどを行っています。

健診を受けられなかった場合は、再度案内を渡し、各家庭で学校医等への受診をお願いしています。定期的に受診している病院があれば、受診結果を提供してもらい、健診記録として残しています。

市長答弁 胃がん対策としての中学生対象のピロリ菌検査は、健康増進法に基づく健康増進事業でおこなっている対策型健診のがん検診に含まれていないことから、現在のところ実施する考えはありません。

帰山の視点 世界保健機構は胃がんの原因のほとんどはピロリ菌の感染によると発表しています。胃がんは日本人の死亡原因では、肺がん、大腸がんに次いで3番目で、2023年では男性で2万5千人、女性で1万3千人が胃がんで亡くなっています。子宮頸がんと同様、胃がんは予防できるがんです。加えて、ピロリ菌は、十二指腸潰瘍や鉄欠乏性貧血などを引き起こす原因とも言われています。日本でピロリ菌に感染している人は少なくとも3000万人以上と言われ、北海道大学の研究報告によると、年代別のピロリ菌感染率は、10代では10%以下ですが、30代で20%を超え、60歳では80%近くに上昇します。ピロリ菌は口を介してほとんどが5歳までの小児期に感染し、それ以後の感染は極めて稀で、中学生以降であれば、除菌後に再度感染する可能性も極めて低いと言われています。中学生であれば義務教育の年齢であり自治体が対象を把握することが容易で100%近い受診率が見込めます。ピロリ菌の検査と除菌を行うことで、健康寿命の延伸と将来のがん対策にかかる経費を大幅に削減できると考えます。

芦屋市議会2025年9,10月議会のトピックス!!

1. 1億8千600万円の補正予算(第1号)が可決!

障がい者施設への消火設備の設置費用、児童福祉施設等の光熱費等や物価高への対策費などが補正予算として可決成立しました。主なものについて下記にご報告致します。



1 補正予算額 ▶ 約6千万円

新浜町にある18歳以上の障がいのある方を受け入れる「みどり地域生活支援センター」のスプリンクラー(消火設備)を設置するための工事費
補正の理由は、入所者数増によって消防法令で義務付けられているスプリンクラー設備(344箇所)を新たに設置するため

2 補正予算額 ▶ 約5千400万円

昨年度に実施した国の物価高騰重点支援給付金(不足額給付)事業において、国から対象者の詳細が示された事などから今回予算を追加するもの

3 補正予算額 ▶ 約2千169万円

電気、ガスや食品等の高騰により影響を受けた市内の子ども食堂や私立保育所等と、公立小中学校の給食費等を支援するための事業費



4 補正予算額 ▶ 約3千万円

JR 芦屋駅南再開発事業に関する地質調査の追加、ペDESTリアンデッキや駐輪場の設計変更に必要な経費の追加分

5 補正予算額 ▶ 約2千万円

個人市県民税及び法人市民税における還付金等の不足額を追加するもの



2. 小中学校におけるタブレット端末の買い替え費用が可決!

児童・生徒用及び教員用の端末(iPad)本体とタッチペン、キーボード付きのカバーについて、更新時期が来たため、現在配布されている機器すべての更新を行うもの

契約内容 ▶ 小学校 4231台、中学校 1566台、小中学校教員用 302台、予備 40台、合計 6139台

契約金額 ▶ 約 3億 3832万円

契約相手 ▶ 日本電通株式会社 神戸支店

*現状使用しているタブレット端末等は、初期化した上で売却する予定



きやま プロフィール かずや		1958年(昭和33年)	6月10日生
		1982年(昭和57年)	神戸商船大学航海学科卒
		同年	(財)新日本検定協会 入社
		2003年(平成15年)	芦屋市議会議員 初当選
		現在	市議6期目
			朝日ヶ丘町自治会自主防災会役員
		資格	防災士、第四級アマチュア無線技士

令和6年度の決算が認定!

一般会計では、実質収支は17億7千2百万円の黒字でしたが、超高齢社会、少子化に伴う人口減少社会の中、引き続き、行政経費の最小化を目指さねばなりません。合わせて、公共施設の老朽化、地震、津波、台風、高潮、豪雨など自然災害への備えは待ったなしの状況です。

以下、帰山が決算審査を通じて新年度予算への反映を求めた項目の一部をご紹介します。

安心・安全をさらに前進!



- *芦屋市で4台の救急車の出動件数が年間6000件に迫る中、真に緊急性のある搬送業務に支障がないよう#7119の活用など適切な運用を求める。
- *消防署員による不祥事が再発しないように適宜適切にハラスメント防止研修などを実施するよう求める。
- *24時間営業のコンビニ15カ所に設置されているAED(自動体外式除細動器)が、いざという時に確実に使用できるようバッテリーの交換や機器の更新などが適切に行われるよう求める。
- *緊急告知ラジオは、災害時要援護者用の1300台を含み、これまでの販売台数が全体で1600台弱である。大規模災害時にスマホやネットが使えない状況を想定し、さらなる普及促進を求める。
- *防災行政無線の屋外局45局のうち、遠隔から故障が確認できるアンサーバック局が20局で、残り25局は遠隔から落雷などによる故障の確認ができないのが現状である。順次、アンサーバック局を増やすよう求める。合わせて、防災行政無線の目的外使用とも言える毎日17時のメロディーチャイムの放送はやめ、例えば毎月17日にその季節の防災情報を発信するような運用に変更するよう求める。
- *子どもたちの通学の安全確保のために子ども見守りパトロール(青パト)事業を今後も継続し、合わせて、教育委員会及び市の職員がパトロールを通じて、市内の状況把握に努めるなど、芦屋市の街づくりの向上につながる取り組みを求める。
- *芦屋市での特殊詐欺の発生状況は発生件数、被害額ともに未だ深刻で、自動録音機能付き電話機に対する補助事業が兵庫県の事業に移行しても、継続して防犯対策を推進するよう求める。



福祉施策のさらなる充実を!

- *地域密着型介護老人福祉施設は、施設数の増加などもあり運営が困難なケースが増えるなど課題が山積している。今後の方向性に関して適切に対処するよう求める。

より良い行政の推進を!

- *過去に、市役所でのパワハラに関する内部通報を適正に処理しなかった事実を反省し、今後は、公益通報者保護法に基づき適正、適切な運用を求める。
- *住民票などを休日夜間でもコンビニで交付する事業は、利用量、利用率ともに毎年増加している。更なる利便性の向上と行政経費の適正化のためにもこの事業の推進を求める。
- *マイナンバーカードの保有件数は、令和6年度で7万3600件だが、国県に比べてやや下回っている。マイナ保険証制度が始まり、既往症や薬の処方情報などが適切に管理できるなどのメリットを多くの市民が享受できるよう事業の推進を求める。



未来の宝を守るため、教育の推進を!

- *芦屋市独自の取り組みであるコミスク活動は、子どもたちや地域住民にとって重要でかつ未来に向けても不可欠な存在です。登録団体数の減少傾向など課題があることから芦屋市としてもできる限りの支援を求める。
- *芦屋市の図書館の書籍については市内の書店からの購入を継続し、学校図書館との連携もさらに充実するよう求める。

市会議員 **帰山 和也**

ご意見・ご要望がございましたら、
どんな小さなことでもご遠慮なくご相談ください。

議員控室：市役所南館3F Tel/Fax 38-2038

自宅：朝日ヶ丘町5-20-416 Tel/Fax 35-0900

帰山和也ホームページ https://www.komei.or.jp/giin/ashiya/kiyama_kazuya/



政務活動費領収書等貼付用紙

整理番号	131
支出年月日	7年 11月 26日
項目 (該当項目に○をつけてください)	調査研究費 研修費 広報費 広聴費 要請・陳情活動費 会議費 資料作成費 資料購入費 人件費 事務所費
領収書等貼付欄 (支出年月日と支出項目が同一の領収書等は、まとめて貼付けできます。)	

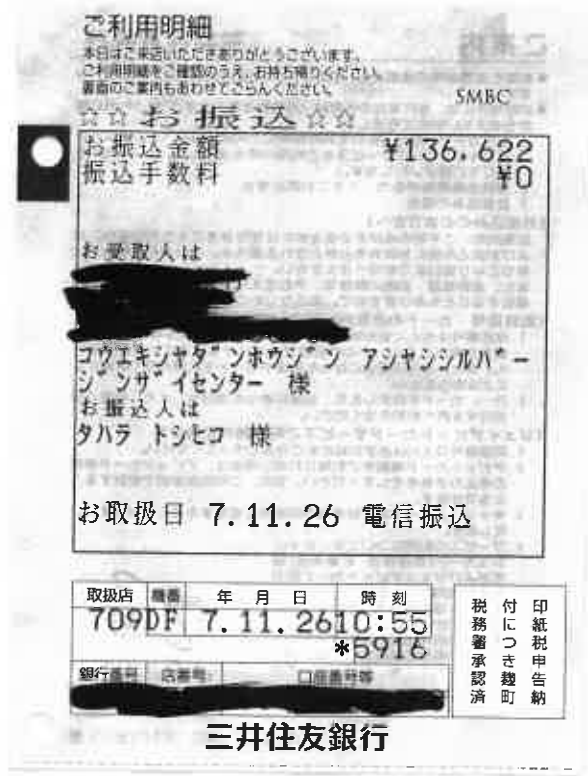

充当内容 (按分の計算方法)	$136,622 \times 9/10 = 122,959$
その他	戸印、と通信78号 配布代

- * まとめて貼付けする場合、領収書等が重ならないようにしてください。
- * 用紙裏面には何も貼付けないでください。
- * 領収書等が枠内に納まらない場合は、2枚目以降用に貼付けしてください。ただし、A4サイズのものや、広報紙などは糊付けせずクリップで留めて提出してください。

請求書

令和 7年11月分 請求番号

請求年月日 令和 7年11月21日

(1/1)

田原 俊彦 様

〒659-0062

登録番号 T6140005020296

芦屋市宮塚町2-2

(14779)

ご利用いただき、誠にありがとうございます。
今後とも何卒よろしくお願ひ申し上げます。

電話番号 0797-32-1414
公益社団法人
芦屋市シルバー人材センター
理事長 山 中

*恐れ入りますが、本紙到着後、
二週間以内にお振込下さい。

10%対象:	136,622円 (消費税 12,420円)
8%対象:	0円 (消費税 0円)

御請求額 ¥136,622

契約番号	契約件名	請求額	配分金	材料費等	処分費	事務費	交通費	控除	実人員	延人員
	市政報告配布業務「芦屋ほっと通信」チラシ配布	136,622	105,873	0	0	30,749	0	0	22	30

振込依頼書

科目

ご依頼日	年 月 日	文書扱	電信扱	手数料	円
先方銀行	金額		136622 円		
受取人	預金種目	内			
	口座番号	訳			
	フリガナ	氏名		公益社団法人 芦屋市シルバー人材センター	
住所	芦屋市宮塚町2-2				収納印
依頼人	請求番号		請求先番号		
	〒659-0062 芦屋市		〒659-0062 芦屋市		
	かろ トピコ 田原 俊彦 様				

振込通知書

受取書 (ご依頼人控)

受取人	公益社団法人 芦屋市シルバー人材センター
金額	136,622 円
ご依頼人	〒659-0062 芦屋市 かろ トピコ 田原 俊彦 様
備考	通知不要 請求年月日 令和 7年11月21日 請求先番号
(先方銀行)	(取扱店)
	銀行
	支店

依頼日	年 月 日
金額	136,622 円
先方銀行	
受取人	公益社団法人 芦屋市シルバー人材センター 田原 俊彦 様
ご依頼人	請求年月日 令和 7年11月21日 請求先番号
手数料	
銀行	
支店	収入印紙

<振込先> 下記の金融機関口座へお振り込みください。

659-0062
芦屋市
田原 俊彦 様

〒659-0062 シヤ)アジャシルバ-ジ'ンザ'イセンター
〒659-0062 シヤ)アジャシルバ-ジ'ンザ'イセンター
〒659-0062 シヤ)アジャシルバ-ジ'ンザ'イセンター
〒659-0062 シヤ)アジャシルバ-ジ'ンザ'イセンター

すぐに！ 親身に！ 誠実に！

芦屋市議会議員

たはら としひこ
田原 俊彦

1983年3月 創価大学法学部卒業
 2002年12月 三井住友銀行退職(約20年在職)
 2003年4月 芦屋市会選挙で初当選、現在6期目
 防災士 ひょうご防災リーダー 全国手話検定5級 デジタル推進委員
 ひょうご地域まちづくり推進員 芦屋市消費生活サポーター 横浜国立大学大学院科目等履修生

田原俊彦 げんきレポート
 芦屋
 ほっと通信

第 78 号 2025/11 月発行

9、10月の定例会では、これまで議会で取り上げてきた提案が実現に向かって前進。
 これからも、みなさんから頂いた声を届けてまいります。

来年10月「終活相談窓口」

開設に向けて検討へ！

芦屋市が、「終活事業」を開始します！

高齢化が進み、身寄りがない単身高齢者が増えています。私は、終活支援サービスなど単身高齢者の支援について多くの相談をいただき、これまで議会で何度も取り上げてきました。また会派としても、市長要望をしてきました。

9月議会で、来年10月ごろをめどに「終活相談窓口」の開設を検討していることがわかりました。公明党が進めてきた施策が大きく前進しました。これからも単身高齢者が安心して暮らせるように、取り組んでまいります。



「芦屋市ケアマネジャー友の会」の 役員のみなさんと意見交換をしました

ご意見の中で、人材不足のこと、待遇問題や業務外の仕事(シャドーワーク)に多くの時間が割かれているなど、現場で活躍されている方だからこそ、多くの課題を教えてくださいました。

シャドーワークの改善については、9月議会の一般質問で会派として取り上げ、市がケアマネジャーの仕事についての啓発チラシを作成することになりました。

課題をひとつひとつ整理をしながら、国、県、市それぞれでの分野で、少しでも解決に向かうよう努力していきたいと思ひます。

行政からの案内に

SMS(ショートメッセージ)を活用に！



2024年6月議会の一般質問で取り上げた「住民への連絡手段としてSMS(ショートメッセージ)の活用」。

昨年、郵便料金の引き上げがあり、行政情報を、市民のスマホ宛てに、スピーディーにまた経費をかけずに、SMS(ショートメッセージ)で届けてはどうか、と提案しました。

ことし9月の議会で、特定健診の案内に、SMSを活用したことがわかりました。

当局によると「特定健診未受診の40歳から64歳の方を対象に、特定健診の通知を1,440件発信した。そのうち新規受診者53人については、SMSにより受診に繋がり、効果があったものと考えられる」と説明しています。

ほんの小さな改善ですが、少しでも改革につなげるように、これからも取り組んでいきます。



Topics

トピックス

田原俊彦 自主企画第3回 「防犯対策 一緒に考えてみませんか？」



地域の皆さまと防犯について、一緒に考えてみました。

「防犯パトロールをしても門灯が少なく暗さを感じる」、「防犯カメラを増やしてはどうか」、「空き家の防犯対策の必要性」など多くのご意見を頂きました。

ある地域では、町内の挨拶運動や、地域の中での多世代交流などを実践している活動報告もあり、大変勉強になりました。

地域によって、特徴があり、話し合いだけで終わるのではなく、市や地域として取り組めることを、今後考えていきたいと思えます。

ご参加いただき、ありがとうございます。

☆北極星☆

災害時に忘れがちなのが「トイレの備え」です。10月に行われた内閣府の調査では、携帯・簡易トイレを備えている家庭は27.5%にとどまっています。停電や断水が起こると、水洗トイレは使えなくなり、数時間で衛生環境が悪化します。においや感染症のリスクも高まるため、家族の健康を守るには、トイレ対策が欠かせません。1人あたり1日5回分を目安に、3日分以上の簡易トイレを備えておきましょう。食料や水と同じように、「トイレの備え」も大切な命を守る準備です。

活動報告

(2025/8~2025/10)



子育て講演会/西宮福祉センター



芦屋ユネスコ協会/市民センター



地元・夏祭りの準備



あしや平和の集い/ルナホール



防災研修/西宮市民会館



ひきこもり研修/木口記念会館



敬老会/ルナホール



県会議員と打出交差点視察

<地域サポート>

~打出公園・啓発看板の補修~

打出公園(以前、おさるの公園と呼ばれていた)の入り口の看板について、「マナーを守るよう注意喚起する文字をきちんと書いてほしい、消えている」というお声を頂きました。

市の担当課に連絡したところ、早速、補修をしてくださいました。関係者の皆様、ありがとうございます。



補修後

補修前



公式 HP

SNSで活動を配信中!

過去の活動も
ご覧頂けます。



友達追加はこちらで

政務活動費領収書等貼付用紙

整理番号	132				
支出年月日	7年11月26日				
項目 (該当項目に〇をつけてください)	調査研究費	研修費	広報費	広聴費	要請・陳情活動費
	会議費	資料作成費	資料購入費	人件費	事務所費
領収書等貼付欄 (支出年月日と支出項目が同一の領収書等は、まとめて貼付けできません。)					

EneJet

納品書(領収書)
 神戸スタンダード石油株式会社
 芦屋イーストSS
 兵庫県芦屋市春日町24-12
 TEL:0797-22-0730
 登録番号:T9140001011998
 2025/11/26(水)16:40

JCB カード 1111 1C 様

売上 JCB
 レギュラーガソリン
 020020 ¥2375
 15.13L @157.0 L- 3 N- 7
 アプリクーポン適用(2005)
 5円/L 個 割引 済み

小計 ¥2,375
 (10%対象 ¥2,375
 内消費税 ¥216)
合計 ¥2,375
 承認No. 0167706
 支払方法 一括
 事前決済 OK
 端末処理通番 10907

充当内容 (按分の計算方法)	$2,375 \times \frac{1}{2} = 1,187$
その他	ガソリン 11月 田原

- * まとめて貼付けする場合、領収書等が重ならないようにしてください。
- * 用紙裏面には何も貼付けないでください。
- * 領収書等が枠内に納まらない場合は、2枚目以降用に貼付けしてください。ただし、A4サイズのものや、広報紙などは糊付けせずクリップで留めて提出してください。

政務活動費領収書等貼付用紙

整理番号	133										
支出年月日	令和7年11月27日										
項目 (該当項目に〇をつけてください)	<table style="width: 100%; border: none;"> <tr> <td style="border: 1px solid black; border-radius: 50%; text-align: center;">調査研究費</td> <td style="border: none;">研修費</td> <td style="border: none;">広報費</td> <td style="border: none;">広聴費</td> <td style="border: none;">要請・陳情活動費</td> </tr> <tr> <td style="border: none;">会議費</td> <td style="border: none;">資料作成費</td> <td style="border: none;">資料購入費</td> <td style="border: none;">人件費</td> <td style="border: none;">事務所費</td> </tr> </table>	調査研究費	研修費	広報費	広聴費	要請・陳情活動費	会議費	資料作成費	資料購入費	人件費	事務所費
調査研究費	研修費	広報費	広聴費	要請・陳情活動費							
会議費	資料作成費	資料購入費	人件費	事務所費							
領収書等貼付欄 (支出年月日と支出項目が同一の領収書等は、まとめて貼付けできます。)											
充当内容 (按分の計算方法)	3,000円 × 1/2 = 1,500円										
その他	110-70レキシティ700(生成AI) 使用料11月 西村										

- * まとめて貼付けする場合、領収書等が重ならないようにしてください。
- * 用紙裏面には何も貼付けないでください。
- * 領収書等が枠内に納まらない場合は、2枚目以降用に貼付けしてください。ただし、A4サイズのものや、広報紙などは糊付けせずにクリップで留めて提出してください。

Outlook

Appleからの購入

差出人 Apple <no_reply@email.apple.com>

日付 2026/04/21 (火) 11:52

宛先



請求書

2025年11月5日

注文番号:

書類: 784045301028

Apple Account:



Perplexity - 自由に尋ねる

¥3,000

Perplexity Pro (月額)

JCT (10%) を含む¥273

更新日: 2025年11月27日

m.nのiPhone

請求とお支払い

〒659-0024

兵庫県芦屋市南宮町2-10-207

日本

西村真人様

小計

¥2,727

JCT (10%) 課税

133-1

¥273

¥3,000

サブスクリプションおよび購入に関してご不明な点がある場合

[サブスクリプションを管理](#) >

[購入履歴](#) >

[問題を報告](#) >

[アカウント情報を見る](#) >

[Appleサポートにアクセス](#) >



iPhoneで全国の電車やバスに乗ろう。

Apple PayのSuicaなら、iPhone上で直接チャージできます。



[ウォレットにSuicaを追加する](#) >

プライバシーについて：サブスクリプション登録者IDはデベロッパへレポートを提供する際に使用されま
す。

TMと©2026 iTunes株式会社 〒106-6140 東京都港区六本木6-10-1 六本木ヒルズ

適格請求書発行事業者登録番号：T8011101043359

[All rights reserved](#) | [プライバシーポリシー](#) | [販売条件](#)

133-2

政務活動費領収書等貼付用紙

整理番号	134				
支出年月日	7年11月30日				
項目 (該当項目に〇をつけてください)	調査研究費	研修費	広報費	広聴費	要請・陳情活動費
	会議費	資料作成費	資料購入費	人件費	事務所費

領収書等貼付欄 (支出年月日と支出項目が同一の領収書等は、まとめて貼付けできません。)

003-001 No.0018705 2025年 11月分 領収証

田原 俊彦様

品名	部数	金額
神戸新聞 セット ※	1	4900
※は軽減税率対象であることを示します 8%対象 4,900円 内消費税 363円		

合計
4,900円
(消費税 363円)
金額には消費税を含みます。
上記金額正に領収した。
ASA
領収印
ASA芦屋西

ASAイチ推しショップ
<https://shop.kk-area-frontier.com/>
 朝日新聞サービスアンカー 登録番号 T4140001125885
 ASA 芦屋西 芦屋市津知町8-1
 TEL (0797) 22-4265 FAX (0797) 22-6989
 毎度ご愛読ありがとうございます。お支払には便利な金融機関での自動引落もご利用になれます。

取扱紙

日本経済新聞	日刊スポーツ
日経流通新聞	朝日小学生新聞
日経産業新聞	朝日中学生新聞
日刊工業新聞	週刊朝日

充当内容 (按分の計算方法)	
その他	神戸新聞 11月

- * まとめて貼付けする場合、領収書等が重ならないようにしてください。
- * 用紙裏面には何も貼付けないでください。
- * 領収書等が枠内に納まらない場合は、2枚目以降用に貼付けしてください。ただし、A4サイズのものや、広報紙などは糊付けせずクリップで留めて提出してください。