

政務活動費領収書等貼付用紙

整理番号	26				
支出年月日	2021年 7月 6日				
項目 (該当項目に○をつけてください)	調査研究費	研修費	広報費	広聴費	要請・陳情活動費
	会議費	資料作成費	資料購入費	人件費	事務所費
領収書等貼付欄 (支出年月日と支出項目が同一の領収書等は、まとめて貼付けできます。)					
充当内容 (按分の計算方法)	20-機 リース代 $¥18,480 \times 0.9 = 16,632$				
その他					

- * まとめて貼付けする場合、領収書等が重ならないようにしてください。
- * 用紙裏面には何も貼付けしないでください。
- * 領収書等が枠内に納まらない場合は、2枚目以降用に貼付けしてください。ただし、A4サイズのものや、広報紙などは糊付けせずクリップで留めて提出してください。

政務活動費領収書等貼付用紙

整理番号	21
支出年月日	2021年7月13日
項目 (該当項目に○をつけてください)	<input checked="" type="checkbox"/> 調査研究費 <input type="checkbox"/> 研修費 <input type="checkbox"/> 広報費 <input type="checkbox"/> 広聴費 <input type="checkbox"/> 要請・陳情活動費 <input type="checkbox"/> 会議費 <input type="checkbox"/> 資料作成費 <input type="checkbox"/> 資料購入費 <input type="checkbox"/> 人件費 <input type="checkbox"/> 事務所費
	領収書等貼付欄 (支出年月日と支出項目が同一の領収書等は、まとめて貼付けできます。)



あましんキャッシュサービスご利用明細票

いつもご利用いただきありがとうございます

お取引内容	お取扱日	振番	お取扱番号	支店コード	口座番号
お振込	21-09-13	[REDACTED]	[REDACTED]	[REDACTED]	[REDACTED]
<small>万単位は税込額年額 500,000 円以下</small>				お取引金額	¥199,100
お取扱店 手数料			072	¥550	1238 *****

印刷税申告納付につき尼崎税務署承認済

[REDACTED] 銀行 普通口座番号 [REDACTED] 支店 [REDACTED] 振込番号 [REDACTED] 電信扱
 カ) カンサイキョウトウインサツシヨ 様
 ニホンキョウサントウアシアシキカイギインダツ 様
 電話番号 [REDACTED]

 **尼崎信用金庫**
裏面のご案内もあわせてご覧ください。

充当内容 (按分の計算方法)	市民マーケット印刷費 6,000部	¥199,100 振込手数料 550
その他		¥199,650-

- * まとめて貼付けする場合、領収書等が重ならないようにしてください。
- * 用紙裏面には何も貼付けしないでください。
- * 領収書等が枠内に納まらない場合は、2枚目以降用に貼付けしてください。ただし、A4サイズのものや、広報紙などは糊付けせずにクリップで留めて提出してください。

芦屋市政について、ご意見

をご書さくください

市会議員に対して何

- 1 市民の声をもって聴いてほしい
 3. 税金のムダづかいをチエック
 5. 清潔な政治を実現してほしい
 6. 平和や福祉の問題など国の悪
- 印についての具体的内容やその付

日本共産党へのご意

ご意見をお書さくください

- お住まい ()
 - 年齢 10代・20代・30代
- (よろしければお書さくください)

お名前

ご住所

アンケートへのお問い合わせ

6598790

芦屋市精道町七十六 芦屋市役所内

芦屋市議会

日本共産党市議会議員団 行

料金受取人私

芦屋局
承認
1057

差出有効期間
2022年9月
30日まで
(期せず)

市民アンケートに ご協力ください

市民のみなさん、こんにちは。

芦屋市政に対する市民のみなさんの率直なお声をうかがいたくアンケートを実施することにいたしました。みなさんのご意見、ご要望を市政に届け、その実現のために力を合わせてがんばります。ご協力をよろしくお願いいたします。

※選択の設問には○印(複数選択可)、また具体的にご意見を記入いただきましたら、添付している封筒でご返送くださいますようお願いいたします。
※市への新年度予算要望に反映させたいと思えますので8月末日までにご返送ください。

※QRコードからも回答できます。



2021年8月

日本共産党芦屋市会議員団

1 アンケート用紙に記入してください
(裏面にもご記入ください)

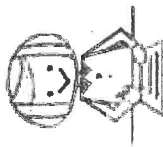

2 添付の封筒に入れてください

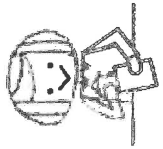

3 郵便ポストに入れてください
(切手はいりません)

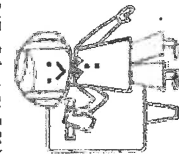

芦屋市政についてどのように思われますか？

1. 満足
 2. 不満
 3. どちらともいえない
- ご意見があればお書きください

コロナ禍において最近の暮らし向きはいかがですか？

1. よくなった
 2. 変わらない
 3. 苦しくなった
- ご意見、ご要望があればお書きください

行政に力を入れて取り組んで欲しいことはなんですか？(5つまで選択可)

1. 税金のムダづかいをやめる
2. 公共料金、税の軽減
3. 国民健康保険料の負担軽減
4. 介護保険の保険料、利用料の軽減
5. 学校教育の充実
6. 保育、子育て支援
7. 芦屋病院、医療の充実
8. 高齢者施策の充実
9. 障がい者施策の充実
10. コロナ対策
11. 中小業者、商店への支援
12. ゴミ削減などの施策
13. 地球温暖化問題
14. コミュニティバス
15. 平和施策の充実
16. 防災、防犯
17. 丁寧な情報提供
18. その他

○印についての具体的な内容やその他のご要望があればお書きください

子育て支援についてのご要望をお聞かせください

1. どの子も医療費無料化
2. 高校、大学の奨学金制度拡充や復活
3. 公立や認可保育所の増設
4. 公立幼稚園での3年保育
5. 給食無償化
6. その他

○印についての具体的な内容やその他のご意見があればお書きください

若者 への支援についてのご要望をお聞かせください

1. 単身の公営住宅への入居要件緩和
 2. 家賃補助制度の創設
 3. 起業支援制度の充実
 4. その他
- 印についての具体的な内容やその他のご意見があればお書きください

高齢者世代への支援についてのご要望をお聞かせください

1. フレイル予防の促進
2. 補聴器助成制度の創設
3. 後期高齢や介護の保険料引き下げ
4. 特養ホーム等介護施設を増設
5. コミュニティバスの運行
6. その他

○印についての具体的な内容やその他のご意見があればお書きください

JR芦屋駅南地区再開発について事業は現在凍結されていますか？ 交通課題もある場所ですがどのように思われますか？

1. 実施した方がよい
2. 別の手法を検討した方がよい
3. 実施せず現状のままでよい
4. 再開発事業の内容がよくわからない
5. その他

○印についての具体的な内容やその他のご意見があればお書きください

マイナンバーカードの普及が進められ、健康保険証機能など様々な用途へ広がっています。どのように思われますか？

1. 必要ない
 2. よくわからない
 3. 個人情報漏洩が心配だ
 4. 必要
 5. その他
- 印についての具体的な内容やその他のご意見があればお書きください

ジェンダー平等についてご意見をお聞かせください

1. 選択的夫婦別姓の実現
 2. 女性の貧困についての取り組み
 3. その他
- 印についての具体的な内容やその他のご意見があればお書きください

政務活動費領収書等貼付用紙

整理番号	22
支出年月日	2021年 9月 27日
項 目 (該当項目に〇をつけてください)	調査研究費 研修費 広報費 広聴費 要請・陳情活動費
	会議費 資料作成費 資料購入費 人件費 事務所費
領収書等貼付欄 (支出年月日と支出項目が同一の領収書等は、まとめて貼付けできます。)	
<div style="display: flex; justify-content: space-between; margin-bottom: 20px;"> 03.09.27 4,400 SMBC(コウヘンシツ) </div> <div style="text-align: right; font-size: 1.2em;"> ￥4,400-金額確認済 </div>	
充当内容 (按分の計算方法)	神戸新聞 9月分 <div style="text-align: right; font-size: 1.2em;"> ￥4,400- </div>
その他	

- * まとめて貼付けする場合、領収書等が重ならないようにしてください。
- * 用紙裏面には何も貼付けしないでください。
- * 領収書等が枠内に納まらない場合は、2枚目以降用に貼付けしてください。ただし、A4サイズのものや、広報紙などは糊付けせずにクリップで留めて提出してください。

政務活動費領収書等貼付用紙

整理番号	23				
支出年月日	202	年	月	2	日
項目	調査研究費	研修費	広報費	広聴費	要請・陳情活動費
(該当項目に〇をつけてください)	会議費	資料作成費	資料購入費	人件費	事務所費
領収書等貼付欄 (支出年月日と支出項目が同一の領収書等は、まとめて貼付けできます。)					

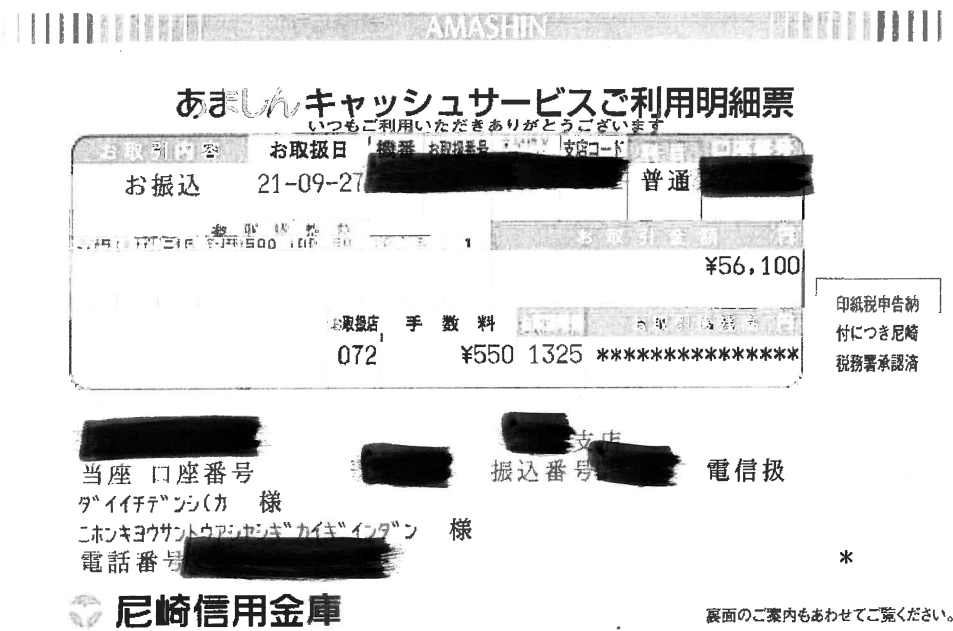

充当内容 (按分の計算方法)	トナー代	¥56,100 × 0.9 = ¥50,490-
その他		振込手数料 ¥550

- * まとめて貼付けする場合、領収書等が重ならないようにしてください。 51,040
- * 用紙裏面には何も貼付けないでください。
- * 領収書等が枠内に納まらない場合は、2枚目以降用に貼付けしてください。ただし、A4サイズのものや、広報紙などは糊付けせずにクリップで留めて提出してください。

1810410 105

48

659-0064
兵庫県芦屋市精道町7-6 芦屋市役所内

日本共産党 芦屋市議会議員団

御中

御請求書

HI No.

DK第一電子株式会社

代表取締役 高取 宏行

お問合せ先
お振込み先

コーポレーション TEL 0120-743-506
本店 当座
支店 当座
支店 当座

本書と行違いにお支払済の場合にはご丁承願います。

2021年 8月16日 ~ 2021年 9月15日 頁. 1

日付	伝票No.	品名・規格・備考	数量	単価	金額	消費税額	請求金額
9.15		RICOH 複写機 IM C2000 Net RICOH 21/09/14納品分 (税率 10%対象)	2 台	25,500	51,000	5,100 10%	56,100
		前回御請求額	0				
		御入金高	0				
		差引残高	0				
		今回御買上高			51,000		
		消費税額				5,100	
		今回御請求高					56,100

- * まとめて貼付けする場合、領収書等が重ならないようにしてください。
- * 用紙裏面には何も貼付けないでください。
- * 領収書等が枠内に納まらない場合は、2枚目以降用に貼付けしてください。ただし、A4サイズのものや、広報紙などは糊付けせずにクリップで留めて提出してください。

政務活動費領収書等貼付用紙

整理番号	24																			
支出年月日	2021年 月 30日																			
項目 (該当項目に〇をつけてください)	調査研究費	研修費	広報費	広聴費	要請・陳情活動費															
	会議費	資料作成費	資料購入費	人件費	事務所費															
領収書等貼付欄 (支出年月日と支出項目が同一の領収書等は、まとめて貼付けできます。)																				
<div data-bbox="614 772 1061 1534"> <h3 style="text-align: center;">ご利用明細票</h3> <table border="1" style="width: 100%;"> <tr> <td>お取扱日</td> <td>店番</td> <td>取扱番号</td> </tr> <tr> <td>03-09-30</td> <td>3763</td> <td></td> </tr> <tr> <td>取扱店</td> <td colspan="2">[Redacted]</td> </tr> <tr> <td>払込口座</td> <td colspan="2">[Redacted]</td> </tr> <tr> <td>払込金額</td> <td>*3,861</td> <td>料金 *0</td> </tr> </table> <p style="text-align: center;">振替受付票</p> <p>払込みの証拠となるものですから大切に保存して下さい。 料金には、消費税等が含まれています。 (ゆうちょ銀行)</p> <p style="text-align: center;">日本郵便株式会社</p> <p style="text-align: center;">3 8 6 1</p> <p>入金額 *10,000 おつり *6,139</p> <p>1月に各種料金を改定します。詳細は当行WEBサイトをご覧ください。</p> <p style="text-align: right; font-size: small;">印紙税申告納付につき豊町税務署承認済</p> </div>						お取扱日	店番	取扱番号	03-09-30	3763		取扱店	[Redacted]		払込口座	[Redacted]		払込金額	*3,861	料金 *0
お取扱日	店番	取扱番号																		
03-09-30	3763																			
取扱店	[Redacted]																			
払込口座	[Redacted]																			
払込金額	*3,861	料金 *0																		
充当内容 (按分の計算方法)	市民アンケート送料(料金後納) ¥3,861																			
その他																				

- * まとめて貼付けする場合、領収書等が重ならないようにしてください。
- * 用紙裏面には何も貼付けしないでください。
- * 領収書等が枠内に納まらない場合は、2枚目以降用に貼付けしてください。ただし、A4サイズのものや、広報紙などは糊付けせずにクリップで留めて提出してください。

請求書 (Bill)

日本共産党 芦屋市議会議員団 御中

日本郵便株式会社

平素は、格別のお引き立てに預かり、誠にありがとうございます。
 料金後納ご利用類につき、下記のとおりご請求させていただきます。
 同封の払込取扱票にて、振替りの郵便局またはゆうちょ銀行でお振込みください。
 ※ゆうちょダイレクトによるご送金はできませんのでご注意ください。ご利用明細はWEBでご参照ください。

〒650-0001 芦屋郵便局
 0797-32-3100

ご請求番号 (Billing ID)	ご請求額 (Charge)	お支払期限 (Due Date)	発行日 (Date of Issue)
2021/08/01~2021/08/31 料金後納ご利用額	3,861円 うち消費税相当額 350円	2021年 9月 30日	2021年 9月 6日
2021/08/01~2021/08/31 料金後納ご利用額		3,861円	

お支払期限までにお支払いいただけない場合、その期限の翌日から年14.5%の延滞利息をお支払いいただきます。
 「犯罪による収益の没収防止に関する法律」(平成19年法律第22号)により、10万円を超える額をお支払の際には、ご利用金融機関の窓口において、お客さまご本人のお名前、ご住所、生年月日が記載された証明書類をご提示いただくことが必要となります(詳しくは最寄りの郵便局またはゆうちょ銀行にお問合せください)。

- * まとめて貼付けする場合、領収書等が重ならないようにしてください。
- * 用紙裏面には何も貼付けないでください。
- * 領収書等が枠内に納まらない場合は、2枚目以降用に貼付けしてください。ただし、A4サイズのものや、広報紙などは糊付けせずにクリップで留めて提出してください。