

政務活動費領収書等貼付用紙

整理番号	77
支出年月日	平成 31年 1月 9日 JMS
支出項目	調査研究費 研修費 広報費 広聴費 要請・陳情活動費 会議費 資料作成費 資料購入費 人件費 事務所費
領収書等貼付欄 (支出年月日と支出項目が同一の領収書等は、まとめて貼付できます。)	
前田辰一様	
<h3 style="margin: 0;">領 収 書</h3> C No. XXXXXXXXXX	
氏名	前田辰一様
金額	¥ 500-
<input checked="" type="checkbox"/> 地図代金 <input type="checkbox"/> 建築計画概要書複写手数料 <input type="checkbox"/> その他証明・手数料 但し、 上記のとおり領収しました。 平成 31年 1月 4日 芦屋市役所 出納員 XXXXXXXXXX 芦屋市都市建設部建設総務課 XXXXXXXXXX	
現金徴収印 XXXXXXXXXX	
(按分の計算方法)	
その他	



※用紙裏面には貼付しないでください。また、枠内に納まらない場合は、別紙(A4白紙)に貼付してください。
 ※A4サイズのものや、広報紙などは糊付けせずにクリップまたはホッチキスでとめてください。
 ※まとめて貼付する場合、領収書等が重ならないようご注意ください。



1. 敷地境界線
2. 建築敷地線
3. 建築敷地内境界線

1. 敷地境界線
2. 建築敷地線
3. 建築敷地内境界線

政務活動費領収書等貼付用紙

整理番号	78
支出年月日	平成 3 / 年 1 月 4 日 23,960-
支出項目	調査研究費 研修費 広報費 広聴費 要請・陳情活動費 会議費 資料作成費 資料購入費 人件費 事務所費
領収書等貼付欄 (支出年月日と支出項目が同一の領収書等は、まとめて貼付できます。)	
<div style="text-align: right; margin-bottom: 20px;">112-11-2 イテ 14</div> <div style="display: flex; justify-content: space-around; align-items: center;"> <div style="text-align: center;">  <p>振替</p> </div> <div style="text-align: center;">  <p>23,760 コーポス (カ)</p> </div> <div style="text-align: center;">  </div> </div>	
支出内容 (按分の計算方法)	
その他	

※用紙裏面には貼付しないでください。また、枠内に納まらない場合は、別紙 (A4白紙) に貼付してください。
 ※A4サイズのものや、広報紙などは糊付けせずにクリップまたはホッチキスでとめてください。
 ※まとめて貼付する場合、領収書等が重ならないようにご注意ください。

政務活動費領収書等貼付用紙

整理番号	79
支出年月日	平成 31年 1月 5日 2019
支出項目	調査研究費 研修費 広報費 広聴費 要請・陳情活動費 会議費 資料作成費 資料購入費 人件費 事務所費

領収書等貼付用紙(出項目が同一の領収書等は、まとめて貼付できます。)



〒西宮甲子園店
0798-37-1561
御来店誠に有り難う御座います
ポイントカード会員募集中!

領収書

No. [現金売]
2019/01/05 14:29
レジ担当
販売担当
会員No:
4196316013 CIEITH6P 仔ヨ
EPINのイック 1:持帰 外08 10
¥3,480
小計 ¥3,480
+消費税
税込計 ¥3,758
ポイント値引 0P
合計 ¥3,758
(内消費税 ¥278)
現金 ¥3,758
お預り ¥5,000
お釣り ¥1,242

ポイント会員No
前回累計ポイント数
値引ポイント数
今回ポイント数
累計ポイント数

商品の返品につきまして
は必ずこのレシートとホ
イントカード(お持ちのお客
様)をお持ち下さい。
お持ちでない返品が
出来ません。

印紙税申告納
付につき高崎
税務署承認済

★出張修理受付ダイヤル★
0570-666-533
(9:00~21:00)

◆ YAMADA 買取 ◆
ファッションやゲームなど無料査定
不用なモノが現金やポイントに!
詳しくは【ヤマダ買取】で検索!

【お問合せレシート番号】

また、枠内に納まらない場合は、別紙(A4白紙)に貼付してください。
付けせずにクリップまたはホッチキスでとめてください。
ならないようご注意ください。

政務活動費領収書等貼付用紙

整理番号	80																					
支出年月日	平成 3 / 年 / 月 1 / 日 3000																					
支出項目	調査研究費 研修費 広報費 広聴費 要請・陳情活動費 会議費 資料作成費 資料購入費 人件費 事務所費																					
領収書等貼付欄 (支出年月日と支出項目が同一の領収書等は、まとめて貼付できます。)																						
所部 陸路人権ネットワ 務令執代																						
<h3 style="margin: 0;">ご利用明細票</h3> <table border="1" style="width: 100%; border-collapse: collapse; margin: 5px 0;"> <tr> <td style="width: 20%;">お取扱日</td> <td style="width: 30%;">店番</td> <td style="width: 50%;">取扱番号</td> </tr> <tr> <td>31-01-08</td> <td style="background-color: black;"></td> <td style="background-color: black;"></td> </tr> <tr> <td>取扱店</td> <td colspan="2" style="background-color: black;"></td> </tr> <tr> <td>払込口座</td> <td colspan="2" style="background-color: black;"></td> </tr> <tr> <td>払込金額</td> <td style="text-align: center;">*3,000</td> <td style="text-align: center;">料金 *0</td> </tr> </table> <div style="display: flex; justify-content: space-between; align-items: flex-start;"> <div style="width: 45%;"> <table border="1" style="width: 100%; border-collapse: collapse; margin: 5px 0;"> <tr> <td style="width: 20%; font-size: small;">日付 31-01-08</td> <td style="width: 30%; font-size: small;">振替 ネットワ</td> <td style="width: 50%; text-align: center;">7,000</td> </tr> <tr> <td style="font-size: small;">振替 前田辰一</td> <td colspan="2"></td> </tr> </table> <p style="margin: 5px 0;">入金額 *10,000 おつり *7,000</p> </div> <div style="width: 50%; font-size: small;"> <p>振替受付票</p> <p>払込みの証拠となるものですから大切に保存して下さい。 料金には、消費税等が含まれています。 (ゆうちょ銀行)</p> </div> </div> <p style="margin-top: 10px; font-size: small;">初めての投資信託を ゆうちょが応援します！</p> <div style="border: 1px solid black; padding: 2px; width: fit-content; margin-left: auto; margin-top: 10px;"> 印紙税申告納付につき税関 税務署承認済 </div>		お取扱日	店番	取扱番号	31-01-08			取扱店			払込口座			払込金額	*3,000	料金 *0	日付 31-01-08	振替 ネットワ	7,000	振替 前田辰一		
お取扱日	店番	取扱番号																				
31-01-08																						
取扱店																						
払込口座																						
払込金額	*3,000	料金 *0																				
日付 31-01-08	振替 ネットワ	7,000																				
振替 前田辰一																						
支出内容 (按分の計算方法)																						
その他																						

※用紙裏面には貼付しないでください。また、枠内に納まらない場合は、別紙(A4白紙)に貼付してください。
 ※A4サイズのものや、広報紙などは糊付けせずにはりっぴりまたはホッチキスでとめてください。
 ※まとめて貼付する場合、領収書等が重ならないようご注意ください。

政務活動費領収書等貼付用紙

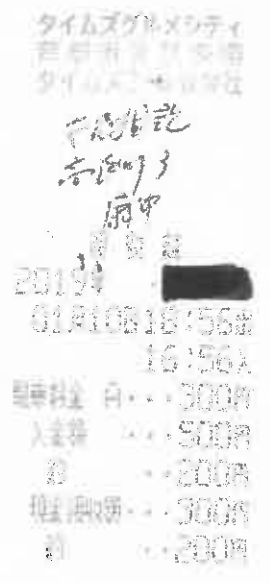
整理番号	81
支出年月日	平成 31年 1月 10日 300
支出項目	調査研究費 研修費 広報費 広聴費 要請・陳情活動費 会議費 資料作成費 資料購入費 人件費 事務所費
領収書等貼付欄 (支出年月日と支出項目が同一の領収書等は、まとめて貼付できます。)	
<p>市役所、馬場町 市役所 市役所 市役所</p>	
	
支出内容 (按分の計算方法)	
その他	

※用紙裏面には貼付しないでください。また、枠内に納まらない場合は、別紙 (A4白紙) に貼付してください。
 ※A4サイズのものや、広報紙などは糊付けせずにクリップまたはホッチキスでとめてください。
 ※まとめて貼付する場合、領収書等が重ならないようご注意ください。

政務活動費領収書等貼付用紙



整理番号	82
支出年月日	平成 3 / 年 / 月 13 日 ¥298
支出項目	調査研究費 研修費 広報費 広聴費 要請・陳情活動費 会議費 資料作成費 資料購入費 人件費 事務所費
領収書等貼付欄（支出年月日と支出項目が同一の領収書等は、まとめて貼付できます。）	
<div style="text-align: right; margin-bottom: 10px;">フリターイフ</div>  <p style="text-align: center;">D2 ケーヨーデイツー * 南戸屋浜店 * TEL 0797-25-2570</p> <p style="text-align: center;">領 収 書</p> <p>毎度ありがとうございます。 商品の返品・交換は、1週間以内にお願致します。レシートを必ずご一緒にお持ち下さい。</p> <p>2015年 1月13日 (日) 12:32 アラジン1杯180円 ¥4,298 小計 1点 ¥4,298 (内税対象額 ¥4,298) (消費税等 ¥318)</p> <p>現計 ¥4,298 お支払い ¥10,000 お釣り ¥5,702</p> <p>保管上のお願 印字面を内側に折って保管下さい</p> <p style="text-align: center;">チラシへGO!</p> <p style="text-align: center;">お買得 情報は コチラ</p> <p style="text-align: center;">※チラシを実施していない日は ご覧になれませんのでご了承下さい</p> <p style="text-align: center;">〒415-0000</p>	

※用紙裏面には貼付しないでください。また、枠内に納まらない場合は、別紙（A4白紙）に貼付してください。

※A4サイズのものや、広報紙などは糊付けせずにクリップまたはホッチキスでとめてください。

※まとめて貼付する場合、領収書等が重ならないようにご注意ください。

政務活動費領収書等貼付用紙

整理番号	83
支出年月日	平成 31年 / 月 21日 2019
支出項目	調査研究費 研修費 広報費 広聴費 要請・陳情活動費 会議費 資料(作成)費 資料購入費 人件費 事務所費
領収書等貼付欄 (支出年月日と支出項目が同一の領収書等は、まとめて貼付できます。)	
<div style="text-align: right; margin-bottom: 10px;">112-107.1-227千円代</div> <div style="text-align: right; margin-bottom: 10px;">1A</div> <div style="display: flex; justify-content: space-around; align-items: center;"> <div style="text-align: center;">  <p>Q 31-1-21 振替</p> </div> <div style="text-align: center;">  <p>7,003 81093-21000</p> </div> <div style="text-align: center;">  </div> </div>	
支出内容 (按分の計算方法)	
その他	

※用紙裏面には貼付しないでください。また、枠内に納まらない場合は、別紙(A4白紙)に貼付してください。
 ※A4サイズのものや、広報紙などは糊付けせずにクリップまたはホッチキスでとめてください。
 ※まとめて貼付する場合、領収書等が重ならないようにご注意ください。

ご請求書
(兼 振替予定金額のお知らせ)

RICOH

659-0064
芦屋市精道町7-6 南 3F

ℙ-ジ:0001/0002

新社会党
芦屋総支部 前田辰一様

発行日2018年12月28日 請求No
リコージャパン株式会社

お問合わせ 請求書お問い合わせ窓口
吹田市江の木町34-5 リコービル6

TEL:0120-611-099

※電話番号のお掛け間違いにご注意ください

お客様コード

下記の通りご請求申し上げます。

2018年12月31日締分 振替口座は右記の通りです。

今回ご請求金額(税込) 7,003 円

2019年01月21日に上記金額を振替させていただきます。

【お取引明細】

振替銀行	支店	種類	口座番号
		普通	*****

月日	商品名	伝票No ご発注No・備考	数量	単価	お買上金額 [税抜]	消費税金額
12.26	MPC2503 パフォーマンス				5,785	46
12.26	SPEEDOC V2 FOR RICOH保守				700	5
	お買上金額 合計			(税込) 7,003	6,485	51
		8%対象		(税込) 7,003	6,485	51

【お知らせ】【年末年始休業日のご案内】12/29(土)より1/6(日)まで年末年始休業日とさせていただきます。直しくお願い申し上げます。
お振込の場合は手数料ご負担をお願い致します。手数料不要の口座引落もご用意しておりますので詳しくは上記迄特先へお問合せ下さい。

■サービス料金計算明細

<伝票No. >
・トナー込み契約です。

設置先名: 芦屋総支部市役所
MPC2503SP
機番

	今回検針内容 12月20日	前回検針内容 11月20日	ご使用カウント
モノカラー総出力	51,600 カウント	50,640 カウント	960 カウント
フルカラー総出力 ①	8,052 カウント	7,872 カウント	180 カウント
フルカラーコピー (①-②)	2,992 カウント	2,981 カウント	11 カウント
フルカラープリント ②	5,060 カウント	4,891 カウント	169 カウント

	単価/金額	カウント/月/率	内訳金額
パフォーマンスチャージ			
モノカラー総出力		960カウント	
控除 2%の控除カウント		20カウント	
請求カウント		940カウント	
1 - 500 /月	3.5円	500カウント	1,750円
501 - 1000 /月	3.3円	440カウント	1,452円
フルカラーコピー		11カウント	
控除 3%の控除カウント		1カウント	
請求カウント		10カウント	
1 - 1000 /月	20.4円	10カウント	204円
フルカラープリント		169カウント	
控除 3%の控除カウント		6カウント	
請求カウント		163カウント	
1 - 1000 /月	14.6円	163カウント	2,379円
消費税等	5,785円	8%	462円
合計(税込み)			6,247円

<伝票No. >

政務活動費領収書等貼付用紙

整理番号	84																																										
支出年月日	平成 11 年 1 月 23 日 3080-																																										
支出項目	調査研究費 研修費 広報費 広聴費 要請・陳情活動費 会議費 資料作成費 資料購入費 人件費 事務所費																																										
領収書等貼付欄 (支出年月日と支出項目が同一の領収書等は、まとめて貼付できます。)																																											
憲法9条の会 10回 印刷費代																																											
<div style="border: 1px solid black; padding: 5px; margin-bottom: 5px;"> <h3 style="text-align: center;">ご利用明細票</h3> <table border="1" style="width: 100%; border-collapse: collapse; font-size: small;"> <tr> <td>お取扱日</td> <td>店番</td> <td>取扱番号</td> </tr> <tr> <td>31-01-23</td> <td>●●●●</td> <td>●●●●</td> </tr> <tr> <td>取扱店</td> <td colspan="2">●●●●</td> </tr> <tr> <td>払込口座</td> <td colspan="2">●●●●</td> </tr> <tr> <td>払込金額</td> <td>*3,000</td> <td>料金 *80</td> </tr> <tr> <td colspan="3"> <table border="1" style="width: 100%; border-collapse: collapse;"> <tr> <td style="width: 20px;">日</td> <td style="width: 20px;">時</td> <td style="width: 20px;">分</td> <td style="width: 20px;">秒</td> <td style="width: 20px;">分</td> <td style="width: 20px;">秒</td> </tr> <tr> <td>●</td> <td>●</td> <td>●</td> <td>●</td> <td>●</td> <td>●</td> </tr> </table> </td> </tr> <tr> <td colspan="3"> 振替受付票 払込みの証拠となるものですが、大切に保存して下さい。 料金には、消費税等が含まれています。 (ゆうちょ銀行) </td> </tr> <tr> <td>入金額</td> <td colspan="2">*3,100</td> </tr> <tr> <td>おつり</td> <td colspan="2">*20</td> </tr> <tr> <td colspan="3"> はじめての投資信託を ゆうちょが応援します！ </td> </tr> </table> </div>		お取扱日	店番	取扱番号	31-01-23	●●●●	●●●●	取扱店	●●●●		払込口座	●●●●		払込金額	*3,000	料金 *80	<table border="1" style="width: 100%; border-collapse: collapse;"> <tr> <td style="width: 20px;">日</td> <td style="width: 20px;">時</td> <td style="width: 20px;">分</td> <td style="width: 20px;">秒</td> <td style="width: 20px;">分</td> <td style="width: 20px;">秒</td> </tr> <tr> <td>●</td> <td>●</td> <td>●</td> <td>●</td> <td>●</td> <td>●</td> </tr> </table>			日	時	分	秒	分	秒	●	●	●	●	●	●	振替受付票 払込みの証拠となるものですが、大切に保存して下さい。 料金には、消費税等が含まれています。 (ゆうちょ銀行)			入金額	*3,100		おつり	*20		はじめての投資信託を ゆうちょが応援します！		
お取扱日	店番	取扱番号																																									
31-01-23	●●●●	●●●●																																									
取扱店	●●●●																																										
払込口座	●●●●																																										
払込金額	*3,000	料金 *80																																									
<table border="1" style="width: 100%; border-collapse: collapse;"> <tr> <td style="width: 20px;">日</td> <td style="width: 20px;">時</td> <td style="width: 20px;">分</td> <td style="width: 20px;">秒</td> <td style="width: 20px;">分</td> <td style="width: 20px;">秒</td> </tr> <tr> <td>●</td> <td>●</td> <td>●</td> <td>●</td> <td>●</td> <td>●</td> </tr> </table>			日	時	分	秒	分	秒	●	●	●	●	●	●																													
日	時	分	秒	分	秒																																						
●	●	●	●	●	●																																						
振替受付票 払込みの証拠となるものですが、大切に保存して下さい。 料金には、消費税等が含まれています。 (ゆうちょ銀行)																																											
入金額	*3,100																																										
おつり	*20																																										
はじめての投資信託を ゆうちょが応援します！																																											
支出内容 (按分の計算方法)																																											
その他																																											

印紙税申告納付につき税関税務署承認済

※用紙裏面には貼付しないでください。また、枠内に納まらない場合は、別紙(A4白紙)に貼付してください。
 ※A4サイズのものや、広報紙などは糊付けせずにクリップまたはホッチキスでとめてください。
 ※まとめて貼付する場合、領収書等が重ならないようご注意ください。

政務活動費領収書等貼付用紙

整理番号	85
支出年月日	平成 31年 1月 26日 530
支出項目	調査研究費 研修費 広報費 広聴費 要請・陳情活動費 会議費 資料作成費 資料購入費 人件費 事務所費
領収書等貼付欄（支出年月日と支出項目が同一の領収書等は、まとめて貼付できます。）	

赤旗日曜版
1/19

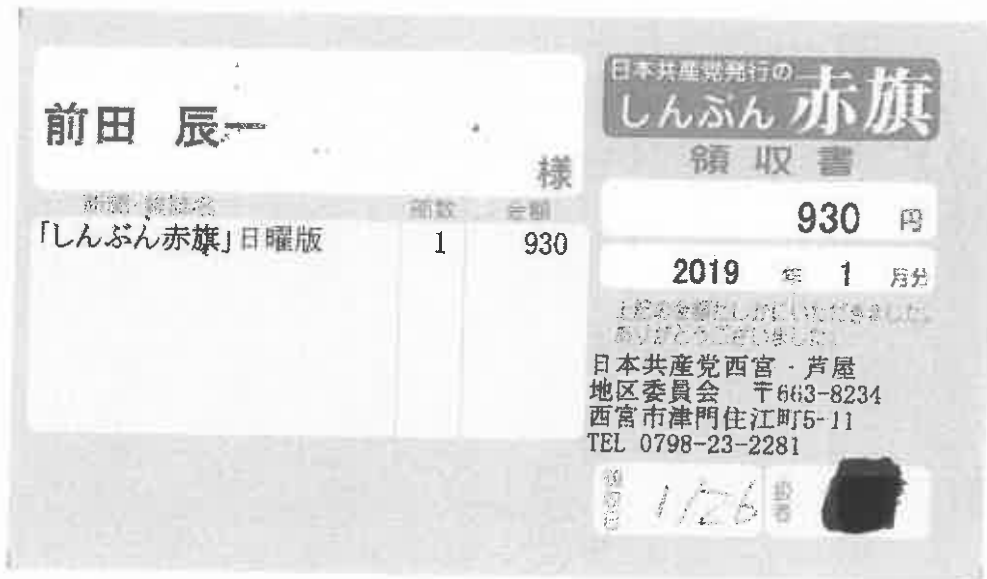

支出内容 (按分の計算方法)	
その他	

※用紙裏面には貼付しないでください。また、枠内に納まらない場合は、別紙（A4白紙）に貼付してください。

※A4サイズのものや、広報紙などは糊付けせずにクリップまたはホッチキスでとめてください。

※まとめて貼付する場合、領収書等が重ならないようご注意ください。

政務活動費領収書等貼付用紙

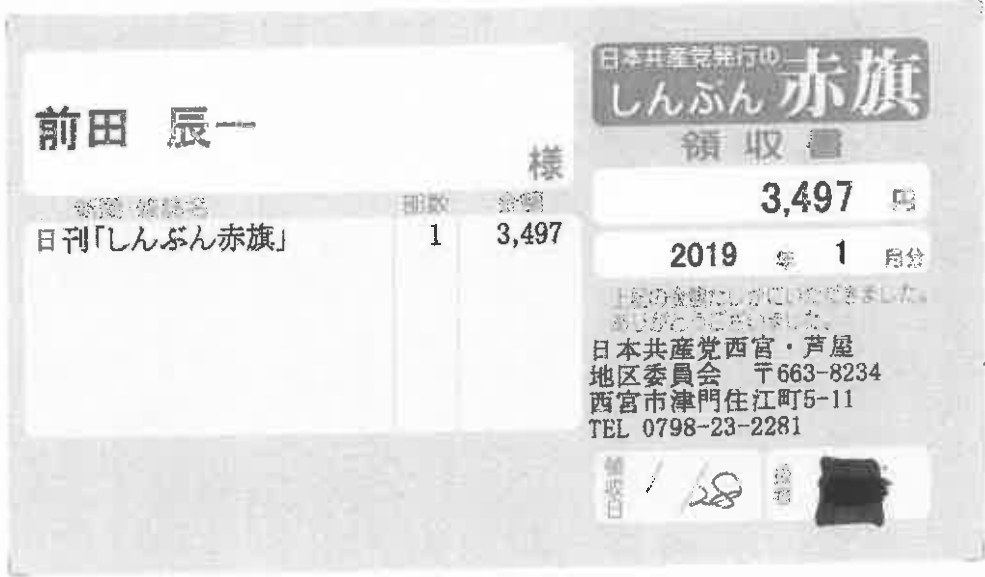
整理番号	86
支出年月日	平成 3 / 年 1 月 28 日 3,497
支出項目	調査研究費 研修費 広報費 広聴費 要請・陳情活動費 会議費 資料作成費 資料購入費 人件費 事務所費
領収書等貼付欄（支出年月日と支出項目が同一の領収書等は、まとめて貼付できます。）	
赤旗日刊 1冊	
	
支出内容 (按分の計算方法)	
その他	

※用紙裏面には貼付しないでください。また、枠内に納まらない場合は、別紙（A4白紙）に貼付してください。
 ※A4サイズのものや、広報紙などは糊付けせずにクリップまたはホッチキスでとめてください。
 ※まとめて貼付する場合、領収書等が重ならないようご注意ください。