

政務活動費領収書等貼付用紙

整理番号	令和 1
支出年月日	平成 元 年 7 月 / 日
支出項目	調査研究費 研修費 広報費 広聴費 要請・陳情活動費 会議費 資料作成費 資料購入費 人件費 事務所費
領収書等貼付欄 (支出年月日と支出項目が同一の領収書等は、まとめて貼付できます。)	
<p>ENEOS 納品書(領収書) 2019年07月01日 08:45 先: 相や しんのこ 〒 [redacted] 兵庫県 〒 [redacted] 兵庫県 145円 45.034 080年 100円 100円 34 500円 500.000 100円 100.000 10.000 5.000</p> <p>NECOS エネオス エネオス株式会社 〒105-8501 東京都港区西品屋 〒410-0001 静岡県 浜松市 東区 〒410-0001 静岡県 浜松市 東区 〒410-0001 静岡県 浜松市 東区 TEL 053-434-0500 FAX 053-434-0500 2019/07/01</p>	
支出内容 (按分の計算方法)	カリカリ代 5,000円 ÷ 2 = 2,500円 残 2,500円 上記 5,000円
その他	

政務活動費領収書等貼付用紙

整理番号	令和 2
支出年月日	平成 21 年 7 月 7 日
支出項目	調査研究費 研修費 広報費 広聴費 要請・陳情活動費 会議費 資料作成費 資料購入費 人件費 事務所費
領収書等貼付欄 (支出年月日と支出項目が同一の領収書等は、まとめて貼付できます。)	
<p>払込受領証 (金融機関兼用)</p> <p>払込人氏名 長谷 基弘</p> <p>ご請求番号 [REDACTED]</p> <p>請求年月 2019年06月</p> <p>金額 23,633円</p> <p>受取人 ソフトバンク株式会社(モバイル)</p> <p>受領印 [REDACTED]</p> <p>19.7.07</p> <p>コンビニ取付手数料は お客さま負担となります お客様</p>	
支出内容 (按分の計算方法)	携帯電話 23,633円 ÷ 27 = 11,816円 11,816 ÷ 30 × 16 = 6,302円 6/15 会費結成のため6月末日までは 上限5,000円利用
その他	30日分の16日分

政務活動費領収書等貼付用紙

整理番号	3
支出年月日	平成 元 年 7 月 11 日
支出項目	調査研究費 研修費 広報費 印刷費 要請・陳情活動費 会議費 資料作成費 資料購入費 人件費 事務所費
領収書等貼付欄 (支出年月日と支出項目が同一の領収書等は、まとめて貼付できます。)	
<p>電話料金等払込受領証 西日本ご利用分</p> <p>ご請求先氏名 長谷 基弘 様</p> <p>お客様番号 [REDACTED]</p> <p>2019年 7月ご請求分 金額(円) ¥4,898-</p> <p>受取人 NTTファイナンス株式 [REDACTED]</p> <p>お問合せ先 (無料) [REDACTED]</p> <p>[REDACTED]</p> <p>19.7.11</p> <p>取人印紙貼付欄 (金融機関・CVS用)→お客様</p>	
支出内容 (按分の計算方法)	<p>7月分</p> <p>固定電話代 4,898円 ÷ 2 = 2,449円          6月分 6/15 全通電話代 のため 6月 発着回数 は 30日分の16日分  <math>2,449 \div 30 \times 16 = 1,306円</math></p>
その他	

政務活動費領収書等貼付用紙

整理番号	4
支出年月日	平成 元 年 7 月 17 日
支出項目	<del>調査研究費</del> 研修費 広報費 広聴費 要請・陳情活動費 会議費 資料作成費 資料購入費 人件費 事務所費
領収書等貼付欄 (支出年月日と支出項目が同一の領収書等は、まとめて貼付できます。)	
 (株) シェル石油大阪発売所 西宮戎 兵庫県西宮市 宮前町1-1 TEL:0798-93-4660 SS:40116-11476 クレジットカード売上票 2019/07/17(水) 17:14 伝票No. [REDACTED] 取引通番 [REDACTED] MOTOHIRO HASE 様 [REDACTED] EP 40116 [REDACTED] 取扱店 012000 0201 レギュラーガソリン P01 ¥4,294 数量 30.24L 単価 @142 合計 ¥4,294 (内税分)消費税 ¥318 承認No. [REDACTED] 支払方法 一括 カリットご利用額 ¥4,294 有効期限 XX年XX月 企業ID 9660 201907170000000000000000 係員: [REDACTED] 01 2019/07/17 0201-0201 [REDACTED] 問い合わせ番号: [REDACTED] [REDACTED]	
支出内容 (按分の計算方法)	4,294円 ÷ 2 = 2,147円 + 2,147円 控除 7,500円 - 2,147円 残 5,353円
その他	

政務活動費領収書等貼付用紙

整理番号	5
支出年月日	令和 元 年 7 月 18 日
項 目 (該当項目に0をつけてください)	調査研究費 研修費 広報費 広聴費 要請・陳情活動費 会議費 資料作成費 資料購入費 人件費 事務所費
領収書等貼付欄 (支出年月日と支出項目が同一の領収書等は、まとめて貼付けできます。)	
充当内容 (按分の計算方法)	尾屋市在住者の本購入 ￥1,256.-
その他	

- \* まとめて貼付けする場合、領収書等が重ならないようにしてください。
- \* 用紙裏面には何も貼付けないでください。
- \* 領収書等が枠内に納まらない場合は、2枚目以降用に貼付けしてください。ただし、A4サイズのものや、広報紙などは糊付けせずにクリップで留めて提出してください。

amazon.co.jp

注文番号 [REDACTED] の領収書

このページを印刷してご利用ください。

発行日: 2019年7月18日

注文日: 2019年7月15日

Amazon.co.jp 注文番号: [REDACTED]

ご請求額: ¥ 1,256

長谷基弘 様

2019年7月16日に発送済み

注文商品	価格
1点 ある中学生の戦中日記—阪神空襲実録, 高瀬 湊	¥
販売: もったいない本舗 ※通常24時間以内に出荷可能です。 ※商品状態保証。(出品者のプロフィール)	906

コンディション: 中古品 - 良い  
 □通常24時間以内に出荷可能です。 □クリーニング済み。 □中古品ではございますが、良好なコンディションです。 □万が一品質に不備があった場合は返金対応。 □防水梱包です。 □決済は、クレジットカード、コンビニ決済・ATM・ネットバンキング・Edy 払いがご利用可能です。

お届け先住所:

長谷 基弘

兵庫県 芦屋市

商品の小計: ¥ 906  
 配送料・手数料: ¥ 350

注文合計: ¥ 1,256

配送方法:  
通常配送

この配送分のご請求額: ¥ 1,256

### 支払い情報

支払い方法:

[REDACTED] カード番号の一部: [REDACTED]

商品の小計: ¥ 906  
 配送料・手数料: ¥ 350

請求先住所:

長谷 基弘

兵庫県 芦屋市

注文合計: ¥ 1,256

ご請求額: ¥ 1,256

クレジットカードへの請求

[REDACTED] 下4けたが [REDACTED] 2019年7月17日: ¥ 1,256

注文の状況を確認するには、注文内容をご覧ください。



〒 [redacted] 兵庫県芦屋市



長谷 基弘 様

ゆうメール 特割



入力不可

もったいない本舗  
山梨県都留市法能659-4  
amazon@mail-arthg.com  
返送先住所 山梨県南都留郡西桂町小沼1111-1

通関BCではありません

Amazon.co.jp マーケットプレイスの注文商品

納品書

長谷 基弘 様 当店をご利用いただき本当にありがとうございました。  
今回お買い求めいただいた出荷明細書をお届けします。

商品名:ある中学生の戦中日記—阪神空襲実録 [ハードカバー] [1991] 高瀬 湊

管理ID: [redacted]  
コード: [redacted]  
状態:良い  
注文確定日:2019/07/15 19:38:46  
種類:ハードカバー  
著者/アーティスト:高瀬 湊  
出版社/発売元:東方出版  
購入商品数:1  
支払い方法:各種お支払い方法  
価格:¥ 906  
送料:¥ 350 (Amazon手数料を含む)  
合計金額:¥ 1,256

万一商品に不備等ございましたらご連絡下さい。当店は全品「品質保証」を行なっております。  
またのご利用スタッフ一同心よりお待ちしております。

～日本の「もったいない」をすべて引き受けます～

“もったいない”本舗®

本、CD、DVD、ゲームお売りください。

もったいない本舗

検索

政務活動費領収書等貼付用紙

整理番号	6
支出年月日	平成 21 年 7 月 21 日
支出項目	調査研究費 研修費 <u>広報費</u> 広聴費 要請・陳情活動費 会議費 資料作成費 資料購入費 人件費 事務所費
領収書等貼付欄 (支出年月日と支出項目が同一の領収書等は、まとめて貼付できます。)	

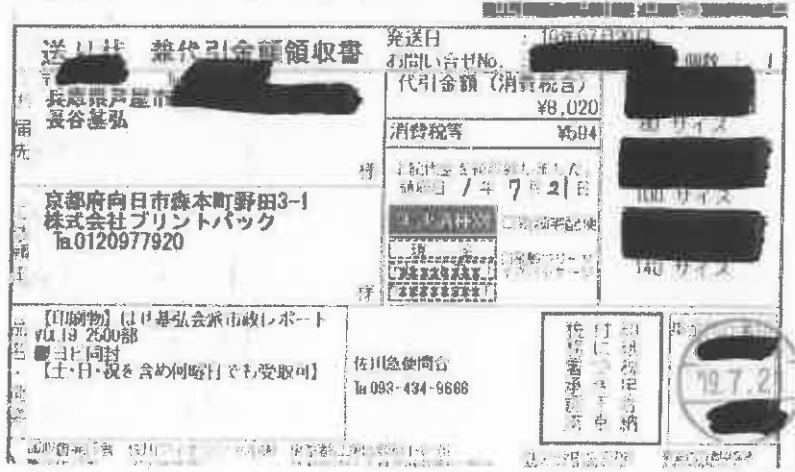

支出内容 (按分の計算方法)	8020円 市政レポート 送料 80円 64/6円
その他	



# 領収書

2019年7月21日

あしやしみんのこえ 長谷基弘 御中

平素は格別のお引き立てを賜り厚くお礼申し上げます。  
下記の金額正に領収いたしました。  
何卒よろしくお願ひ申し上げます。

株式会社プリントパ  
〒617-0003  
京都府向日市森本町野田  
TEL 0120-977-920  
FAX 075-935-6890

お支払条件 代金引換(後払い)

納品場所 ご指定場所

御請求金額 8,020円 (税込)

納品期日 3営業日

ご注文番号	内 容	数量	単 価	金 額
	品名：はせ基弘会派市政レポートVOL19 A4 / 両面4色 / コート90 / 2,500部 / 加工1：二つ折り 加工2：  代引き手数料	1	7,720	7,720
				300
合 計				8,020

## 特記事項

運送会社様が発行されます領収書(送り状)が正式な領収書となります。  
こちらの領収書が精算等にご使用いただけますかどうかは、お客様ご自身であらかじめご確認くださいませようお願ひ申し上げます。

# 見積書

2019年07月18日

あしやしみんのこえ 長谷基弘 御中

平素は格別のお引き立てを賜り厚くお礼申し上げます。  
ご依頼いただきました件、次の通り御見積申し上げます。  
何卒よろしくお願い申し上げます

株式会社プリントパッ  
〒617-0003  
京都府向日市森本町野田  
TEL 0120-977-920  
FAX 075-935-6890

お支払条件 代金引換 (後払)

納品場所 ご指定場所

御請求金額 8,020円 (税込)

納品期日 3営業日

ご注文番号	内 容	数量	単 価	金 額
	品名：はせ基弘会派市政レポートVOL19 A4 / 両面4色 / コート90 / 2,500部 / 加工1：二つ折り 加工2：  代引き手数料	1	7,720	7,720
				300
合 計				8,020

請求書

2019年07月18日

あしやしみんのこえ 長谷基弘 御中

平素は格別のお引き立てを賜り厚くお礼申し上げます。  
ご依頼いただきました件、次の通り御請求申し上げます。  
何卒よろしくお願い申し上げます

株式会社プリントパッ  
〒617-0003  
京都府向日市森本町野田  
TEL 0120-977-920  
FAX 075-935-8890

お支払条件 代金引換 (後払)

納品場所 ご指定場所

御請求金額 8,020円 (税込)

納品期日 3営業日

ご注文番号	内 容	数量	単 価	金 額
	品名：はせ基弘会派市政レポートVOL19 A4 / 両面4色 / コート90 / 2,500部 / 加工1：二つ折り 加工2：  代引き手数料	1	7,720	7,720
				300
合 計				8,020

特記事項

代引手数料はお客様にご負担いただく形となります。  
商品到着時に運送会社様へお支払いただきます。

# 芦屋市議会議員 はせ基弘の 市政レポート

Vol.19  
令和元年8月号



Topics

新会派名は「あしや しみんのこえ」  
市民のために！新しい会派を結成しました。

## 【会派結成趣旨】

私たちの暮らしている「芦屋」は国際文化住宅都市として、全国にその名を知られる都市である。北に六甲山、南に大阪湾を臨み、緑豊かな美しい街並みは私たちの先人の方々の知恵と努力で今の「芦屋」を創りあげてきた。

地方議会は二元代表制であり、議会は行政への監視機能を存分に発揮し、個々の議員は政策提言を積極的に行い、すべての市民のために徹底した情報公開とすべての市民のための協働を行わなくてはならない。

私たちは「議会改革と行政改革」が市民と議会の信頼関係をより強固にするための最優先課題と位置付けている。

私たちは市民目線を大切にし、「市民が主役のまちづくり」に視点を置き、すべての市民の声を真摯に聞き、市政を積極果敢に行うことにより、国際文化住宅都市あしやにふさわしい議会の一翼を担うものである。

「あしや しみんのこえ」は、未来に責任を持つそれぞれの立場の方々のこえを大切にするによって、真の地方議会議員のあり方を提起し、活動を行い、市民の幸せの追求を普遍とするものである  
令和元年6月15日

芦屋市議会議員 長谷 基弘

芦屋市議会議員 たかおか知子

芦屋市議会議員 中村 亮介



私はこれまで会派に所属せず、一人で議会活動を行っていましたが、今回新人の2人と一緒に芦屋市に市民目線の会派を誕生させました。皆さんからのご意見やご要望にお応えします。  
芦屋市の未来のために！

## 一般質問は国際文化住宅都市の歴史検証から

芦屋国際文化住宅都市の歴史から学び伊藤市長の目指すものは何か？

昭和24年、芦屋市は戦災都市指定を受けたものの、高度な文化住宅都市としての特色を出すのは困難でした。国際文化住宅都市建設法による国の補助を期待したものであった史実を紹介し、伊藤市長の目指す新たな芦屋の展開を質問し、芦屋市にぴったりなキャッチフレーズや新たな姉妹都市提携を考えてはどうだろうか。そんな提案を行いました。



## 建設公営企業常任委員会の委員長を拝命しました。

議会では、建設公営企業常任委員会委員長他、議会運営委員会委員、都市計画審議会委員、都市景観審議会委員、市営住宅入居選考委員会委員も拝命しました。



都市景観審議会では、芦屋市が重要視している景観を審議しています。私は芦屋の歴史背景などを調べ、子供のころから見続けている芦屋をこの委員会で伝え、しっかり議論をしていきたいと考えております。また、都市計画審議会委員も久しぶりで、「都市施設等の整備に関する基本方針」が決定されていますが、都市計画道路などの経緯で特に「市民ニーズ」の内容と違うように思えます。都市計画審議会は重要な審議会です。他の委員さんたちと共に市民目線の議論をしてまいります。

## 芦屋市通学路交通安全プログラム（通学路の安全確保に関する取組の方針）報告

令和元年度は潮見中学校区の2小学校（潮見小学校・浜風小学校）の通学路合同点検を実施しました。参加者は、教育委員会・道路課・建設総務課・芦屋警察署と、学校・PTA・愛護委員・自治会・まちづくり防犯グループ等の地域の方々です。点検の前に、学校関係者及び地域の方々から改善要望個所を伺い、潮見小学校区、浜風小学校区でそれぞれ点検を行ないました。その後、令和元年7月9日（火曜日）に市役所東館大会議室で報告会を開催し、対策案の提示、説明を行ないました。現在、白線の塗り直しや植栽の剪定、街灯のLED化等について改善を進めています。（市の報告より）■私の見解は、待ったなしの通学路の安全対策です。迅速な対応を望みます。

**Topics 念願の芦屋川のバリアフリー化計画が少し進展しています。きっと近く実施されるはずです。**

この市政レポートは会派「あしや しみんのこえ」からの発行です。

芦屋市議会議員 はせ基弘 公式ホームページ・ブログ		発行	令和元年8月 芦屋市議会
芦屋 はせ	検索	所在地	〒659-8501 芦屋市清遊町7-6
公式ホームページ QRコード	Amebaブログ QRコード	TEL	0797-38-2001(内線5151)
http://www.hase-motohiro.jp		責任者	会派「あしや しみんのこえ」 長谷基弘
政策、提言、活動などについて詳しく ご紹介しています。是非ご覧ください。			

政務活動費領収書等貼付用紙

整理番号	7
支出年月日	平成 元 年 7 月 24 日
支出項目	調査研究費 研修費 広報費 広聴費 要請・陳情活動費 会議費 資料作成費 資料購入費 人件費 事務所費
領収書等貼付欄 (支出年月日と支出項目が同一の領収書等は、まとめて貼付できます。)	
<div style="text-align: center;"> <h1>ENEOS</h1> <h2>納品書(領収書)</h2> <p>2019年07月24日 12:43</p> <p>売上 上 本しや しみんのかん様 M</p> <p>現金フリー 車両番号 実車番</p> <p>レギュラー P-01 27.9ℓ</p> <p>合計 ￥4,000 (内消費税等(8.00%) ￥296) お預り ￥10,000 お釣り ￥6,000</p> <p>番号 [REDACTED] P 基本P P 特別P P 回数計 P 利用ポイント P 利用可能ポイント P</p> <p>本日付与されたポイントは2～3日 目以降に反映されます。有効期限切 等の理由で、Tカードにポイントが 加算されないことがあります。 詳細はwww.tsite.jpにてご確認下 さい。</p> <p>ENEOS フロントティア関西 Co. 1 フセルフ西芦屋 兵庫県 神戸市 東灘区 深江南町2丁目13-25 TEL:078-414-6660 SS-610556 サイトNo [REDACTED] 2019/07/24</p> </div>	
支出内容 (按分の計算方法)	か・川・代 4,000円 3/20 2,000円 255円 残0
その他	



## 政務活動費領収書等貼付用紙

整理番号	9
支出年月日	令和元年 7月 25日
項目 (該当項目に○をつけてください)	調査研究費 <u>研修費</u> 広報費    広聴費    要請・陳情活動費 会議費    資料作成費    資料購入費    人件費    事務所費
領収書等貼付欄 (支出年月日と支出項目が同一の領収書等は、まとめて貼付けできます。)	
<div style="text-align: center;"> <h3>領 収 証</h3> <p>おしやまのりんごん 宮城県議会議員 中村 隆夫 様    2019年 7月 25日</p> <hr/> <p>★    <b>¥15,000</b></p> <p>但 7/25 14:00～「決算離会前におさえておきたいポイント」 研修会受講代として</p> <p>上記正に領収いたしました</p> <p style="text-align: right;">                     一般社団法人地方議員研究会                      〒532-0004                      大阪市淀川区西宮原2丁目6-16-639                      TEL 06 (7878) 6297                 </p> </div>	
充当内容 (按分の計算方法)	地方議員研究会主催 研修会受講料 ¥15,000-
その他	

- \* まとめて貼付けする場合、領収書等が重ならないようにしてください。
- \* 用紙裏面には何も貼付けないでください。
- \* 領収書等が枠内に納まらない場合は、2枚目以降用に貼付けしてください。ただし、A4サイズのものや、広報紙などは糊付けせずクリップで留めて提出してください。



令和元年7月2日

芦屋市議会  
中村 亮介 様

地方議員研究会  
セミナー事務局  
電話 06-7878-6297  
(月～金 9時～17時)  
FAX 06-7878-6308

## 受講確認書

このたびは、地方議員研究会主催 研修会にお申込みいただきありがとうございます。

お申込みいただきました内容を下記のとおりご確認申し上げます。  
つきましては、お確かめのうえ、事前に受講料のお振込みをお願いいたします。

お申込みをいただきました時点で、お席は確保させていただいております。  
キャンセルの場合は、必ずご連絡をお願いいたします。  
お振込み確認後、入金確認のご連絡をいたします。  
領収証は、当日会場にてお渡しいたします。

ご宿泊施設につきましては、恐れ入りますが各自でご手配ください。  
当日のご参加をお待ちいたしております。

### 記

- ・受講日 令和元年7月25日14:00～16:30【三宮】
- ・受講料 1講座 15,000円
- ・領収証宛名 あしやしみんのこえ 芦屋市議会議員 中村亮介 様

※当日現金でのお支払いもお受けしております。

【 受講料 お振込み口座 】

銀行 支店

普通

名義 (社)地方議員研究会

9-2

# 決算議会前におさえておくポイント in 三宮

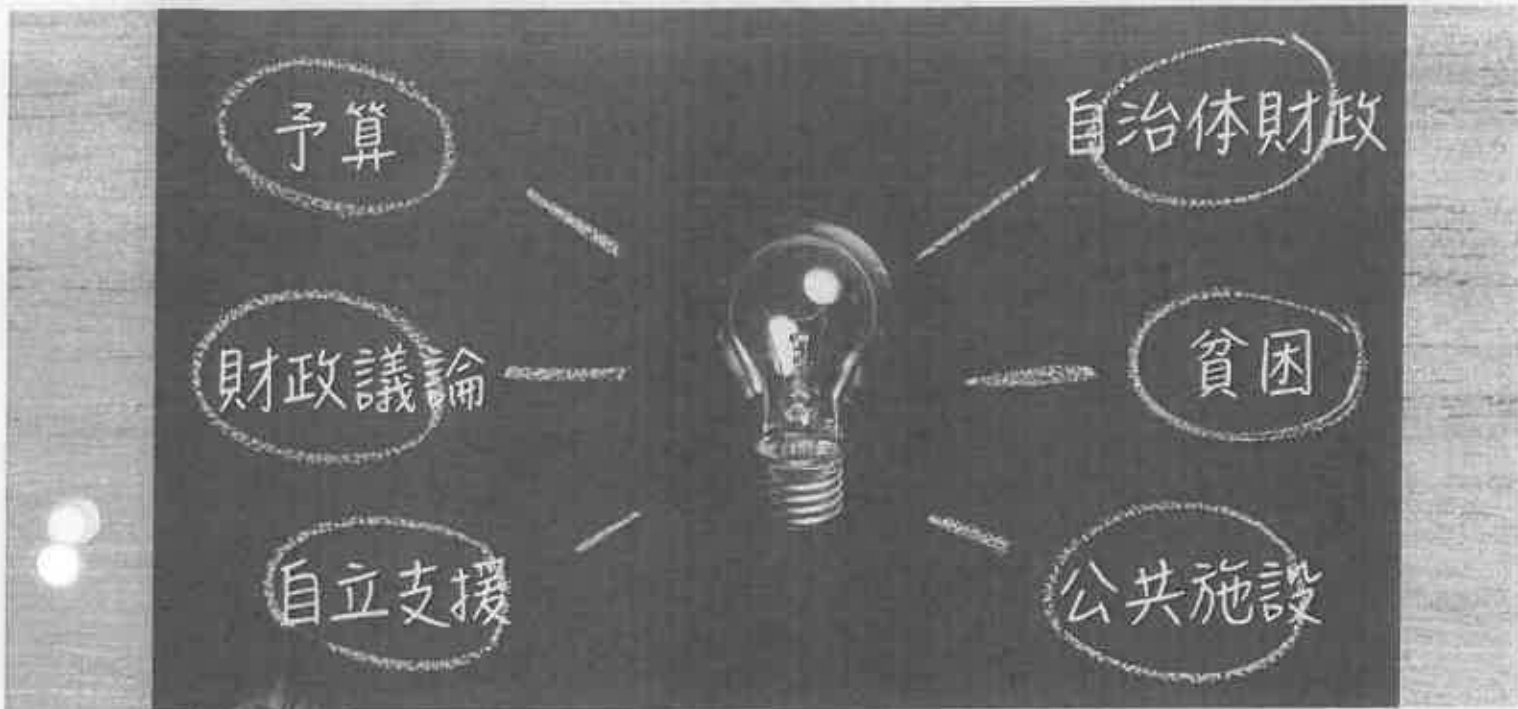

もり ひろゆき  
**森 裕之**

立命館大学政策科学部教授、  
博士(政策科学)

#### 略歴

1967年大阪府生まれ。大阪市立大学商学部、同大学院経営学研究科後期博士課程中退後、高知大学助手。その後、高知大学専任講師、大阪教育大学専任講師・助教授を経て、2003年から立命館大学政策科学部助教授。2009年より同教授。財政学とくに地方財政と公共事業を専攻。また、社会的災害(アスベスト問題など)についても公共政策論としての立場から考察。

#### 著書

『公共事業改革論』(有斐閣、2008年)  
共著：『検証・地域主権改革と地方財政』  
(自治体研究社、2010年)、『地域共創と政策科学』(晃洋舎、2011年)

#### 論文・研究発表

『国土強靱化』の財政と地域政策(2013年)  
社会資本の老朽化問題(2012年)  
公共事業と一括交付金(2012年)等

**7/25**  
木曜日

10:00~12:30

## 決算議会前におさえておきたいポイント①

- ・国の平成31年度予算を確認
- ・国の予算が与える自治体財政への影響
- ・骨太の方針と財政議論のありかた

14:00~16:30

## 決算議会前におさえておきたいポイント②

- ・ここ数年の国の動向をおさらい
- ・地方財政の仕組みと国の財政との関係
- ・自治体議員が指摘する視点

**7/26**  
金曜日

10:00~12:30

## 子どもの貧困について

- ・地方議員の取り組みで社会問題の解決を
- ・生活困窮者自立支援制度と生活保護制度
- ・子どもの貧困対策
- ・自治体による先進的取り組み

14:00~16:30

## 公共施設の再編問題

- ・地方創生と公共施設の統廃合
- ・公共施設の老朽化と自治体財政
- ・公共施設再編の先駆的事例
- ・公共施設の再編と地域づくり

↑ FAX 06-7878-6308 ↑

お申込みは  FAX または  メールにて

お申込み後、事務局から折り返し「受講確認書」を一両日中にFAXまたはメールにて送付します。  
「受講確認書」に従って、事前に口座へお振込みください。

 メール申込み方法

**mail@chihogiken.jp**

 FAX申込み書

申込書に明記の上、FAXで06-7878-6308宛にお送りください。  
参加される講座にチェックボックスへ  チェックください。

	7月25日(木)	7月26日(金)
10:00 ? 12:30	<input type="checkbox"/> 決算議会前におさえておきたいポイント①	<input type="checkbox"/> 子どもの貧困について
14:00 ? 16:30	<input type="checkbox"/> 決算議会前におさえておきたいポイント②	<input type="checkbox"/> 公共施設の再編問題

お名前	(フリガナ) .....	貴議会名	( 期目)
電話番号	( ) -	FAX番号	( ) -
E-mail	@		
領収証宛名	ご本人様名・その他( )		
当日不参加の場合はチェックください	<input type="checkbox"/> 当日不参加(資料、USB音声データ、領収証 郵送希望) <small>音声データの無断転載等はないことに同意して申込みます</small>		

**開催場所** TKP三宮ビジネスセンター  
[4講座同場所] 〒651-0094 兵庫県神戸市中央区琴ノ緒町5-4-8

**受講料** 1講座 15,000円(税込)  
受講料は「受講確認書」到着後に事前にお振込みをお願いします。  
\*キャンセルは、7日前までにご連絡ください。

お問い合わせ・事務局

**地方議員研究会**

TEL 06-7878-6297  
FAX 06-7878-6308  
メール mail@chihogiken.jp  
〒532-0004 大阪市淀川区西宮原2丁目6-16-639

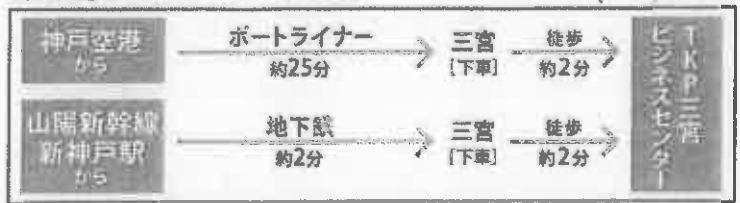

※当社類似名称を名乗る企業、団体から案内チラシが届くとの相談が寄せられておりますが、当社とは全く関係ございません。  
テーマ、チラシレイアウトも同じ悪質な団体もございますので、お間違いのないようご注意ください。

政務活動費領収書等貼付用紙

整理番号	10				
支出年月日	令和 元年 7 月 31 日				
項目 (該当項目に〇をつけてください)	調査研究費	研修費	広報費	広聴費	要請・陳情活動費
	会議費	資料作成費	資料購入費	人件費	事務所費
領収書等貼付欄 (支出年月日と支出項目が同一の領収書等は、まとめて貼付けできます。)					
充当内容 (按分の計算方法)	7月分給与 ￥9,648.-				
その他					

- \* まとめて貼付けする場合、領収書等が重ならないようにしてください。
- \* 用紙裏面には何も貼付けないでください。
- \* 領収書等が枠内に納まらない場合は、2枚目以降用に貼付けしてください。ただし、A4サイズのものや、広報紙などは糊付けせずにクリップで留めて提出してください。



【あしやしみんのこえ】

被雇用者: XXXXXXXXXX

出勤簿(令和元年7月1日～令和元年7月31日)

日	曜日	長谷 基弘	たかおか 知子	中村 亮介	備考
1	月				
2	火				
3	水				
4	木				
5	金				
6	土				
7	日				
8	月				
9	火				
10	水				
11	木				
12	金				
13	土				
14	日				
15	月				
16	火				
17	水				
18	木				
19	金				
20	土				
21	日				
22	月				
23	火				
24	水				
25	木				
26	金		○		たかおか知子:1H
27	土				
28	日				
29	月				
30	火			○	中村亮介:2H
31	水	○			長谷基弘:3H

※人件費の決定について、業務量は中間審査や年度末の時期に偏ってしまうため、年間を通してかかるであろう時間数を平準化し、時間給1000円を掛けて算出したもので、毎月9000円としております。