

政務活動費領収書等貼付用紙

整理番号	令和 11
支出年月日	平成 元 年 8 月 4 日
支出項目	調査研究費 研修費 広報費 広聴費 要請・陳情活動費 会議費 資料作成費 資料購入費 人件費 事務所費
領収書等貼付欄 (支出年月日と支出項目が同一の領収書等は、まとめて貼付できます。)	
支出内容 (按分の計算方法)	7011-1A、129A 按分80% 734819円
その他	



# ヤマダ電機

本部 群馬県高崎市栄町1-1  
http://www.yamada-denkiweb.com

丁西宮三ツ園店

0798-37-1361

御来店誠に有り難う御座います  
ポイントカード会員募集中!

## 領収書

No. [Redacted] [カト'売]

2019/08/04 11:00

レシ相  
販売控  
会員No

1138675016 DCPJ988N SSS  
7カ'ウキワイ 1:持帰 外08 10  
¥28,800

0851189015 3ネホショウ(ケンケン) ZZZ  
チョウキホショウ 1:持帰 外08  
¥1,000

4204680013 LC313BK SSS  
ジ'ンセイインク 1:持帰 外08 11  
¥3,000

4204682017 LC313M SSS  
ジ'ンセイインク 1:持帰 外08 11  
¥2,500

4204683014 LC313Y SSS  
ジ'ンセイインク 1:持帰 外08 11  
¥2,500

4204681010 LC313C SSS  
ジ'ンセイインク 1:持帰 外08 11  
¥2,500

小計 ¥40,300

+消費税 ¥43,524

税込計 0P

ポイント値引 ¥43,524

合計 (内消費税 ¥3,224) ¥43,524

カート

会社コード:0026 ダイナース

支店番号: [Redacted]

支店名称: [Redacted]

支店住所: [Redacted]

支店電話番号: [Redacted]

支店営業時間: [Redacted]

支店区分:10 一括

お預り ¥0

お釣り ¥0

ポイント会員No [Redacted]

前回累計ポイント数 [Redacted]

今回ポイント数 [Redacted]

今回事業額 [Redacted]

ゴールド会員

あなたのご購入で

プラチナ会員になります。

[Redacted]

[Redacted]

[Redacted]

[Redacted]

[Redacted]

[Redacted]

[Redacted]

[Redacted]

[Redacted]

[Redacted]

[Redacted]

[Redacted]

[Redacted]

[Redacted]

[Redacted]

[Redacted]

[Redacted]

[Redacted]

商品の返品につきましては必ずこのレシートとポイントカード(お持ちのお客様)をお持ち下さい。お持ちでない返品が出来ません。

印紙税申告納付につき領納税務署承認済

出張修理受付ダイヤル  
570-666-533  
(9:00~21:00)

YAMADA買取  
ファッションやゲームなど無料査定  
不用なモノが現金やポイントに!  
詳しくは【ヤマダ買取】で検索!

【お問合せレシート番号】

[Redacted]

政務活動費領収書等貼付用紙

整理番号	令和 12.
支出年月日	平成 元 年 8 月 4 日
支出項目	調査研究費 研修費 広報費 広聴費 要請・陳情活動費 会議費 資料作成費 資料購入費 人件費 事務所費
領収書等貼付欄 (支出年月日と支出項目が同一の領収書等は、まとめて貼付できます。)	
 (株) シェル石油大阪発売所 西宮戎 兵庫県西宮市 宮前町1-1 TEL:0798-23-4660 SS:40116-11476  クレジットカード売上票 2019/08/04(日) 16:48 伝票No. [REDACTED] 取引通番 [REDACTED]  MOTOHIRO HASE 様 EP 40116 [REDACTED] 取扱  012000 2828 レギュラーガソリン P04 ¥3720 数量 27.15L 単価 0137 西宮戎SSご利用感謝クーポン (単価 249引適用済)  <b>合計 ¥3,720</b> (内税分消費税 ¥276) 承認No. [REDACTED] 支払方法 一括 クレジットご利用額 ¥3,720 有効期限 XX年XX月 企業ID 9660 3:0000000-0:0000000 係員 [REDACTED] 02 加算日 19.08.04 2019-08-04 問合せ番号 [REDACTED] 加算日 [REDACTED]	
支出内容 (按分の計算方法)	3,720円 ÷ 2 = 1,860円 残 3,140円
その他	

政務活動費領収書等貼付用紙

整理番号	13
支出年月日	令和 平成 30 年 8 月 8 日
支出項目	調査研究費 研修費 広報費 広聴費 要請・陳情活動費 会議費 資料作成費 資料購入費 人件費 事務所費
領収書等貼付欄 (支出年月日と支出項目が同一の領収書等は、まとめて貼付できます。)	
<div data-bbox="630 761 917 1635"> <p><b>払込受領証</b> (金融機関兼用)</p> <p>払込人氏名 長谷 基弘</p> <p>様</p> <p>請求年月 2019年07月</p> <p>金額 24,925円</p> <p>受取人 ソフトバンク株式会社(モバイル)</p> <p>受領印</p> <p>日附印</p> <p>コンビニ取納手数料は お客さま負担となります お客さま様</p> </div>	
支出内容 (按分の計算方法)	携帯電話代 上限5,000円
その他	

政務活動費領収書等貼付用紙

整理番号	令和 14
支出年月日	平成 30 年 8 月 11 日
支出項目	調査研究費 研修費 広報費 広聴費 要請・陳情活動費 会議費 資料作成費 資料購入費 人件費 事務所費
領収書等貼付欄 (支出年月日と支出項目が同一の領収書等は、まとめて貼付できます。)	

ENEOS

納品書(領収書)

2019年08月11日 10:06

株式会社 [Redacted] 様  
 〒 [Redacted] [Redacted] 市 [Redacted] 区 [Redacted] 丁目 [Redacted] 番 [Redacted] 号 [Redacted]  
 代表取締役 氏名 [Redacted]  
 担当 氏名 [Redacted]  
 TEL [Redacted] FAX [Redacted]  
 E-MAIL [Redacted]  
 銀行口座 [Redacted]  
 振込先 [Redacted]  
 振込名義 [Redacted]  
 振込口座 [Redacted]  
 振込金額 [Redacted]  
 振込手数料 [Redacted]  
 合計 ￥5,104  
 (内消費税等(8.8%)) ￥378  
 クレジット支払  
 有効期限: 2019/08/11  
 支払方法: 一括決済  
 承認番号 [Redacted]  
 ENEOS エンティニア関西 Co.  
 DDビル 3F  
 兵庫県 神戸市 東灘区  
 深江南町 丁目 13-25  
 TEL: 078-414-6500 FAX: 61053  
 E-MAIL [Redacted]  
 〒 [Redacted] [Redacted] 市 [Redacted] 区 [Redacted] 丁目 [Redacted] 番 [Redacted] 号 [Redacted]  
 TEL: 078-414-6500 FAX: 61053  
 E-MAIL [Redacted]  
 2019/08/11

支出内容 (按分の計算方法)	カシマ 5,104 <del>5,104</del> $5,104 \div 2 = 2,552$ 成 5,880
その他	

## 政務活動費領収書等貼付用紙

整理番号	令和 15
支出年月日	平成 21 年 8 月 12 日
支出項目	調査研究費 研修費 広報費 <del>伝呼費</del> 要請・陳情活動費 会議費 資料作成費 資料購入費 人件費 事務所費
領収書等貼付欄（支出年月日と支出項目が同一の領収書等は、まとめて貼付できます。）	

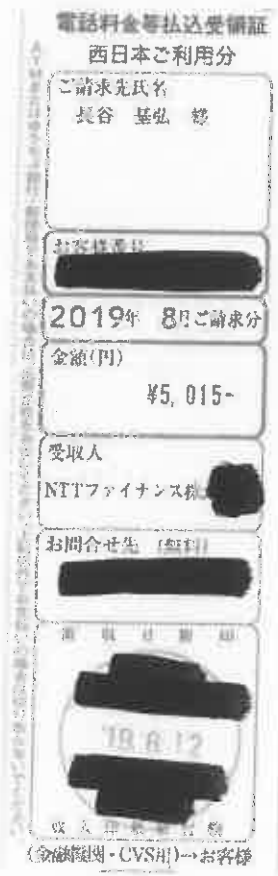

支出内容 (按分の計算方法)	8月分 国産電話 5,015円 ÷ 2 = 2507円
その他	

政務活動費領収書等貼付用紙

整理番号	16
支出年月日	令和 元年 8月 19日
項目 (該当項目に○をつけてください)	調査研究費    研修費    広報費    広聴費    要請・陳情活動費 会議費    資料作成費 <u>資料購入費</u> 人件費    事務所費
領収書等貼付欄 (支出年月日と支出項目が同一の領収書等は、まとめて貼付けできます。)	
 週刊・新社会(新社会党中央本部機関紙局) No. _____ <b>領 収 証</b> あしやしほのこえ 様 ￥ 1,000- <hr/> 週刊・新社会    9月分 ￥ 1,000- * 郵送料    月分 ￥ _____ その他    ￥ _____ 備考 中央版 ￥600-    兵庫版 ￥400- 2019年8月19日 担当 山口みえ	
充当内容 (按分の計算方法)	週刊・新社会 9月分 ￥1,000-
その他	

- \* まとめて貼付けする場合、領収書等が重ならないようにしてください。
- \* 用紙裏面には何も貼付けないでください。
- \* 領収書等が枠内に納まらない場合は、2枚目以降用に貼付けしてください。ただし、A4サイズのものや、広報紙などは糊付けせずにクリップで留めて提出してください。

政務活動費領収書等貼付用紙

整理番号	17				
支出年月日	令和 元 年 8 月 19 日				
項目 (該当項目に〇をつけてください)	調査研究費 会議費	研修費 資料作成費	広報費 資料購入費	広聴費 人件費	要請・陳情活動費 事務所費
領収書等貼付欄 (支出年月日と支出項目が同一の領収書等は、まとめて貼付けできます。)					
充当内容 (按分の計算方法)	しんぶん赤旗 6・7月分 ¥1,860.-				
その他					

- \* まとめて貼付けする場合、領収書等が重ならないようにしてください。
- \* 用紙裏面には何も貼付けないでください。
- \* 領収書等が枠内に納まらない場合は、2枚目以降用に貼付けしてください。ただし、A4サイズのものや、広報紙などは糊付けせずにクリップで留めて提出してください。



政務活動費領収書等貼付用紙

整理番号	18											
支出年月日	平成 元 年 8 月 21 日											
支出項目	調査研究費 研修費 広報費 広聴費 要請・陳情活動費 会議費 資料作成費 資料購入費 人件費 事務所費											
領収書等貼付欄 (支出年月日と支出項目が同一の領収書等は、まとめて貼付できます。)												
<div data-bbox="510 806 1085 1568"> <p>ご利用明細  <small>本日はご来店いただきありがとうございます。                  ご利用明細をご確認のうえ、お持ち帰りください。                  裏面のご案内もあわせてご確認ください。</small></p> <p>☆☆お振込☆☆ <span style="float: right;">SMBC</span></p> <table border="1"> <tr> <td>お振込金額</td> <td>¥22,528</td> </tr> <tr> <td>振込手数料</td> <td>¥216</td> </tr> </table> <p>お受取人は                  [REDACTED]</p> <p>お振込人は                  ハセモトヒロ様</p> <p>お取扱日 1. 8. 21 電信振込</p> <table border="1"> <tr> <td>郵便番号</td> <td>年月日</td> <td>時刻</td> <td rowspan="2">印 鑑 申 告 領 受 書 印 付 の 書 類 訂 済 済 済</td> </tr> <tr> <td>[REDACTED]</td> <td>1. 8. 21</td> <td>16:26</td> </tr> </table> <p>二井任友銀行</p> </div>		お振込金額	¥22,528	振込手数料	¥216	郵便番号	年月日	時刻	印 鑑 申 告 領 受 書 印 付 の 書 類 訂 済 済 済	[REDACTED]	1. 8. 21	16:26
お振込金額	¥22,528											
振込手数料	¥216											
郵便番号	年月日	時刻	印 鑑 申 告 領 受 書 印 付 の 書 類 訂 済 済 済									
[REDACTED]	1. 8. 21	16:26										
支出内容 (按分の計算方法)	ホームページ更新料 16,092円 ワーク資料作成 6,436円 22,744円 控除810円 18,195円											
その他												

# 請求書

伝票№ [REDACTED]  
2019年 8月 21日

〒 [REDACTED]  
兵庫県芦屋市 [REDACTED]  
  
あしやしみんのこえ 長谷基弘 様

## 株式会社ダビデザイン

〒651-1421  
兵庫県西宮市山口町上山口1313-107  
TEL 078-903-5002 FAX 078-903-5003  
Webサイト <http://www.davi-design.net>

下記の通り請求申し上げます。

品名	数量	単位	単価	金額
◎ホームページ更新費用【ご請求書兼納品書・領収書】【時間(数量)×1時間の作業費(単価)】				
・WEB更新作業費【08月02日分】				
・新規制作(市政レポート)※1ページA4・3枚分 ※スマホ対応込	2		5,960	11,920
・議会活動ページ更新	1		2,980	2,980
・消費税(8%)	1		1,192	1,192
※お振込期限:本日より1週間にてお振込み下さい。				
※お振り込み手数料はご負担ください。				
合計				16,092

# 伝票控

伝票№ [REDACTED]  
2019年 8月 21日

〒 [REDACTED]  
兵庫県芦屋市 [REDACTED]  
  
あしやしみんのこえ 長谷基弘 様

## 株式会社ダビデザイン

〒651-1421  
兵庫県西宮市山口町上山口1313-107  
TEL 078-903-5002 FAX 078-903-5003  
Webサイト <http://www.davi-design.net>

下記の通り納品申し上げます。

品名	数量	単位	単価	金額
◎ホームページ更新費用【ご請求書兼納品書・領収書】【時間(数量)×1時間の作業費(単価)】				
・WEB更新作業費【08月02日分】				
・新規制作(市政レポート)※1ページA4・3枚分 ※スマホ対応込	2		5,960	11,920
・議会活動ページ更新	1		2,980	2,980
・消費税(8%)	1		1,192	1,192
※お振込期限:本日より1週間にてお振込み下さい。				
※お振り込み手数料はご負担ください。				
合計				16,092

# 請求書

伝票№ [REDACTED]  
2019年 8月 21日

〒 [REDACTED]  
兵庫県芦屋市 [REDACTED]  
  
あしやしみんのこえ 長谷基弘議員 様

## 株式会社ダビデザイン

〒651-1421  
兵庫県西宮市山口町上山口1313-107  
TEL 078-903-5002 FAX 078-903-5003  
Webサイト <http://www.davi-design.net>

下記の通り請求申し上げます。

品名	数量	単位	単価	金額
◎Word雛型製作費用【ご請求書兼納品書・領収書】【時間(数量) x 1時間の作業費(単価)】				
・Word雛型製作費【08月02日分】	2		2,980	5,960
・消費税(8%)	1		476	476
※お振込期限: 本日より1週間にてお振込み下さい。				
※お振り込み手数料はご負担ください。				
合計				6,436

[REDACTED] 住所 [REDACTED] 電話番号 [REDACTED] 代表者 [REDACTED]  
お振込み先は上記の通りお振込みください。

# 伝票控

伝票№ [REDACTED]  
2019年 8月 21日

〒 [REDACTED]  
兵庫県芦屋市 [REDACTED]  
  
あしやしみんのこえ 長谷基弘議員 様

## 株式会社ダビデザイン

〒651-1421  
兵庫県西宮市山口町上山口1313-107  
TEL 078-903-5002 FAX 078-903-5003  
Webサイト <http://www.davi-design.net> 18-3

下記の通り納品申し上げます。

品名	数量	単位	単価	金額
◎Word雛型製作費用【ご請求書兼納品書・領収書】【時間(数量) x 1時間の作業費(単価)】				
・Word雛型製作費【08月02日分】	2		2,980	5,960
・消費税(8%)	1		476	476
※お振込期限: 本日より1週間にてお振込み下さい。				
※お振り込み手数料はご負担ください。				
合計				6,436

[REDACTED] 住所 [REDACTED] 電話番号 [REDACTED] 代表者 [REDACTED]  
お振込み先は上記の通りお振込みください。





【打出保育所】



【伊勢幼稚園】

問題 4

XXXXXXXXXXXXXXXXXX

問題 5

XXXXXXXXXX

問題 6

XXXXXXXXXXXXXXXXXX

問題 7

XXXXXXXXXXXXXXXXXX

問題 8

XXXXXXXXXXXXXXXXXX

18-5

<p>戸屋市議会議員 はせ基弘 公式ホームページ ブログ</p> <p>戸屋 はせ 検索</p> <p>公式ホームページ QRコード    Amaha ブログ QRコード</p> <p>ホームページアドレス  <a href="http://www.hase-motohiro.jp">http://www.hase-motohiro.jp</a></p> <p>政策、提言、活動などについて詳しくご紹介しています。是非ご覧ください。</p>		<p>発行 令和元年6月 戸屋市議会</p> <p>所在地 〒659-8501 戸屋市精進町 7-6</p> <p>TEL 0797-38-2001(内線 5151)</p> <p>責任者 会派「あしや しみんのごえ」 長谷基弘</p>	
---	--	--	--





議会活動 | 芦屋市議会議員 | はせ基弘(長谷もとひろ)

芦屋市議会議員

# はせ基弘 もとひろ



## 「ブレずにまっすぐ、芦屋の未来に向かって」

- トップページ Top Page
- プロフィール Profile
- 議会活動 Activity
- 政情・提議 Policy
- 議会のしくみ Mechanism
- 活動写真 Activity

- 「福祉」について
- 「教育」について
- 「財政」について
- 「街づくり」について
- コラム
- お問い合わせ

トップページ > 議会活動 | 芦屋市議会議員 | はせ基弘(長谷もとひろ)

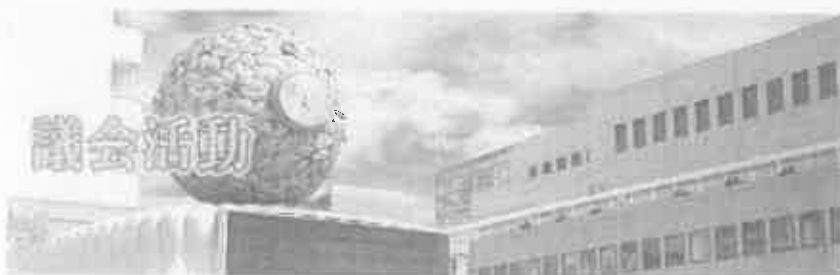

- お知らせ / トピックス
- 2019年06月21日  
議会活動 市政レポート Vol.19号  
を掲載しました。 NEW
  - 2019年02月27日  
議会活動 市政レポート Vol.17号  
を掲載しました。
  - 2019年01月11日  
議会活動 市政レポート Vol.16号  
を掲載しました。

### 市政レポートVol.19 令和元年8月号 New



はせ基弘のブログ  
芦屋市情報  
活動日記  
[記事の並び順を切り替え]

はせ基弘の公式facebook

はせ基弘  
芦屋市議会議員

あなたと基弘のつながり  
を深めたい

長谷基弘  
芦屋市議会議員

おはようございます。  
今日は、芦屋市身体障害者  
福祉協会の正副会長と私

※記事・リンク先がリンクしてご覧ください



#### 【市政レポート-記事一覧】

1. 新会派は「あしやしみんのにぎ」市民のために
2. 二枚旗は明確文化は市制市の歴史を語る
3. 建設公団企業交代委員会の委員長を拝命しました。
4. 芦屋市通学路交通安全プログラム...

### 市政レポートVol.17 2019年/ハット編



※記事・リンク先がリンクしてご覧ください

18-8



### 戸田市通学路交通安全プログラム(通学路の安全確保に関する取組の方針)報告

令和元年度は瀬見中学校区内の2小学校(瀬見小学校・田原小学校)の通学路全面点検を実施しました。参加者は、教育委員会・通学課・建設総務課・戸田警察署と、学校・PTA・愛護委員・自治会・まちづくり防犯グループ等の地域の方々です。点検の際に、各校関係者及び地域の方々から改善希望箇所を伺い、瀬見小学校区、田原小学校区でそれぞれ点検を行いました。その後、令和元年7月9日(火曜日)に市役所庶務大会議室で報告会を開催し、対策案の提示、説明を行いました。現在、白線の塗り直しや植草の指定、街灯のLED化等について改善を進めています。(市の報告より)

●私の見解は、持ったなしの歩行者の安全対策です。迅速な対応を望みます。

Topics 念願の芦屋川のバリアフリー化計画が少し進展しています。きっと近く実施されるはずです。

この市政レポートは会報「あしや しみんのこえ」からの発行です。

<a href="#">トップページ</a> Top Page	<a href="#">プロフィール</a> Profile	<a href="#">議会活動</a> Activity	<a href="#">政策・提言</a> Policy	<a href="#">議会のしくみ</a> The Assembly	<a href="#">活動写真</a> Gallery
------------------------------------	-----------------------------------	----------------------------------	---------------------------------	--	---------------------------------



**戸田市議会議員**  
**はせ基弘**

〒659-0051  
兵庫県 戸田市 呉川町1-3  
サザンテラス戸原803号  
TEL : 0797-21-2204  
FAX : 0797-32-5560

<a href="#">トップページ</a> <a href="#">はせ基弘のブログ</a> <a href="#">議会活動</a> <a href="#">政策・提言</a> <a href="#">議会のしくみ</a> <a href="#">活動写真</a>	<a href="#">議決について</a> <a href="#">審議について</a> <a href="#">世評について</a> <a href="#">まちづくりについて</a> <a href="#">ご意見</a> <a href="#">お問い合わせ</a>	<a href="#">リンク</a> <a href="#">ウェブサイト</a> <a href="#">facebook</a> <a href="#">ブログ</a>
---	--	--

Copyright © 2015. Hase Motohiro. All Rights Reserved.

政務活動費領収書等貼付用紙

整理番号	19
支出年月日	平成 元 年 8 月 23 日
支出項目	調査研究費 研修費 広報費 広聴費 要請・陳情活動費 会議費 資料作成費 資料購入費 人件費 事務所費
領収書等貼付欄 (支出年月日と支出項目が同一の領収書等は、まとめて貼付できます。)	

**ENEOS**

納品書(領収書)

2019年08月23日 10:17

〒 [REDACTED] 会員 様  
 [REDACTED]  
 車種番号 実車番  
 [REDACTED]  
 レキユーラー P-01  
 21.43L  
 141円 ¥3,021  
 (ORカード値引 1円 -¥21)  
 合計 ¥3,000  
 (内消費税等(8.00%) ¥222)  
 お預り ¥3,000  
 お釣り ¥0  
 原本P P  
 特別P P  
 今回計 P

このT会員番号は会員情報が未反映のためポイントは貯まりますがご利用はできません。ポイント利用されるには、お客様ご自身で、カード裏面のTサイトより会員情報登録をおねがいたします。(14)  
 本日付与されたポイントは2~3日目以降に反映されます。有効期限切等の理由で、Tカードにポイントが加算されないことがあります。詳細はwww.tcard.jpにてご確認ください。

ENEOS エンティア関西Co.  
 DDセルフ 屋  
 兵庫県 神戸市 東灘区  
 深江南町2丁目113-25  
 TEL:078-711-1111

支出内容 (按分の計算方法)	20002015002 5889	2019年 8月
その他		

10/17/19 2019年 8月

政務活動費領収書等貼付用紙

整理番号	20
支出年月日	平成 20 年 8 月 26 日
支出項目	調査研究費 研修費 広報費 広聴費 要請・陳情活動費 会議費 資料作成費 <u>資料購入費</u> 人件費 事務所費
領収書等貼付欄 (支出年月日と支出項目が同一の領収書等は、まとめて貼付できます。)	

**産経新聞** 領収証

2019年08月分  
芦屋市

No. [REDACTED]

長谷 基弘 様

品名	数量	金額
産経新聞セット	1	4,037
<b>合計</b>		<b>¥ 4,037</b>

お知らせ 領収日 20 年 8 月 26 日

毎度ご購入ありがとうございます。  
左記の通り領収致しました。

**産経新聞 芦屋専売所**  
〒659-0025  
芦屋市浜町2-8  
TEL: 0797-22-2578

FAX: 0797-22-2579



支出内容 (按分の計算方法)	
その他	

## 政務活動費領収書等貼付用紙

整理番号	21
支出年月日	2019 年 8 月 28 日
項 目 (該当項目に〇をつけてください)	調査研究費    研修費    広報費    広聴費    要請・陳情活動費 会議費 <u>資料作成費</u> 資料購入費    人件費    事務所費
領収書等貼付欄 (支出年月日と支出項目が同一の領収書等は、まとめて貼付けできます。)	

# 領 収 書

No. XXXXXXXXXX  
2019 年 8 月 28 日

(To) 赤しやほしのこえ たかあけ知子様

金額	¥	1	5	5	0	8	0
内消費税	¥	1	1	4	8	7	

左記の金額正に領収いたしました。  
We have duly received the following sum.

印紙税申告納  
付につき四角  
税務署承認済

店名 梅田店  
 売場名 BIEPC  
 住所 XXXXXXXXXX  
 電話番号 XXXXXXXXXX

TEL (for) PC付にて

現金	クレジット カード	クレジット カード	ポイント 充当	ローン
ギフト カード	銀行振込	電子 マネー		



www.yodobashi.com  
 株式会社 **ヨドバシカメラ**  
 〒160-8486 東京都新宿区新宿5-3-1  
 tel: 03(5363)1011

充当内容 (按分の計算方法)	1-トパソコン $155,080 \times 0.8 = 124,064$
その他	

- \* まとめて貼付けする場合、領収書等が重ならないようにしてください。
- \* 用紙裏面には何も貼付けしないでください。
- \* 領収書等が枠内に納まらない場合は、2枚目以降用に貼付けしてください。ただし、A4サイズのものや、広報紙などは糊付けせずクリップで留めて提出してください。

政務活動費領収書等貼付用紙

整理番号	22				
支出年月日	令和 元年 8月 30日				
項目 (該当項目に0をつけてください)	調査研究費	研修費	広報費	広聴費	要請・陳情活動費
	会議費	資料作成費	資料購入費	人件費	事務所費
領収書等貼付欄 (支出年月日と支出項目が同一の領収書等は、まとめて貼付けできます。)					
充当内容 (按分の計算方法)	8月分給与 ¥ 9,648.-				
その他					

- \* まとめて貼付けする場合、領収書等が重ならないようにしてください。
- \* 用紙裏面には何も貼付けないでください。
- \* 領収書等が枠内に納まらない場合は、2枚目以降用に貼付けしてください。ただし、A4サイズのものや、広報紙などは糊付けせずにクリップで留めて提出してください。

電信扱

預金口座振替による振込受付書(兼手数料受取書)

振込金受取証(兼振込手数料受取書)

日 01.08.30	支店 [REDACTED]
お振込先 [REDACTED]	金額 100,000.00
お受取人 [REDACTED]	お受取人 漢字名 ご連絡先 [REDACTED]
ご依頼人 アシアシモンノイエカイケイ チカムラリョウスケ	ご依頼人 [REDACTED]
お名前 おせいのんえ 会計 中村 亮介 [REDACTED]	銀行名 尾崎信用金庫 打出支店

- \* まとめて貼付けする場合、領収書等が重ならないようにしてください。 22-2
- \* 用紙裏面には何も貼付けないでください。
- \* 領収書等が枠内に納まらない場合は、2枚目以降用に貼付けしてください。ただし、A4サイズのものや、広報紙などは糊付けせずにクリップで留めて提出してください。

【あしや しみんのこえ】  
 出勤簿(令和元年8月1日～令和元年8月31日)

被雇用者: XXXXXXXXXX

日	曜日	長谷 基弘	たかおか 知子	中村 亮介	備考
1	木				
2	金				
3	土				
4	日				
5	月				
6	火				
7	水				
8	木				
9	金				
10	土				
11	日				
12	月				
13	火				
14	水				
15	木				
16	金				
17	土				
18	日				
19	月				
20	火				
21	水				
22	木				
23	金				
24	土				
25	日				
26	月	○			長谷:3H
27	火				
28	水				
29	木		○		たかおか:2H
30	金			○	中村:2H
31	土				

※人件費の決定について、業務量は中間審査や年度末の時期に偏ってしまうため、年間を通してかかるであろう時間数を平準化し、時間給1000円を掛けて算出したもので、毎月9000円としております。