

政務活動費領収書等貼付用紙

整理番号	7				
支出年月日	2021年5月7日				
項目 (該当項目に〇をつけてください)	調査研究費	研修費	広報費	広聴費	要請・陳情活動費
	会議費	資料作成費	資料購入費	人件費	事務所費

領収書等貼付欄 (支出年月日と支出項目が同一の領収書等は、まとめて貼付けできます。)

ご利用明細票

お取扱日	店番	取扱店
03-05-07	43723	アシアキニツ
取扱店	払込口座	払込金額
アシアキニツ	[REDACTED]	[REDACTED]

振替受付票
 払込みの証拠となるものですが、大切に保存して下さい。
 料金には、消費税等が含まれています。
 (ゆうちょ銀行)

入金額 *2,336
 おつり *0

スマホ決済アプリ 口座の残高確認も
 ゆうちょPay 可能です!

印紙税申告納付につき翔町税務署承認済

充当内容
(按分の計算方法)

その他

- * まとめて貼付けする場合、領収書等が重ならないようにしてください。
- * 用紙裏面には何も貼付けないでください。
- * 領収書等が枠内に納まらない場合は、2枚目以降用に貼付けしてください。ただし、A4サイズのものや、広報紙などは糊付けせずにクリップで留めて提出してください。

請求明細書

No. [Redacted]
2021年4月15日

山口 みさえ様

社会新報 兵庫県総局
幹事長 大津留 求
兵庫県宝塚市栄町3-6-11-402
tel 0797-26-7370 fax 0797-26-7371

[振込口座] 行 [Redacted] (普通) [Redacted] (同封の払込票をご利用ください)

下記のとおりご請求申し上げます。行き違いで、すでにお支払い済みの折は何卒ご容赦ください

摘要	数量	単価	金額
2021年1月～3月 月刊社民	3	650	1,950
" 送料	3	78	234
前期未納分			-
合計請求金額			2,184

- * まとめて貼付けする場合、領収書等が重ならないようにしてください。
- * 用紙裏面には何も貼付けしないでください。
- * 領収書等が枠内に納まらない場合は、2枚目以降用に貼付けしてください。ただし、A4サイズのものや、広報紙などは糊付けせずクリップで留めて提出してください。

政務活動費領収書等貼付用紙

整理番号	8
支出年月日	2021 年 5 月 10 日
項目 (該当項目に〇をつけてください)	調査研究費 研修費 広報費 広聴費 要請・陳情活動費 会議費 資料作成費 資料購入費 人件費 事務所費
領収書等貼付欄 (支出年月日と支出項目が同一の領収書等は、まとめて貼付けできます。)	
<div style="border: 1px solid black; padding: 10px; background-color: #f0f0f0;"> <p style="font-size: 24px; margin: 0;">領 収 証</p> <p style="font-size: 24px; margin: 0;">山口美佐良 様 No. XXXXXXXXXX</p> <p style="font-size: 24px; margin: 0;">¥6,600</p> </div>	
内 訳 現金 _____ 小切手 / 手 形 / 消費税額等(%) _____ コクヨ ウケ-92	但 2021年度会費として 2021年 5 月 10 日 上記正に領収いたしました <div style="border: 1px dashed black; padding: 5px; width: fit-content; margin: 10px auto;">収入印紙</div> <p style="text-align: center; margin-top: 20px;">〒650-0026 神戸市中央区古湊通1-2-5-3F 特定非営利活動法人ひょうご労働安全衛生センター TEL 078-382-2118 FAX 078-382-2124</p>
充当内容 (按分の計算方法)	
そ の 他	

- * まとめて貼付けする場合、領収書等が重ならないようにしてください。
- * 用紙裏面には何も貼付けないでください。
- * 領収書等が枠内に納まらない場合は、2枚目以降用に貼付けしてください。ただし、A4サイズのものや、広報紙などは糊付けせずにクリップで留めて提出してください。



NPO法人
ひょうご労働安全衛生センター

働く人の生命と健康を守る
セーフティネットワーク

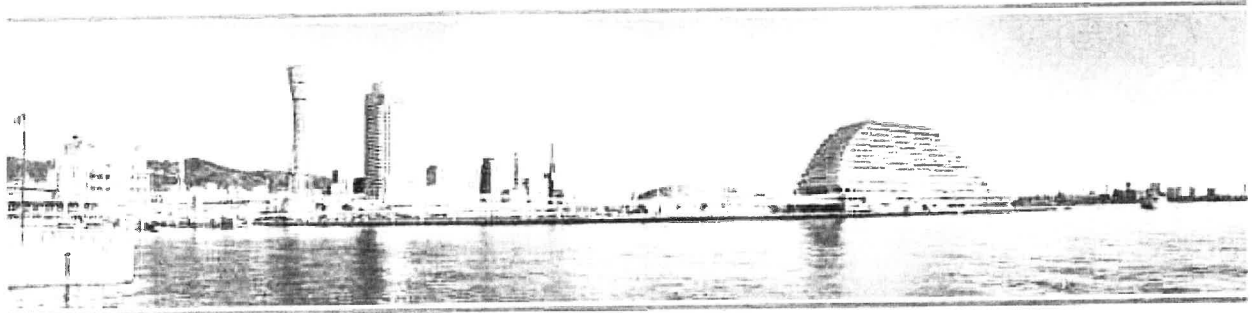

LOSEx トップ

労災認定の事例

地震・石綿・マスク
支援プロジェクト

入会・お問い合わせ

トップ < 私たちについて

センター概要

ひょうご労働安全衛生センターとは

ひょうご労働安全衛生センター（略称：ひょうご安全センター）は、労災災害・職業病の撲滅、労働安全対策の充実、被災・り災労働者に対する十分な補償の実現を図るために、労働組合や市民団体・医療機関、そして社会保険労務士・弁護士などの専門家によって、2000年2月24日に結成された団体です。2006年11月からはNPO法人として活動を進めています。

ひょうご安全センターは、団体会員と個人会員によって構成されています。また、全国労働安全衛生センター連絡会議に参加すると共に、関係諸団体と連携をとりながら運動を進めています。

企業の利潤追求を第一に考えた作業環境のもとで、死亡災害がゼロになることは決してありません。今も労働者が何の責任もなく殺され続けていますし、過労自殺という痛ましい事例も後を絶ちません。少しでも働きやすい職場をつくってほしいと私たちの運動は、自ら命を絶たなければならぬほど苦しんでいる労働者にごそ結びついていかなければなりません。

NPO法人 ひょうご労働安全衛生センター事務局
住所：〒650-0026 神戸市中央区古湊通1-2-5 DAIEIビル3階
TEL：078-382-2118
FAX：078-382-2124
[お問い合わせはこちら](#)

役員体制

理事長	小西 達也	ろっこう医療生活協同組合
副理事長	戸崎 正己	兵庫労災職業病被災者交流会
専務理事	西山 和宏	専 従
理 事	大島 恭二	明石地労協人権平和センター
理 事	岡崎 進	ひょうごユニオン
理 事	小林 一郎	兵庫県職員労働組合
理 事	小林 進	全港湾神戸支部
理 事	小林 るみ子	神戸市議会議員
理 事	田中 康弘	加古川市職員労働組合

労災・職業病・労働環境など
お気軽にご相談ください

TEL 078-382-2118



相談無料・秘密厳守
月～金：9:00-18:00

お問合せフォームも
ご利用いただけます



Facebookページへ



twitterへ

私たちについて

センター概要

機関誌紹介

労災職業病・安全衛生
の取り組み

理事	藤本 浩	神戸地区労働組合協議会
理事	船曳 守一	明石市職員労働組合
理事	矢野 雅世	専 従
監事	宇野 克巳	全港湾神戸支部
監事	菊地 憲之	個人会員

〒650-0026
 神戸市中央区古湊通1-2-5 DAIEIビル3階
 JR神戸駅、西改札から徒歩3分

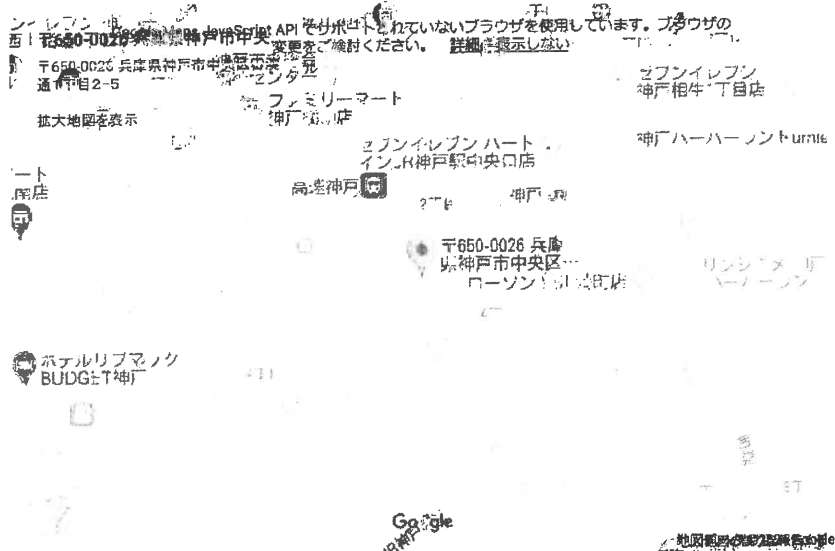

入会案内

私たちの活動は会費や寄付によって支えられています。
 あなたもNPO法人ひょうご労働安全衛生センターの会員になっ

会費

- ※一般会員 会費：1口 年 6,600円
 (団体様の場合は2口以上をお願いいたします。)
- ※賛助会員 会費：1口 年 3,300円

※本法人の会計年度は、毎年4月1日から翌年3月31日までとなっています。

会費のお振込先 下記ご確認をお願いします。
 寄付につきましても、下記の口座をご利用ください。

- 郵便局へのお振込
 記号・番号： 00900-6-154825
 口座名義： NPO法人ひょうご労働安全衛生センター
- 近畿労働金庫へのお振込
 近畿労働金庫

▲
 page top

8-3

政務活動費領収書等貼付用紙

整理番号					
支出年月日	2021年5月31日				
項目 (該当項目に○をつけてください)	調査研究費	研修費	広報費	広聴費	要請・陳情活動費
	会議費	資料作成費	資料購入費	人件費	事務所費

領収書等貼付欄 (支出年月日と支出項目が同一の領収書等は、まとめて貼付けできます。)

山口 みさえ



「しんぶん赤旗」日曜版 * 1 930 930
2021 5

*印は税率8%

日本共産党西宮・芦屋
地区委員会 〒663-8234
西宮市津門住江町5-11
TEL 0798-23-2281

5 31

充当内容
(按分の計算方法)

その他

- * まとめて貼付けする場合、領収書等が重ならないようにしてください。
- * 用紙裏面には何も貼付けないでください。
- * 領収書等が枠内に納まらない場合は、2枚目以降用に貼付けしてください。ただし、A4サイズのものや、広報紙などは糊付けせずにクリップで留めて提出してください。