

令和6年度

芦屋市水道事業会計決算書

芦屋市上下水道部

目 次

I 決算書等

1	令和6年度芦屋市水道事業決算報告書	6
2	令和6年度芦屋市水道事業損益計算書	10
3	令和6年度芦屋市水道事業剰余金計算書	12
4	令和6年度芦屋市水道事業剰余金処分計算書（案）	14
5	令和6年度芦屋市水道事業貸借対照表	16
6	附属諸表	
(1)	令和6年度芦屋市水道事業キャッシュ・フロー計算書	18
(2)	収益費用明細書	20
(3)	有形固定資産明細書	25
(4)	企業債明細書	26
7	注記	27

II 事業報告書

1	総括事項	
(1)	経営総括報告	31
(2)	経営指標に関する事項	32
(3)	議会議決事項	32
(4)	職員に関する事項	33
(5)	その他の重要事項	33
2	工事	
(1)	建設改良工事	34
(2)	維持工事	35
(3)	受託工事	35
(4)	配水管延長及び附属器具個数	36
(5)	量水器管理集計表	37
3	業務	
(1)	業務量	38
(2)	事業収入に関する事項	42
(3)	事業費用に関する事項	47
4	会計	
(1)	重要契約の要旨	49
(2)	企業債の概況	50
(3)	購入固定資産の要旨	50
(4)	投資有価証券明細	50
5	経営分析に関する事項	
(1)	比較損益計算書	51
(2)	財務分析	52
(3)	施設・業務分析	53
(4)	合計残高試算表	56
(5)	関係図表	58

I 決 算 書 等

1 令和6年度芦屋市

(1) 収益的収入及び支出

収 入

区 分	予 算 額		
	当 初 予 算 額	補 正 予 算 額	地方公営企業法第24条第3項の規定による支出額に係る財源充当額
第1款 水道事業収益	2,251,727,000	0	0
第1項 営業収益	1,944,277,000	0	0
第2項 営業外収益	173,890,000	0	0
第3項 特別利益	133,560,000	0	0

支 出

区 分	予 算 額					
	当 初 予 算 額	補 正 予 算 額	予備費 支出額	流 用 増減額	地方公営企業法第24条第3項の規定による支出額	小 計
第1款 水道事業費用	2,236,371,000	0	0	0	0	2,236,371,000
第1項 営業費用	2,162,358,000	0	0	0	0	2,162,358,000
第2項 営業外費用	58,233,000	0	0	0	0	58,233,000
第3項 特別損失	5,780,000	0	0	0	0	5,780,000
第4項 予備費	10,000,000	0	0	0	0	10,000,000

水道事業決算報告書

(単位：円)

合 計	決 算 額	予 算 額 に 比 べ 決 算 額 の 増 減	備 考
2,251,727,000	2,181,300,878	△ 70,426,122	
1,944,277,000	1,918,672,498	△ 25,604,502	(うち仮受消費税及び地方消費税 173,128,592円)
173,890,000	129,068,291	△ 44,821,709	(うち仮受消費税及び地方消費税 3,219,932円)
133,560,000	133,560,089	89	(うち仮受消費税及び地方消費税 40円)

(単位：円)

地方公営企業法第26条第2項の規定による繰越額	合 計	決 算 額	地方公営企業法第26条第2項の規定による繰越額	不 用 額	備 考
0	2,236,371,000	2,036,790,615	0	199,580,385	
0	2,162,358,000	1,970,648,831	0	191,709,169	(うち仮払消費税及び地方消費税 115,898,620円)
0	58,233,000	65,224,321	0	△ 6,991,321	(うち消費税及び地方消費税納付額 6,827,900円)
0	5,780,000	917,463	0	4,862,537	(うち仮払消費税及び地方消費税 82,125円)
0	10,000,000	0	0	10,000,000	

(2) 資本的収入及び支出

収 入

区 分	予 算 額			
	当 初 予 算 額	補 正 予 算 額	小 計	地方公営企業法第26条の規定による繰越額に係る財源充当額
第1款 資本的収入	415,376,000	0	415,376,000	0
第1項 企業債	388,700,000	0	388,700,000	0
第2項 固定資産売却代金	10,000	0	10,000	0
第3項 他会計補助金	0	0	0	0
第4項 工事負担金	1,000	0	1,000	0
第5項 投資返還金	26,665,000	0	26,665,000	0

支 出

区 分	予 算 額						
	当 初 予 算 額	補 正 予 算 額	流 増 減	用 額	小 計	地方公営企業法第26条の規定による繰越額	継 続 費 次 繰 越 額
第1款 資本的支出	1,203,115,000	0	0	0	1,203,115,000	0	0
第1項 建設改良費	634,334,000	0	0	0	634,334,000	0	0
第2項 機器費	150,738,000	0	0	0	150,738,000	0	0
第3項 企業債償還金	308,043,000	0	8,978,000	0	317,021,000	0	0
第4項 投資金	100,000,000	0	0	0	100,000,000	0	0
第5項 予備費	10,000,000	0	△ 8,978,000	0	1,022,000	0	0

(単位：円)

継続費通次繰越額に係る財源充当額	合計	決算額	予算額に比べ 決算額の増減	備考
0	415,376,000	126,665,600	△ 288,710,400	
0	388,700,000	100,000,000	△ 288,700,000	
0	10,000	0	△ 10,000	(うち仮受消費税及び地方消費税 0 円)
0	0	0	0	
0	1,000	0	△ 1,000	
0	26,665,000	26,665,600	600	

(単位：円)

合計	決算額	翌年度繰越額			不 用 額	備 考
		地方公営企業法 第26条の規定 による繰越額	継続 費 次 額	合計		
1,203,115,000	1,040,998,977	0	0	0	162,116,023	
634,334,000	521,628,713	0	0	0	112,705,287	(うち仮払消費税及び地方消費税 44,384,145 円)
150,738,000	102,349,960	0	0	0	48,388,040	(うち仮払消費税及び地方消費税 7,596,000 円)
317,021,000	317,020,304	0	0	0	696	
100,000,000	100,000,000	0	0	0	0	
1,022,000	0	0	0	0	1,022,000	

資本的収入額が資本的支出額に対し不足する額 914,333,377円は、
過年度損益勘定留保資金 474,966円、当年度損益勘定留保資金 361,880,812円、
減債積立金 499,337,339円、過年度消費税及び地方消費税資本的収支調整額 660,115円、
当年度消費税及び地方消費税資本的収支調整額 51,980,145円で補填した。

たな卸資産購入限度額の執行額は 23,028,720円で、
これに伴う仮払消費税及び地方消費税は 2,093,520円である。

2 令和6年度芦屋市水道事業損益計算書

(令和6年4月1日から令和7年3月31日まで)

(単位：円)

1 営業収益			
(1) 給水収益	1,672,900,449		
(2) 受託工事収益	1,737,057		
(3) その他営業収益	70,906,400	1,745,543,906	
<hr/>			
2 営業費用			
(1) 原水及び浄水費	295,639,103		
(2) 受水費	648,146,083		
(3) 配水費	81,637,242		
(4) 給水費	124,922,995		
(5) 受託工事費	13,505,891		
(6) 業務費	132,961,556		
(7) 総係費	113,854,414		
(8) 減価償却費	425,399,790		
(9) 資産減耗費	18,683,137	1,854,750,211	
<hr/>			
営業損失			109,206,305
3 営業外収益			
(1) 分担金	30,433,000		
(2) 受取利息	3,367,015		
(3) 他会計補助金	7,495,000		
(4) 長期前受金戻入	82,202,115		
(5) 雑収益	2,351,229	125,848,359	
<hr/>			
4 営業外費用			
(1) 支払利息及び 企業債取扱諸費	57,862,675		
(2) 雑支出	533,746	58,396,421	67,451,938
<hr/>			
経常損失			41,754,367
5 特別利益			
(1) 固定資産売却益	0		
(2) 過年度損益修正益	14,049		
(3) その他特別利益	133,546,000	133,560,049	
<hr/>			
6 特別損失			
(1) 固定資産売却損	0		
(2) 過年度損益修正損	835,338	835,338	132,724,711
<hr/>			
当年度純利益			90,970,344
前年度繰越利益剰余金			196,258,026
その他未処分利益剰余金変動額			499,337,339
当年度未処分利益剰余金			786,565,709

3 令和6年度 芦屋市

(令和6年4月1日から)

	資本金	剰			
		資本剰			
		他会計補助金	国(県)補助金	受贈資産評価額	工事負担金
前年度末残高	4,636,786,756	4,594,208	28,205,825	102,482,817	430,261,345
前年度処分額(議決による)	227,209,711	0	0	0	0
資本金への組入	227,209,711				
減債積立金への積立					
処分後残高	4,863,996,467	4,594,208	28,205,825	102,482,817	430,261,345
当年度変動額	0	0	0	0	0
減債積立金の取崩					
当年度純利益					
当年度末残高	4,863,996,467	4,594,208	28,205,825	102,482,817	430,261,345

水道事業剰余金計算書

令和7年3月31日まで)

(単位：円)

余 金		剰 余 金					資 本 合 計
余 金	資 本 剰 余 金 合 計	利 益 剰 余 金	減 債 積 立 金	建 設 改 良 積 立 金	未 処 分 利 益 剰 余 金	利 益 剰 余 金 合 計	
0	565,544,195	1,022,790,289	0	0	423,467,737	1,446,258,026	6,648,588,977
0	0	0	0	0	△ 227,209,711	△ 227,209,711	0
					△ 227,209,711	△ 227,209,711	0
						0	0
0	565,544,195	1,022,790,289	0	0	196,258,026	1,219,048,315	6,648,588,977
0	0	△ 499,337,339	0	0	590,307,683	90,970,344	90,970,344
		△ 499,337,339			499,337,339	0	0
					90,970,344	90,970,344	90,970,344
0	565,544,195	523,452,950	0	0	(当年度未処分利益剰余金) 786,565,709	1,310,018,659	6,739,559,321

4 令和6年度芦屋市水道事業剰余金処分計算書（案）

（単位：円）

	資本金	資本剰余金	未処分利益剰余金
当年度末残高	4,863,996,467	565,544,195	786,565,709
議会の議決による処分類	499,337,339	0	△ 699,337,339
資本金への組入	499,337,339		△ 499,337,339
減債積立金への積立			
建設改良積立金への積立			△ 200,000,000
処分後残高	5,363,333,806	565,544,195	(繰越利益剰余金) 87,228,370

5 令和6年度芦屋市水道事業貸借対照表

(令和7年3月31日)

(単位：円)

資 産 の 部			
1 固 定 資 産			
(1) 有 形 固 定 資 産			
ア 土 地		712,960,577	
イ 建 物	781,601,954		
減価償却累計額	△ 232,188,379	549,413,575	
ウ 構 築 物	19,629,243,056		
減価償却累計額	△ 9,596,538,322	10,032,704,734	
エ 機 械 及 び 装 置	2,057,653,467		
減価償却累計額	△ 1,675,509,044	382,144,423	
オ 車 両 運 搬 具	23,188,194		
減価償却累計額	△ 21,336,867	1,851,327	
カ 工 具 器 具 及 び 備 品	212,470,695		
減価償却累計額	△ 76,791,219	135,679,476	
キ 建 設 仮 勘 定			
有形固定資産合計		11,814,754,112	
(2) 投 資		873,342,400	
固定資産合計			12,688,096,512
2 流 動 資 産			
(1) 現 金 預 金		1,640,558,089	
(2) 未 収 金		77,553,610	
貸倒引当金	△ 13,974,234	63,579,376	
(3) 有 価 証 券		26,665,600	
(4) 貯 蔵 品		9,046,030	
流動資産合計		1,739,849,095	
資 産 合 計			14,427,945,607

(単位：円)

負債の部

1 固定負債		
(1) 建設改良企業債	4,489,791,013	
(2) 退職給付引当金	124,156,015	
(3) 修繕引当金	36,559,450	
固定負債合計		4,650,506,478
2 流動負債		
(1) 建設改良企業債	312,157,863	
(2) 未払金	545,948,492	
(3) 預り金	76,308,299	
(4) 賞与引当金	20,665,000	
流動負債合計		955,079,654
3 繰延収益		
(1) 長期前受金	6,140,518,291	
(2) 収益化累計額	△ 4,057,718,137	
繰延収益合計		2,082,800,154
負債合計		<u>7,688,386,286</u>

資本の部

1 資本金		4,863,996,467
2 剰余金		
(1) 資本剰余金		
ア 他会計補助金	4,594,208	
イ 国(県)補助金	28,205,825	
ウ 受贈資産評価額	102,482,817	
エ 工事負担金	430,261,345	
資本剰余金合計		565,544,195
(2) 利益剰余金		
ア 減債積立金	523,452,950	
イ 当年度未処分利益剰余金	786,565,709	
利益剰余金合計		1,310,018,659
剰余金合計		<u>1,875,562,854</u>
資本合計		<u>6,739,559,321</u>
負債資本合計		<u>14,427,945,607</u>

6 附 属 諸 表

(1) 令和6年度芦屋市水道事業キャッシュ・フロー計算書

(令和6年4月1日から令和7年3月31日まで)

1 業務活動によるキャッシュ・フロー

	円
当年度純利益	90,970,344
減価償却費	425,399,790
引当金の増減額 (△は減少)	△ 45,033,692
長期前受金戻入額	△ 82,202,115
受取利息及び受取配当金	△ 3,367,015
支払利息及び企業債取扱諸費	57,862,675
固定資産除売却損	18,683,137
その他特別利益	△ 133,560,049
未収金の増減額 (△は増加)	△ 48,913,142
未払金の増減額 (△は減少)	178,781,329
預り金の増減額 (△は減少)	33,536,817
たな卸資産の増減額 (△は増加)	△ 2,141,240
小計	490,016,839
利息及び配当金の受取額	3,367,015
利息の支払額	△ 57,862,675
負担金収入等	133,560,049
業務活動によるキャッシュ・フロー	569,081,228

2 投資活動によるキャッシュ・フロー

有形固定資産の取得による支出	△ 571,998,528
有形固定資産の売却による収入	0
有価証券の取得による支出	△ 100,000,000
有価証券の定時償還受入金による収入	26,665,600
補助金等による収入	0
国(県)補助金等による収入	0
一般会計出資金による収入	0
投資活動によるキャッシュ・フロー	△ 645,332,928

3 財務活動によるキャッシュ・フロー

企業債による収入	100,000,000
企業債の償還による支出	△ 317,020,304
財務活動によるキャッシュ・フロー	△ 217,020,304
資金増加額（又は減少額）	△ 293,272,004
資金期首残高	1,933,830,093
資金期末残高	1,640,558,089

(2) 収 益 費 用 明 細 書

ア 収 益 明 細 書

(款)	(項)	(目)	(節)	(金額)	(構成比)
				円	%
水道事業収益				2,004,952,314	100.00
	営業収益			1,745,543,906	87.06
		給水収益		1,672,900,449	83.43
			給水料金	1,672,900,449	83.43
		受託工事収益		1,737,057	0.09
			修繕工事収入	107,057	0.01
			その他工事収入	1,630,000	0.08
		その他営業収益		70,906,400	3.54
			手数料	5,949,400	0.30
			雑収益	64,957,000	3.24
	営業外収益			125,848,359	6.28
		分担金		30,433,000	1.52
			分担金	30,433,000	1.52
		受取利息及び配当金		3,367,015	0.17
			有価証券利息	3,367,015	0.17
		他会計補助金		7,495,000	0.37
			他会計補助金	7,495,000	0.37
		長期前受金戻入		82,202,115	4.10
			長期前受金戻入	82,202,115	4.10
		雑収益		2,351,229	0.12
			その他雑収益	2,351,229	0.12
	特別利益			133,560,049	6.66
		過年度損益修正益		14,049	0.00
			過年度損益修正益	14,049	0.00
		その他特別利益		133,546,000	6.66
			その他特別利益	133,546,000	6.66

明 細 書

(単位：円)

総 係 費	受 水 費	支 払 利 息	固定資産売却損	水道事業費用合計	構 成 比 (%)
	減 価 償 却 費	雑 支 出	過年度損益修正損		
	資 産 減 耗 費		そ の 他 特 別 損 失		
25,642,632				98,945,850	5.17
19,215,060				77,772,776	4.06
4,248,000				14,645,000	0.77
10,741,485				39,727,946	2.08
8,996,000				8,996,000	0.47
3,194,963				11,379,351	0.60
553,937				977,593	0.05
246,970				246,970	0.01
1,425,013				3,277,970	0.17
849,033				849,033	0.04
114,076				3,077,841	0.16
8,984,114				1,048,741	0.06
3,592,630				11,701,115	0.61
140,100				358,778,905	18.74
5,925,667				4,633,774	0.24
995,622				5,972,093	0.31
134,000				56,466,481	2.95
				21,813,300	1.14
				10,580,207	0.55
				325,280	0.02
				9,912,661	0.52
				1,284,656	0.07
337,819				337,819	0.02
541,071				541,071	0.03
251,000				251,000	0.01
691,840				691,840	0.04
1,151,881				1,151,881	0.06
115,190				115,190	0.01
15,766,311				17,018,857	0.89
	648,146,083			648,146,083	33.85
	425,399,790			425,399,790	22.23
	16,824,449			16,824,449	0.88
	1,858,688			1,858,688	0.10
		57,862,675		57,862,675	3.02
		533,746		533,746	0.03
			835,338	835,338	0.04
113,854,414	1,092,229,010	58,396,421	835,338	1,913,981,970	100.00

(3) 有形固定資産明細書

(単位：円)

資産の種類	年度当初現在高	当年度増加額	当年度減少額	年度末現在高	減価償却累計額		年度末償却未済額
					当年度償却額	償却額累計	
土地	712,960,577	0	0	712,960,577	0	0	712,960,577
建物	781,601,954	0	0	781,601,954	13,738,625	232,188,379	549,413,575
構築物	19,164,303,462	477,244,568	12,304,974	19,629,243,056	343,900,771	9,596,538,322	10,032,704,734
機械及び装置	2,056,692,107	18,793,960	17,832,600	2,057,653,467	48,486,077	1,675,509,044	382,144,423
車両運搬具	23,188,194	0	0	23,188,194	311,363	21,336,867	1,851,327
工具器具及び備品	194,400,695	75,960,000	57,890,000	212,470,695	18,962,954	76,791,219	135,679,476
建設仮勘定	0	0	0	0	0	0	0
合計	22,933,146,989	571,998,528	88,027,574	23,417,117,943	425,399,790	11,602,363,831	11,814,754,112

(4) 企業債明細書

起債許可 年度	発行年月日	発行総額 円	償還高		未償還残高 円	利率 (年) %	償還 終了日	備考
			当年度償還高 円	償還高累計 円				
平成 8年度	H 9. 3.28	14,900,000	873,197	14,026,803	0	2.900	R 7. 3.20	地方公共団体金融機構
平成 8年度	H 9. 5.30	10,500,000	600,655	9,899,345	0	2.650	R 7. 3.20	地方公共団体金融機構
平成 9年度	H 9. 5.26	38,100,000	1,939,389	32,128,250	4,032,361	2.600	R 9. 3.25	大蔵省資金運用部
平成 9年度	H10. 3.25	11,400,000	544,129	9,153,588	1,702,283	2.100	R10. 3. 1	大蔵省資金運用部
平成 9年度	H10. 3.25	32,800,000	1,565,564	26,336,641	4,897,795	2.100	R10. 3. 1	大蔵省資金運用部
平成 9年度	H10. 3.25	29,400,000	1,574,267	26,216,642	1,609,091	2.200	R 8. 3.20	地方公共団体金融機構
平成10年度	H11. 3.25	55,700,000	2,603,632	42,120,482	10,975,886	2.100	R11. 3. 1	大蔵省資金運用部
平成10年度	H11. 3.30	48,900,000	2,541,400	41,113,720	5,244,880	2.100	R 9. 3.20	地方公共団体金融機構
平成11年度	H12. 3.27	380,200,000	17,026,492	271,026,420	91,871,088	2.000	R12. 3. 1	大蔵省資金運用部
平成11年度	H12. 3.27	57,800,000	2,630,415	41,202,860	13,966,725	2.000	R12. 3. 1	大蔵省資金運用部
平成11年度	H12. 3.30	241,600,000	12,210,509	191,265,547	38,123,944	2.000	R10. 3.20	地方公共団体金融機構
平成11年度	H12. 3.30	38,600,000	1,950,851	30,558,155	6,090,994	2.000	R10. 3.20	地方公共団体金融機構
平成12年度	H13. 3.26	153,300,000	6,702,929	104,056,784	42,540,287	1.600	R13. 3. 1	大蔵省資金運用部
平成13年度	H14. 3.25	87,200,000	3,843,225	53,965,471	29,391,304	2.200	R14. 3. 1	財政融資資金
平成13年度	H14. 3.25	47,300,000	2,084,685	29,272,557	15,942,758	2.200	R14. 3. 1	財政融資資金
平成14年度	H15. 3.25	106,300,000	4,443,877	64,324,529	37,531,594	1.200	R15. 3. 1	財政融資資金
平成15年度	H16. 3.25	408,300,000	17,159,511	220,322,219	170,818,270	2.000	R16. 3. 1	財政融資資金
平成15年度	H16. 3.30	212,600,000	9,891,786	127,971,519	74,736,695	1.900	R14. 3.20	地方公共団体金融機構
平成16年度	H17. 3.25	165,500,000	6,824,747	81,980,152	76,695,101	2.100	R17. 3. 1	財政融資資金
平成16年度	H17. 3.25	111,100,000	4,581,447	55,033,201	51,485,352	2.100	R17. 3. 1	財政融資資金
平成16年度	H17. 3.25	45,500,000	1,876,291	22,538,350	21,085,359	2.100	R17. 3. 1	財政融資資金
平成16年度	H17. 3.30	5,700,000	261,339	3,139,246	2,299,415	2.100	R15. 3.20	地方公共団体金融機構
平成17年度	H18. 3.27	86,300,000	3,485,192	39,263,369	43,551,439	2.100	R18. 3. 1	財政融資資金
平成18年度	H19. 3.26	162,900,000	6,442,648	67,670,944	88,786,408	2.100	R19. 3. 1	財政融資資金
平成19年度	H20. 3.28	152,300,000	6,561,526	63,996,194	81,742,280	2.050	R18. 3.20	地方公共団体金融機構
平成20年度	H21. 3.25	191,100,000	8,089,262	73,009,567	110,001,171	1.900	R19. 3.20	地方公共団体金融機構
平成21年度	H22. 3.25	217,200,000	8,068,360	65,508,275	143,623,365	2.100	R22. 3.20	地方公共団体金融機構
平成22年度	H22.12.22	10,400,000	385,761	3,000,465	7,013,774	1.900	R22. 9.20	地方公共団体金融機構
平成22年度	H23. 3.30	177,700,000	6,529,297	48,018,337	123,152,366	1.900	R23. 3.20	地方公共団体金融機構
平成23年度	H24. 3.29	155,000,000	5,654,598	37,011,904	112,333,498	1.700	R24. 3.20	地方公共団体金融機構
平成24年度	H25. 3.28	55,400,000	2,014,236	11,473,282	41,912,482	1.500	R25. 3.20	地方公共団体金融機構
平成25年度	H26. 3.27	331,000,000	11,947,577	57,300,388	261,752,035	1.400	R26. 3.20	地方公共団体金融機構
平成26年度	H27. 3.26	372,400,000	13,486,116	52,359,539	306,554,345	1.200	R27. 3.20	地方公共団体金融機構
平成26年度	H27.12.24	500,000,000	18,162,548	62,022,599	419,814,853	1.100	R27. 9.20	地方公共団体金融機構
平成27年度	H28. 3.24	160,200,000	16,076,088	128,031,745	16,092,167	0.100	R 8. 3.20	地方公共団体金融機構
平成27年度	H28. 3.24	250,500,000	9,573,424	28,435,092	212,491,484	0.500	R28. 3.20	地方公共団体金融機構
平成28年度	H29. 3.23	381,800,000	12,151,137	83,049,819	286,599,044	0.600	R29. 3.20	地方公共団体金融機構
平成29年度	H30. 3.26	162,100,000	5,173,943	30,506,898	126,419,159	0.500	R30. 3.20	地方公共団体金融機構
平成29年度	H31. 3.28	75,700,000	7,570,378	37,840,538	30,289,084	0.010	R11. 3.20	地方公共団体金融機構
平成29年度	H31. 3.28	171,000,000	5,484,391	27,095,616	138,419,993	0.400	R31. 3.20	地方公共団体金融機構
平成30年度	H31. 3.28	212,100,000	6,802,569	33,608,072	171,689,359	0.400	R31. 3.20	地方公共団体金融機構
平成31年度	R 2. 3.26	228,500,000	7,378,171	29,292,499	191,829,330	0.300	R32. 3.20	地方公共団体金融機構
平成31年度	R 3. 3.25	61,700,000	1,940,070	5,762,418	53,997,512	0.500	R33. 3.20	地方公共団体金融機構
令和 2年度	R 3. 3.25	313,100,000	9,844,993	29,241,710	274,013,297	0.500	R33. 3.20	地方公共団体金融機構
令和 2年度	R 4. 3.24	39,700,000	3,960,073	7,908,278	27,831,649	0.100	R14. 3.20	地方公共団体金融機構
令和 3年度	R 4. 3.24	62,600,000	6,244,348	12,469,982	43,885,670	0.100	R14. 3.20	地方公共団体金融機構
令和 3年度	R 4. 3.24	83,600,000	2,548,922	5,044,719	76,006,359	0.700	R34. 3.20	地方公共団体金融機構
令和 3年度	R 5. 3.30	31,000,000	3,056,744	3,044,552	24,898,704	0.400	R15. 3.20	地方公共団体金融機構
令和 3年度	R 5. 3.30	244,000,000	6,785,291	6,697,934	230,516,775	1.300	R35. 3.20	地方公共団体金融機構
令和 4年度	R 5. 3.30	281,000,000	7,814,208	7,713,604	265,472,188	1.300	R35. 3.20	地方公共団体金融機構
令和 5年度	R 6. 3.31	100,000,000	9,782,096	0	90,217,904	0.488	R16. 3.31	都市銀行
令和 6年度	R 7. 3.25	100,000,000	0	0	100,000,000	1.305	R17. 3.23	都市銀行
合計		7,673,000,000	317,020,304	2,554,030,820	4,801,948,876			

7 注 記

1 重要な会計方針

平成26年度から、改正後の地方公営企業会計基準を適用して、財務諸表等を作成している。

(1) 有価証券の評価基準及び評価方法

満期保有目的債券 償却原価法

(2) たな卸資産の評価基準及び評価方法

貯蔵品 先入先出法による原価法

(3) 固定資産の減価償却の方法

有形固定資産（リース資産を除く。）

(ア) 減価償却の方法 定額法による。

(イ) 主な耐用年数

建物 10年～50年

構築物 40年～58年

機械及び装置 5年～16年

車両運搬具 3年～5年

工具器具及び備品 5年～20年

(4) 引当金の計上方法

ア 退職給付引当金

職員の退職手当の支給に備えるため、当年度末における退職手当の要支給額に相当する額を計上している。なお、他会計が負担すると見込まれる額を除き、水道事業が負担すると見込まれる額を計上している。

イ 賞与引当金

職員の期末手当及び勤勉手当の支給に備えるため、当年度末における支給見込額に基づき、当年度の負担に属する額（12月から翌年3月までの4か月分）を計上している。

また、職員の期末手当及び勤勉手当に係る法定福利費相当額について、当年度の負担に属する額（12月から翌年3月までの4か月分）を賞与引当金に含めて計上している。

ウ 貸倒引当金

債権の不納欠損による損失に備えるため、一般債権については貸倒実績率により、貸倒懸念債権等特定の債権については個別に回収可能性を検討し、回収不能見込額を計上している。

(5) 消費税及び地方消費税の会計処理

消費税及び地方消費税の会計処理は税抜方式によっている。

2 セグメント情報の開示

芦屋市水道事業では、水道事業の単一セグメントであるため、記載を省略している。

3 引当金の取崩し

(1) 退職給付引当金の取崩し

当年度において、職員の退職手当の支給に充てるため、退職給付引当金から53,985,966円を取り崩した。

(2) 貸倒引当金の取崩し

当年度において、債権の不納欠損による損失に充てるため、貸倒引当金から725,726円を取り崩した。

II 事 業 報 告 書

1 総括事項

(1) 経営総括報告

本年度の総配水量は 9,948 千 m³ で、前年度と比較すると 45 千 m³ 減少し、料金収入となる有収水量は 9,856 千 m³ で、40 千 m³ の減少となりました。給水人口は 91,972 人で前年度より 748 人の減少となり、給水戸数は 42,849 戸で前年度より 61 戸の減少となりました。一人一日当たりの有収水量は、前年度 292 ㍓に対し、本年度は 293 ㍓で 1 ㍓増加しました。

事業収益では、給水収益は 2,858 千円 (0.2%) 減少の 1,672,900 千円、受託工事収益は 3,904 千円 (69.2%) 減少の 1,737 千円、分担金収入は 586 千円 (1.9%) 減少の 30,433 千円、他会計補助金は 654 (8.0%) 減少の 7,495 千円、その他特別利益は、兵庫県住宅供給公社からの水利負担金等 133,560 千円で、総収益は 5,783 千円 (0.3%) 増加の 2,004,952 千円となりました。

一方、事業費用では、主なものとして人件費は 16,986 千円 (7.2%) 増加の 251,467 千円、物件費は 41,432 千円 (8.8%) 増加の 511,054 千円、受水費は 19,978 千円 (3.2%) 増加の 648,146 千円、費用合計は 78,296 千円増加の 1,913,982 千円となりました。

営業収益から営業費用を控除した営業損失が 109,206 千円となり、2年連続の赤字となりました。また、総収益と総費用の差引収支は 90,970 千円の純利益で、減債積立金を 499,337 千円取り崩した結果、当年度未処分利益剰余金が 786,566 千円となりました。

水道事業の経営は、人口減少による水道料金収入の減少と、インフレによる資材費・人件費の上昇、及び老朽管更新等による経費増加が見込まれる厳しい状況にあります。事業面では、有収率が前年度の 99% に対して、本年度は 99.1% で、前年度より 0.1% 増加し、高い水準を維持しています。本年度も前年度に引き続き、重点課題の一つである老朽管の更新工事や漏水対策を実施し、安心・安全・安定した水の供給に努めました。

(2) 経営指標に関する事項

令和6年度決算における経営成績について、経営の健全性を示す経常収支比率は97.82%と、100%を下回りました。また料金回収率は92.05%となり、人口減少による水道料金収入の減少と、人件費・資材費など諸物価の高騰による支出の増加は、業務や組織の見直しなどの経費削減では補いきれず、経営に非常に大きな影響を与えています。

工事費等の上昇はありますが、水の安定供給のため、管路更新事業を積極的に推進し、今年度の管路更新率は1.25%となりました。また、管路経年化率は、0.61%減の38.16%となりました。

管路更新については、芦屋市水道ビジョン等をもとに優先順位を決め、計画的に行っていきます。また、更新に際しては、耐震性・耐久性に優れた管路を使用し、災害に強い水道を目指します。

経営指標の推移

(単位：%)

項 目	算 出 式	R2	R3	R4	R5	R6	
経常収支比率	経常収益	×100	91.43	108.82	108.07	102.46	97.82
	経常費用						
料金回収率	供給単価	×100	85.26	102.67	101.3	96.88	92.05
	給水原価						
有形固定資産 減価償却率	有形固定資産 減価償却累計額	×100	49.18	50.56	49.72	50.61	51.1
	有形固定資産のうち 償却対象資産の帳簿原価						
管路経年化率	法定耐用年数を経過した 管路延長	×100	37.91	38.92	39.10	38.77	38.16
	管路延長						
管路更新率	当該年度に更新した 管路延長	×100	0.62	0.32	0.87	0.88	1.25
	管路延長						

(3) 議会議決事項

議決年月日	議案番号	件 名
6.10.10	第74号議案	令和5年度芦屋市水道事業会計決算の認定について
6.10.10	第75号議案	令和5年度芦屋市水道事業会計未処分利益剰余金の処分について
7.3.24	第33号議案	令和7年度芦屋市水道事業会計予算

(4) 職員に関する事項

組 織 表

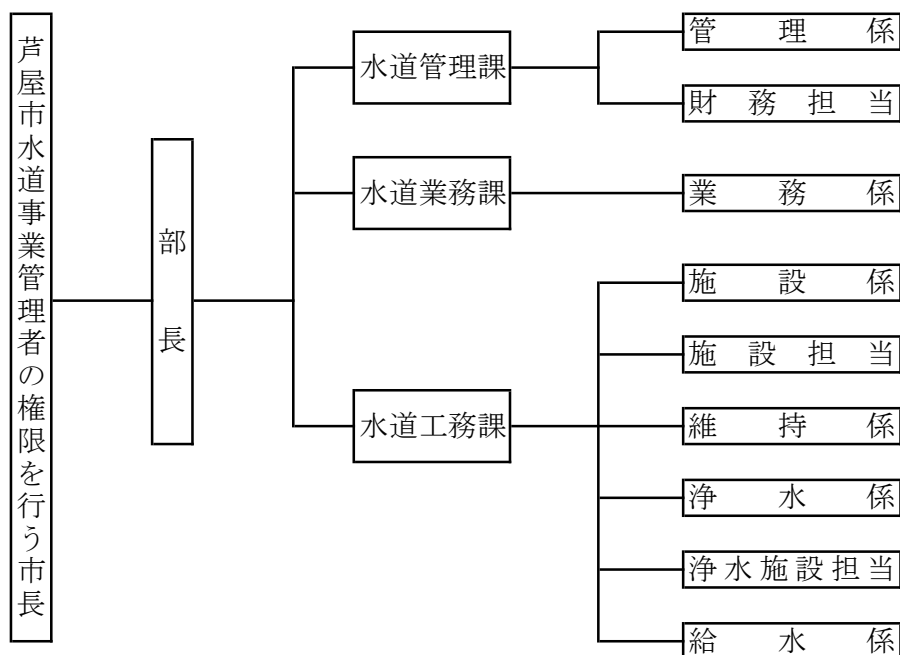

人員配置表

(単位：人)

部	課	職種 担当	一般事務	一般技術	技術（水道）	計	
部長	水道管理課 課長	管理係	3			3	
		財務担当	1			1	
	水道業務課 課長	業務係	1			1	
	水道工務課 課長	施設係			3	1	4
		施設担当			1		1
		維持係			2	1	3
		浄水係				7	7
		浄水施設担当			1		1
	給水係			3		3	
部長・課長	4	計	5	10	9	28	

(5) その他の重要事項

他会計補助金等の使途について

(1) 雑収益のうち消火栓維持管理負担金8,003,000円については、工事請負費等（課税仕入）に全額（特定収入）充当した。

(2) 他会計補助金7,495,000円については、職員給与費等に全額（特定収入以外）充当した。

2 工 事

(1) 建設改良工事（工事費150万円以上）

(単位：円)

工事番号	工 事 名	工 事 内 容	町 名	工 事 費	完工月
配水施設 1号	山手町地内配水管改良工事	配水管 φ75 L=149m 配水管 φ100 L=11m 配水管 φ200 L=393m 仕切弁 φ75 N=3個 仕切弁 φ200 N=4個	山手町	73,615,300	12
配水施設 2号	呉川町地内配水管改良工事	配水管 φ75 L=11m 配水管 φ100 L=431m 仕切弁 φ75 N=4個 仕切弁 φ100 N=9個	呉川町	52,369,900	12
配水施設 3号	西蔵町地内配水管改良工事	配水管 φ75 L=7m 配水管 φ100 L=297m 配水管 φ150 L=132m 仕切弁 φ75 N=2個 仕切弁 φ100 N=8個 仕切弁 φ150 N=3個	西蔵町	64,655,800	1
配水施設 4号	西山町地内外配水管改良工事	配水管 φ75 L=163m 配水管 φ100 L=215m 配水管 φ150 L=1m 配水管 φ200 L=8m 仕切弁 φ75 N=4個 仕切弁 φ100 N=7個 仕切弁 φ200 N=2個	西山町	69,562,900	3
配水施設 5号	山手町地内配水管移設工事	配水管 φ75 L=148m 仕切弁 φ75 N=1個	山手町	19,437,000	12
配水施設 7号	山芦屋町地内外配水管改良工事	配水管 φ75 L=22m 配水管 φ100 L=211m 配水管 φ150 L=4m 配水管 φ200 L=214m 仕切弁 φ75 N=3個 仕切弁 φ100 N=4個 仕切弁 φ200 N=3個	山芦屋町	55,812,900	3
配水施設 8号	六麓荘町地内外配水管改良工事	配水管 φ75 L=90m 配水管 φ150 L=384m 仕切弁 φ75 N=1個 仕切弁 φ150 N=3個	六麓荘町	47,587,100	3
配水施設 9号	呉川町地内外配水管改良工事 跡舗装復旧工事	舗装復旧 A=4,064m ²	呉川町	21,925,200	3
配水施設 10号	岩園町20街区先配水管改良工事	配水管 φ100 L=58m 仕切弁 φ100 N=1個	岩園町	10,499,500	3

配水施設 1 1号	岩園町地内配水管改良工事	配水管 φ75 L=10m 配水管 φ100 L=213m 仕切弁 φ75 N=1個 仕切弁 φ100 N=7個	岩園町	28,109,400	3
配水施設 1 2号	山手町地内配水管改良工事 跡舗装復旧工事	舗装復旧 A=2,732m ²	山手町	17,739,700	3
配水施設 1 3号	岩園町地内配水管改良工事 跡舗装復旧工事	舗装復旧 A=1,221m ²	岩園町	11,861,300	3

(2) 維持工事 (工事費150万円以上)

(単位：円)

工事番号	工 事 名	工 事 内 容	町 名	工 事 費	完工月
原水・浄水 1号	奥山浄水場1号ろ過池 補砂工事	ろ過砂補砂工 V=139m ³	奥山	14,487,000	9
原水・浄水 3号	奥池第3工区配水池 屋上防水工事	屋上防水工 A=173m ²	奥池南町	4,980,800	12
給 水 1号	市内一円漏水緊急修繕工事 [単価契約]	漏水件数 N=78件 その他器具不良等 N=17件	市内一円	46,537,427	3
給 水 1 1号	市内一円漏水修繕跡等 舗装復旧工事 [単価契約]	舗装件数 N=52件	市内一円	11,532,197	3

(3) 受託工事 (工事費150万円以上) 【令和6年度実績なし】

(単位：円)

工事番号	工 事 名	工 事 内 容	町 名	工 事 費	完工月

(4) 配水管延長及び附属器具個数

口径 (mm)	配水管延長数 (m)				仕切弁設置個数 (個)			
	既設延長	新設	撤去	現在延長数	既設個数	新設	撤去	現在付設個数
700	2,935			2,935	6			6
500	1,135			1,135	4			4
450	2,587			2,587	5			5
400	3,321			3,321	43			43
350	435			435	4			4
300	3,988			3,988	51			51
250	5,430			5,430	80			80
200	14,315	615	777	14,153	226	9	4	231
	VP 1,130			1,130				
150	45,227	520	485	45,262	816	6	7	815
125	3,796			3,796	45			45
	VP 2,549			2,549				
100	70,917	1,436	1,493	70,860	1,045	36	21	1,060
	VP 8,230		335	7,895				
75	75,938	601	93	76,446	2,039	19	8	2,050
計	241,933	3,172	3,183	241,922	4,364	70	40	4,394

口径 (mm)	導送水管延長数 (m)			
	既設延長	新設	撤去	現在延長数
500以上	4,587			4,587
400	1,981			1,981
350	970			970
300	940			940
250	889			889
200	232			232
150	1,829			1,829
125	90			90
100	516			516
計	12,034	0	0	12,034

消火栓設置個数 (個)				
種別	既設	新設	撤去	現在付設個数
単口	945	17	17	945

空気弁設置個数 (個)				
種別	既設	新設	撤去	現在付設個数
単口	251	1	1	251
双口	17			17
計	268	1	1	268

(5) 量水器管理集計表

(単位：個)

月	取付		開始	合計	取替											取除	中止	合計
	新設	使用開始による取付	止水栓の開栓		期満	不鮮明	不動	ガラス割れ	凍結	破損	逆付	口変	径更	調査	その他	合計	使用中止による引上	
4	4	19	147	170	563	1						3		3	570	38	149	187
5	2	15	115	132	739		1					4		3	747	27	126	153
6	18	21	105	144	566							15			581	28	113	141
7	5	24	114	143	732							11		1	744	53	119	172
8	7	12	98	117	499							4	1	2	506	23	99	122
9	24	12	96	132	693							11		2	706	31	117	148
10	28	14	110	152	806	1					1	10	1	1	820	24	113	137
11	8	12	99	119	727						1	4		3	735	30	99	129
12	13	17	94	124	750							8			758	26	137	163
1	12	15	98	125	678							6		2	686	32	104	136
2	13	21	111	145	560		1		1		1	5		4	572	35	115	150
3	9	13	143	165	703							13	1	1	718	63	154	217
計	143	195	1,330	1,668	8,016	2	2		1		3	94	3	22	8,143	410	1,445	1,855

3 業 務

(1) 業 務 量

ア 取水・配水量

内 訳 年 月	取 水 量						計	期 合 計
	奥 池	芦 屋 川	貯 水 池	六 麓 荘	阪 神 水 道			
R6. 2	18,964	82,747	16,491	0	721,030	839,232	1,730,940	
3	20,848	99,528	7,822	0	763,510	891,708		
4	20,798	100,614	4,701	0	743,810	869,923	1,767,891	
5	21,391	94,606	15,291	0	766,680	897,968		
6	20,611	93,814	12,038	0	754,110	880,573	1,808,364	
7	23,285	105,748	3,188	0	795,570	927,791		
8	24,203	104,739	8,982	0	791,730	929,654	1,839,293	
9	22,401	101,973	8,105	0	777,160	909,639		
10	22,271	107,160	5,702	0	778,290	913,423	1,805,590	
11	19,499	107,770	2,928	0	761,970	892,167		
12	20,667	111,945	4,046	0	796,990	933,648	1,855,635	
R7. 1	21,844	119,023	0	0	781,120	921,987		
計	256,782	1,229,667	89,294	0	9,231,970	10,807,713	(一日平均) 29,529	
一 日 最 大	939	4,468	3,607	0	27,440	31,988		
前年度 比 較	△ 7,898	75,694	△ 41,349	0	37,070	63,517	(一日平均) 93	

(单位：m³)

奥池	配 水 量						六麓莊	計	期 合 計	受 水 率 (%)
	最高区	高 区	中 区	低 区						
				第一低区	第二低区					
14,669	10,717	91,420	224,832	139,071	283,937	13,072	777,718	1,604,702	92.7	
16,241	11,543	97,401	239,246	148,508	300,458	13,587	826,984		92.3	
15,813	11,171	94,252	233,164	145,913	293,717	14,771	808,801	1,644,305	92.0	
16,031	11,545	98,266	240,046	149,641	304,912	15,063	835,504		91.8	
15,462	13,504	98,970	235,615	144,961	297,737	12,994	819,243	1,683,681	92.0	
17,722	13,060	104,202	248,349	150,661	315,627	14,817	864,438		92.0	
18,696	13,354	106,999	247,482	147,103	310,464	15,606	859,704	1,695,710	92.1	
17,240	13,079	111,399	239,618	141,214	298,104	15,352	836,006		93.0	
16,844	12,136	107,948	242,370	143,732	297,671	13,511	834,212	1,644,713	93.3	
14,440	11,339	106,509	237,001	141,495	287,049	12,668	810,501		94.0	
15,559	11,941	109,689	248,564	150,999	297,378	12,095	846,225	1,674,655	94.2	
16,277	11,958	103,367	246,000	147,511	290,413	12,904	828,430		94.3	
194,994	145,347	1,230,422	2,882,287	1,750,809	3,577,467	166,440	9,947,766	(一日平均) 27,180	92.8	
714	1,168	4,137	8,501	5,180	11,061	757	29,343			
4,530	7,552	57,327	△ 52,507	△ 4,737	△ 57,875	521	△ 45,189	(一日平均) △ 12		

イ 給水量・人口

内訳 年月	給水量				合計	行政区域内		給水		最大配水量		一人一日平均	
	計量	無計量				人口	世帯数	人口	世帯数	月日(曜日)	配水量	配水量	給水量
		消火・演習	排水作業等	小計									
R6. 2	m ³	m ³	m ³	m ³	m ³	人	戸	人	戸		m ³	リットル	リットル
3	1,564,647	41	4,467	4,508	1,574,029	92,936	42,925	92,936	42,925	2月12日(月)	28,055	289	283
4		0	4,874	4,874		92,720	42,910	92,720	42,910	3月3日(日)	27,879	288	
5	1,645,341	1	4,611	4,612	1,654,708	92,983	43,193	92,983	43,193	4月14日(日)	28,632	290	292
6		0	4,755	4,755		92,976	43,229	92,976	43,229	5月26日(日)	28,214	290	
7	1,659,844	0	4,475	4,475	1,669,845	92,897	43,180	92,897	43,180	6月8日(土)	28,266	294	295
8		2	5,524	5,526		92,868	43,148	92,868	43,148	7月8日(月)	29,343	300	
9	1,674,214	0	5,540	5,540	1,684,417	92,793	43,101	92,793	43,101	8月18日(日)	28,940	299	298
10		0	4,663	4,663		92,525	42,922	92,525	42,922	9月21日(土)	28,673	301	
11	1,634,834	0	5,794	5,794	1,645,724	92,570	43,001	92,570	43,001	10月25日(金)	27,763	291	292
12		0	5,096	5,096		92,501	42,964	92,501	42,964	11月4日(月)	28,120	292	
R7. 1	1,677,032	2	4,163	4,165	1,686,741	92,454	42,935	92,454	42,935	12月30日(月)	28,727	295	294
小計	9,855,912	48	5,496	5,544		92,336	42,851	92,336	42,851	1月13日(月)	28,214	289	
小計	9,855,912	94	59,458	59,552	9,915,464								

ウ 有効水量・有収率

年 度	配 水 量	有 効 水 量		無 効 水 量		漏 水 率	有 効 率	有 収 率
		有 効 水 量	無 効 水 量	無 効 水 量	配 水 量	有 効 水 量	有 収 水 量	
	m ³	m ³	m ³			%	%	%
当 年 度	9,947,766	有 収 9,855,912 無 収 59,552 小 計 9,915,464	減 免 水 量 16,133 漏 水 量 16,169 小 計 32,302			0.32	99.68	99.08
前 年 度	9,992,955	有 収 9,895,607 無 収 69,944 小 計 9,965,551	減 免 水 量 11,164 漏 水 量 16,240 小 計 27,404			0.27	99.73	99.03

エ 口径別有収水量統計

(単位：m³)

期	口径			13ミリ	20ミリ	25ミリ	40ミリ	50ミリ	75ミリ	100ミリ以上	合 計	1 件 当 たり 有 収 水 量
	年月											
6	R6. 2	~	3	89,345	1,030,144	268,060	44,454	54,320	46,679	31,645	1,564,647	34.0
1	4	~	5	94,426	1,075,391	283,816	46,119	60,736	50,075	34,778	1,645,341	35.8
2	6	~	7	94,386	1,062,263	282,983	48,366	64,304	70,880	36,662	1,659,844	36.1
3	8	~	9	94,549	1,067,373	296,900	53,238	66,508	46,365	49,281	1,674,214	36.4
4	10	~	11	92,927	1,057,019	283,473	45,942	60,698	55,045	39,730	1,634,834	35.5
5	12	~	R7. 1	96,519	1,107,328	288,173	45,500	55,410	50,420	33,682	1,677,032	36.3
計				562,152	6,399,518	1,703,405	283,619	361,976	319,464	225,778	9,855,912	
期 平 均				93,692	1,066,586	283,901	47,270	60,329	53,244	37,630	1,642,652	
比 率 (%)				5.7	64.9	17.3	2.9	3.7	3.2	2.3	100.0	
1 件 当 たり 有 収 水 量				20.3	32.0	36.7	183.8	602.3	1,784.7	9,407.4		35.7

(2) 事業収入に関する事項 (税込み)

ア 収益勘定調定収入一覧表 (過年度未収金含む)

項 目	調 定		収 入		残 高		収 入 率		備 考	
	件 数	金 額	件 数	金 額	件 数	金 額	件 数	金 額	件 数	金 額
	件	円	件	円	件	円	%	%	件	円
I 水道事業収益	277,231	2,099,038,422	273,704	2,078,542,767	3,527	20,495,655	98.73	99.02		
1 営業収益	277,048	1,918,612,157	273,527	1,898,788,902	3,521	19,823,255	98.73	98.97		
(1) 給水収益	276,178	1,840,099,595	272,681	1,820,431,140	3,497	19,668,455	98.73	98.93		
ア 6 期分	46,080	289,467,493	46,026	289,120,631	54	346,862	99.88	99.88		
イ 1 期分	45,965	304,989,830	45,895	304,599,210	70	390,620	99.85	99.87		
ウ 2 期分	45,945	313,003,599	45,866	312,480,189	79	523,410	99.83	99.83		
エ 3 期分	45,994	316,854,161	45,850	315,899,771	144	954,390	99.69	99.70		
オ 4 期分	46,054	305,757,492	45,678	304,055,765	376	1,701,727	99.18	99.44		
カ 5 期分	46,140	310,027,020	43,366	294,275,574	2,774	15,751,446	93.99	94.92		
(2) 受託工事収益	4	1,910,762	4	1,910,762	0	0	100.00	100.00		
ア 修繕工事収入	3	117,762	3	117,762	0	0	100.00	100.00		
イ その他工事収入	1	1,793,000	1	1,793,000	0	0	100.00	100.00		
(3) その他営業収益	866	76,601,800	842	76,447,000	24	154,800	97.23	99.80		
ア 手数料	862	5,949,400	838	5,794,600	24	154,800	97.22	97.40		
設計手数料	258	1,459,200	248	1,422,900	10	36,300	96.12	97.51		
検査手数料	258	2,873,200	248	2,799,500	10	73,700	96.12	97.43		
その他手数料	346	1,617,000	342	1,572,200	4	44,800	98.84	97.23		
イ 雑収益	4	70,652,400	4	70,652,400	0	0	100.00	100.00		

2 営業外収益	180	46,866,176	174	46,193,776	6	672,400	96.67	98.57			
(1) 分担金	90	33,476,300	87	33,039,600	3	436,700	96.67	98.70			
(2) 受取利息	13	3,367,015	13	3,367,015	0	0	100.00	100.00			
ア 有価証券利息	13	3,367,015	13	3,367,015	0	0	100.00	100.00			
(3) 他会計補助金	3	7,495,000	3	7,495,000	0	0	100.00	100.00			
(4) 雑収益	74	2,527,861	71	2,292,161	3	235,700	95.95	90.68			
ア その他雑収益	74	2,527,861	71	2,292,161	3	235,700	95.95	90.68			
3 特別利益	3	133,560,089	3	133,560,089	0	0	100.00	100.00			
(1) 固定資産売却益	0	0	0	0	0	0	-	-			
(2) 過年度損益修正益	1	14,089	1	14,089	0	0	100.00	100.00			
(3) その他特別利益	2	133,546,000	2	133,546,000	0	0	100.00	100.00			
II 過年度未収金	4,380	27,786,645	3,144	19,746,138	1,095	7,314,781	71.78	71.06	※	141	725,726
(1) 未収給水収益	4,313	23,801,938	3,096	16,327,906	1,076	6,748,306	71.78	68.60	※	141	725,726
(2) 未収受託工事収益	2	38,226	0	0	2	38,226	0.00	0.00			
(3) その他営業未収金	39	329,200	34	294,014	5	35,186	87.18	89.31			
(4) 営業外未収金	26	3,617,281	14	3,124,218	12	493,063	53.85	86.37			
合計	281,611	2,126,825,067	276,848	2,098,288,905	4,622	27,810,436	98.31	98.66		141	725,726

※不納欠損

イ 水道料金口径別調定額（税込み）

口 径	1 3 ミ リ		2 0 ミ リ		2 5 ミ リ		4 0 ミ リ	
	件 数	調 定 額	件 数	調 定 額	件 数	調 定 額	件 数	調 定 額
	件	円	件	円	件	円	件	円
6	4,623	15,528,216	33,357	165,562,020	7,714	51,267,732	252	12,919,368
1	4,651	16,460,686	33,220	172,348,040	7,704	54,162,939	255	13,634,555
2	4,607	16,741,615	33,256	170,673,808	7,693	54,488,730	255	14,169,111
3	4,568	16,496,667	33,286	172,155,892	7,747	58,119,711	261	16,357,770
4	4,594	16,157,328	33,322	169,806,823	7,742	54,673,143	263	13,535,137
5	4,595	16,741,197	33,400	178,148,481	7,752	55,236,534	257	13,504,337
計	27,638	98,125,709	199,841	1,028,695,064	46,352	327,948,789	1,543	84,120,278
期 平 均	4,606	16,354,285	33,307	171,449,177	7,725	54,658,132	257	14,020,046
比 率（％）	10.0	5.3	72.3	56.0	16.8	17.8	0.6	4.6
1 件当たり料金	3,550 円		5,148 円		7,075 円		54,517 円	
1 m ³ 当たり料金	174.6 円		160.7 円		192.5 円		296.6 円	

50 ミリ		75 ミリ		100 ミリ以上		合 計		1 件 当 た り 料 金
件 数	調 定 額	件 数	調 定 額	件 数	調 定 額	件 数	調 定 額	
件	円	件	円	件	円	件	円	円
100	17,870,578	30	15,673,229	4	10,646,350	46,080	289,467,493	6,282
101	19,906,513	30	16,796,857	4	11,680,240	45,965	304,989,830	6,635
97	20,961,446	33	23,666,929	4	12,301,960	45,945	313,003,599	6,813
100	21,698,325	28	15,559,566	4	16,466,230	45,994	316,854,161	6,889
100	19,835,552	29	18,435,109	4	13,314,400	46,054	305,757,492	6,639
103	18,171,373	29	16,906,538	4	11,318,560	46,140	310,027,020	6,719
601	118,443,787	179	107,038,228	24	75,727,740	276,178	1,840,099,595	
100	19,740,631	30	17,839,705	4	12,621,290	46,030	306,683,266	
0.2	6.4	0.1	5.8	0.0	4.1	100.0	100.0	
197,078 円		597,979 円		3,155,323 円		6,663 円		
327.2 円		335.1 円		335.4 円		186.7 円		

ウ 水道料金収入状況（税込み）

納付区分	期	調 定		収 入		未 納		収 入 率
		件 数	金 額	件 数	金 額	件 数	金 額	
納付制	6	7,839 件	46,911,290 円	7,788 件	46,585,625 円	51 件	325,665 円	99.31 %
	1	7,826	49,376,562	7,760	48,990,914	66	385,648	99.22
	2	7,805	54,556,611	7,730	54,049,921	75	506,690	99.07
	3	7,835	51,554,110	7,707	50,670,697	128	883,413	98.29
	4	7,768	51,041,279	7,449	49,561,493	319	1,479,786	97.10
	5	7,822	50,301,515	5,591	36,934,025	2,231	13,367,490	73.43
	計	46,895	303,741,367	44,025	286,792,675	2,870	16,948,692	94.42
口座振替制	6	38,241	242,556,203	38,238	242,535,006	3	21,197	99.99
	1	38,139	255,613,268	38,135	255,608,296	4	4,972	100.00
	2	38,140	258,446,988	38,136	258,430,268	4	16,720	99.99
	3	38,159	265,300,051	38,143	265,229,074	16	70,977	99.97
	4	38,286	254,716,213	38,229	254,494,272	57	221,941	99.91
	5	38,318	259,725,505	37,775	257,341,549	543	2,383,956	99.08
	計	229,283	1,536,358,228	228,656	1,533,638,465	627	2,719,763	99.82
総 計	276,178	1,840,099,595	272,681	1,820,431,140	3,497	19,668,455	98.93	

エ 納付区分別件数の前年度比較

納付区分	納 付 制	口座振替制	合 計
当 年 度	46,895 件	229,283 件	276,178 件
前 年 度	46,981 件	228,566 件	275,547 件
増 減	△ 86 件	717 件	631 件
増 減 率	△ 0.18 %	0.31 %	0.23 %

(3) 事業費用に関する事項（税抜き）

ア 費用構成

区 分	当 年 度		前 年 度		当年度 — 前年度 × 100
	金 額	構 成 比	金 額	構 成 比	
	円	%	円	%	%
人 件 費	251,466,923	13.14	234,481,132	12.77	107.24
物 件 費	511,054,278	26.70	469,621,823	25.58	108.82
受 水 費	648,146,083	33.87	628,167,973	34.22	103.18
減価償却費等	444,082,927	23.20	441,126,159	24.03	100.67
支払利息等	58,396,421	3.05	61,627,800	3.36	94.76
特 別 損 失	835,338	0.04	660,898	0.04	126.39
合 計	1,913,981,970	100.00	1,835,685,785	100.00	104.27

イ 有収水量 1 m³当たり原価（有収水量 9,855,912m³）

目 的 別 構 成

区 分	金 額	(経常費用－長期前受金戻入 －受託工事費)
	円	
人 件 費	24.48	(241,311,321 円)
物 件 費	51.51	(507,703,989 円)
受 水 費	65.76	(648,146,083 円)
減価償却費等	36.72	(361,880,812 円)
支払利息等	5.93	(58,396,421 円)
計	184.40	(1,817,438,626 円)
前 年 度	174.79	

部 門 別 構 成

区 分	金 額
	円
原水及び浄水費	30.00
受 水 費	65.76
配 水 費	8.28
給 水 費	12.68
業 務 費	13.49
総 係 費	11.55
減 価 償 却 費	34.82
資 産 減 耗 費	1.90
支 払 利 息 等	5.87
雑 支 出	0.05
計	184.40

有収水量 1 m ³ 当たり給水収益	円 169.74
----------------------------------	-------------

ウ 職種別給与

職 種 別	職 員 数		基 本 給	手 当 等					合 計	平 均 月 収	平 均 年 齢	平 均 勤 続 年 数
	年度末	延職員		時間外勤務手当	特殊勤務手当	期末勤勉手当	そ の 他 手 当	計				
	人	人	円	円	円	円	円	円	円	円	歳	年
一般事務職	7	84	35,971,827	797,347	21,200	15,385,474	3,597,610	19,801,631	55,773,458	663,970	45	21
一般技術職	12	145	59,541,532	1,520,451	15,650	23,998,886	6,397,610	31,932,597	91,474,129	630,856	41	17
技 術 職 (水 道)	9	108	40,318,200	11,317,137	2,511,725	12,305,242	2,346,710	28,480,814	68,799,014	637,028	62	41
全 職 員	28	337	135,831,559	13,634,935	2,548,575	51,689,602	12,341,930	80,215,042	216,046,601	641,088	49	26

(注) 基本給 = 給料 + 扶養手当 + 地域手当

その他手当 = 住居手当 + 管理職手当 + 通勤手当 + 管理職員特別勤務手当 + 児童手当

4 会 計

(1) 重要契約の要旨 (1,000万円以上、工事を除く)

(単位：円)

契約年月日	契約金額	契約内容	契約相手方
6.4.1	92,037,000	芦屋市水道料金収納業務等業務委託	ヴェオリア・ジェネッツ(株)関西支店
6.4.1	50,710,000	奥池浄水場運転管理業務委託	クボタ環境エンジニアリング(株)大阪支社
6.4.1	27,797,000	奥山浄水場ほか電気・計装設備保守点検業務委託	関西日立(株)
6.4.1	13,376,000	奥池浄水場機械設備保守点検業務委託	横手産業(株)
6.4.1	24,420,000	水道施設地図情報システム等機器更新業務委託	(株)管総研
6.6.14	16,562,700	浄水場管理施設除草業務委託	(株)松浦造園土木
6.7.25	41,140,000	奥山浄水場ほか電気・計装設備整備業務委託	関西日立(株)
6.7.26	40,700,000	水道料金調定システム等機器更新業務委託	扶桑電通(株)
6.7.30	17,429,500	朝日ヶ丘ポンプ場基本設計業務委託	(株)日水コン兵庫事務所
6.10.15	11,204,600	市内一円配水管実施設計及び推進実施設計業務委託	(株)ユーズ兵庫支店
6.12.2	18,436,000	芦屋市公営企業会計システム更新業務委託	扶桑電通(株)

(2) 企業債の概況

前年度末残高	当年度借入額	当年度償還額	年度末残高
円 5,018,969,180	円 100,000,000	円 317,020,304	円 4,801,948,876

区分	発行同意額	借入額	備考
公営企業債	円 392,000,000 (前年繰越分) 0	円 100,000,000 (前年繰越分) 0	円 不用額 292,000,000 (繰越分不用額) 0
合計	392,000,000	100,000,000	

(3) 購入固定資産の要旨

購入金額	購入年月日	固定資産内容	購入先	整理科目
円 24,420,000	R7.3.21	水道施設地図情報システム更新	(株)管総研	工具器具及び備品費
18,436,000	R7.3.31	公営企業会計システム更新	扶桑電通(株)	工具器具及び備品費
40,700,000	R7.3.31	水道料金調定システム更新	扶桑電通(株)	工具器具及び備品費

(4) 投資有価証券明細

銘柄	額面	利率	当年度受取利息	約定日	償還日	期間
横浜市第1回15年公募公債(定時償還)	200,008,000 円	0.225%	495,015 円	平成29年6月8日	令和14年6月18日	15年
第98回地方公共団体金融機構債券	100,000,000 円	0.250%	250,000 円	平成29年6月8日	令和9年7月28日	10年
第111回地方公共団体金融機構債券	100,000,000 円	0.264%	264,000 円	平成30年8月9日	令和10年8月28日	10年
第124回地方公共団体金融機構債券	100,000,000 円	0.050%	50,000 円	令和1年9月10日	令和11年9月28日	10年
第209回共同発行市場公募地方債	100,000,000 円	0.125%	125,000 円	令和2年8月6日	令和12年8月23日	10年
第85回地方公共団体金融機構債券	100,000,000 円	0.459%	459,000 円	令和2年9月8日	令和22年9月28日	20年
東京電力パワーグリッド株式会社第69回社債	100,000,000 円	1.724%	1,724,000 円	令和5年10月6日	令和15年10月13日	10年
東京電力パワーグリッド株式会社第78回社債	100,000,000 円	1.706%	0 円	令和6年10月4日	令和16年10月10日	10年
合計(令和6年度末)	900,008,000 円		3,367,015 円			

5 経営分析に関する事項

(1) 比較損益計算書

科 目	当 年 度	前 年 度	当年度 前年度	× 100
	円	円		%
営 業 収 益	1,745,543,906	1,747,295,122		99.90
給 水 収 益	1,672,900,449	1,675,758,443		99.83
受 託 工 事 収 益	1,737,057	5,641,079		30.79
そ の 他 営 業 収 益	70,906,400	65,895,600		107.60
営 業 費 用	1,854,750,211	1,773,397,087		104.59
原 水 及 び 浄 水 費	295,639,103	257,252,875		114.92
受 水 費	648,146,083	628,167,973		103.18
配 水 費	81,637,242	73,940,939		110.41
給 水 費	124,922,995	118,559,714		105.37
受 託 工 事 費	13,505,891	16,572,160		81.50
業 務 費	132,961,556	143,362,674		92.74
総 係 費	113,854,414	94,414,593		120.59
減 価 償 却 費	425,399,790	437,413,941		97.25
資 産 減 耗 費	18,683,137	3,712,218		503.29
< 営業損益 >	△ 109,206,305	△ 26,101,965		418.38
営 業 外 収 益	125,848,359	132,817,264		94.75
分 担 金	30,433,000	31,019,000		98.11
受 取 利 息	3,367,015	1,718,013		195.98
他 会 計 補 助 金	7,495,000	8,148,716		91.98
長 期 前 受 金 戻 入	82,202,115	88,765,033		92.61
雑 収 益	2,351,229	3,166,502		74.25
営 業 外 費 用	58,396,421	61,627,800		94.76
支 払 利 息	57,862,675	61,208,842		94.53
雑 支 出	533,746	418,958		127.40
< 経常損益 >	△ 41,754,367	45,087,499		△ 92.61
特 別 利 益	133,560,049	119,056,489		112.18
固 定 資 産 売 却 益	0	0		-
過 年 度 損 益 修 正 益	14,049	56,489		24.87
そ の 他 特 別 利 益	133,546,000	119,000,000		112.22
特 別 損 失	835,338	660,898		126.39
固 定 資 産 売 却 損	0	0		-
過 年 度 損 益 修 正 損	835,338	660,898		126.39
そ の 他 特 別 損 失	0	0		-
< 純損益 >	90,970,344	163,483,090		55.65

(2) 財務分析

項 目	算 出 基 礎	比 率	
	千円	%	
1 自己資本 構成比率	$\frac{\text{資本金} + \text{剰余金} + \text{繰延収益} (8,822,359)}{\text{負債} + \text{資本} (14,427,946)} \times 100$	61.15	
2 固定資産 対 長期資本比率	$\frac{\text{固定資産} (12,688,097)}{\text{固定負債} + \text{資本} + \text{繰延収益} (13,472,866)} \times 100$	94.18	
3 流動比率	$\frac{\text{流動資産} (1,739,849)}{\text{流動負債} (955,080)} \times 100$	182.17	
4 総収益 対 総費用比率	$\frac{\text{総収益} (2,004,952)}{\text{総費用} (1,913,982)} \times 100$	104.75	
5 営業収益 対 営業費用比率	$\frac{\text{営業収益} (1,745,544)}{\text{営業費用} (1,854,750)} \times 100$	94.11	
6 企業債償還額 対 減価償却費比率	$\frac{\text{企業債償還元金} (317,020)}{\text{減価償却費} - \text{長期前受金戻入} (343,198)} \times 100$	92.37	
料金収入に関する比率	7 企業債 償還元金	$\frac{\text{企業債償還元金} (317,020)}{\text{料金収入} (1,672,900)} \times 100$	18.95
	8 企業債利息	$\frac{\text{企業債利息} (57,863)}{\text{料金収入} (1,672,900)} \times 100$	3.46
	9 企業債 元利償還金	$\frac{\text{企業債元利償還金} (374,883)}{\text{料金収入} (1,672,900)} \times 100$	22.41
	10 職員給与費	$\frac{\begin{matrix} (\text{※1}) (229,932) \\ \text{職員給与費} (240,088) \end{matrix}}{\text{料金収入} (1,672,900)} \times 100$	13.74 14.35

(※1) 受託工事費に含まれる職員を除く職員給与費

(3) 施設・業務分析

1	事業開始年月日	事業創設認可	昭和10年3月29日	
		供用開始	昭和13年4月1日	
2	法適用年月日		昭和34年4月1日	
3	管理者		非設置	
4	(1) 行政区内人口	(A)	91,972 人	
	(2) 計画給水人口	(B)	98,600 人	
	(3) 現在給水人口	(C)	91,972 人	
	(4) 現在給水戸数		42,849 戸	
	(5) 普及率	ア (C) / (A) × 100		100.00 %
		イ (C) / (B) × 100		93.28 %
	(6) 取水量	ア 自己水		4,305 m ³ /日
		イ 阪水受水		25,224 m ³ /日
	(7) 水利権		10,365 m ³ /日	
	(8) 導水管延長	(D)	4,689 m	
(9) 送水管延長	(E)	7,345 m		
施設	(10) 配水管延長 (F)	公道敷	241,922 m	
		専用敷	0 m	
		その他	0 m	
5	(1) 配水能力	(G)	50,937 m ³	
	(2) 年間総配水量	(H)	9,947,766 m ³	
	(3) 一日最大配水量	(I)	29,343 m ³	
	(4) 一日平均配水量	$\frac{\text{年間総配水量 (H)}}{366}$ (J)	27,180 m ³	
	(5) 一人一日最大配水量	$\frac{\text{一日最大配水量 (I)}}{\text{現在給水人口 (C)}} \times 1,000$	319 ℓ	
	(6) 一人一日平均配水量	$\frac{\text{一日平均配水量 (J)}}{\text{現在給水人口 (C)}} \times 1,000$	296 ℓ	
	(7) 年間総有収水量	(K)	9,855,912 m ³	
	(8) 有収率	$\frac{\text{年間総有収水量 (K)}}{\text{年間総配水量 (H)}} \times 100$	99.08 %	
業務				

6	料	金	(1)	メーター口径	基本料金 (1か月分)	従量料金 (1か月分)				
				給	13 mm	使用水量10m ³ まで	900 円	用途	使用水量の段階区分	1m ³ につき
				水	20 mm	使用水量10m ³ まで	1,130 円	一 般 用	20m ³ までの分(メーター口径25mm 以下は10m ³ を超える分)	140 円
					25 mm	使用水量10m ³ まで	1,500 円		20m ³ を超え30m ³ までの分	180 円
					40 mm		2,540 円		30m ³ を超え40m ³ までの分	220 円
					50 mm		5,300 円		40m ³ を超え50m ³ までの分	240 円
				料	75 mm		11,200 円	50m ³ を超え100m ³ までの分	270 円	
					100 mm		21,300 円	100m ³ を超える分	300 円	
					150 mm		57,800 円	公衆浴場用	1m ³ につき	140 円
				金	金	(2)	現行料金実施年月日			平成18年4月1日
(3) 料金徴収時期			隔 月							
(4) 料金体系			口径別 + 用途別							
臨時用			1m ³ につき				520 円			
7	職	員	(1) 損益勘定所属職員数 (N)			24 人				
			(2) 資本勘定所属職員数			4 人				
			計			28 人				

項 目		算 出 基 礎	数 値	
8 経 営 分	(1) 負 荷 率	$\frac{\text{一日平均配水量 (J)}}{\text{一日最大配水量 (I)}} \times 100$	92.63 %	
	(2) 施 設 利 用 率	$\frac{\text{一日平均配水量 (J)}}{\text{配 水 能 力 (G)}} \times 100$	53.36 %	
	(3) 最 大 稼 働 率	$\frac{\text{一日最大配水量 (I)}}{\text{配 水 能 力 (G)}} \times 100$	57.61 %	
	(4) 配 水 管 使 用 効 率	$\frac{\text{年間総配水量 (H)}}{\text{導水管延長 (D) + 送水管延長 (E) + 配水管延長 (F)}}$	39.17 m ³ /m	
	(5) 固 定 資 産 使 用 効 率	$\frac{\text{年 間 総 配 水 量 (H)}}{\text{有 形 固 定 資 産}} \times 10,000$	8.42 m ³ /万円	
	(6) 供 給 単 価	$\frac{\text{給水収益}}{\text{年間総有収水量 (K)}}$	169.74 円/m ³	
	(7) 給 水 原 価	$\frac{\text{経常費用 - 長期前受金戻入 - 受託工事費}}{\text{年間総有収水量 (K)}}$	184.40 円/m ³	
	(8) 資 本 費	$\frac{\text{減価償却費 - 長期前受金戻入 + 企業債利息 + 受水費中の資本費相当額}}{\text{年間総有収水量 (K)}}$	68.28 円/m ³	
	(9) 職 員 1 人 当 たり 給 水 人 口	$\frac{\text{現在給水人口 (C)}}{\text{損益勘定所属職員数 (N)}}$	3,832 人	
	(10) 職 員 1 人 当 たり 有 収 水 量	$\frac{\text{年間総有収水量 (K)}}{\text{損益勘定所属職員数 (N)}}$	410,663 m ³	
	(11) 職 員 1 人 当 たり 営 業 収 益	$\frac{\text{営業収益}}{\text{損益勘定所属職員数 (N)}}$	72,730,996 円	
析	(12) 有 収 水 量 一 万 m ³ 当 たり 職 員 数	損 益 勘 定 所 属 職 員 数	$\frac{\text{損益勘定所属職員数 (N)}}{\text{年間総有収水量 (K) / 10,000 / 366}}$	8.91 人
		内 原 浄 配 水 施 設 関 係 職 員	$\frac{\text{原浄配水施設関係職員数 (13)}}{\text{年間総有収水量 (K) / 10,000 / 366}}$	4.83 人
		訳 営 業 関 係 職 員	$\frac{\text{営業関係職員数 (7)}}{\text{年間総有収水量 (K) / 10,000 / 366}}$	2.60 人

(4) 合計残高試算表

(令和6年4月1日から令和7年3月31日まで)

(単位：円)

借 方			勘 定 科 目	貸 方		
残 高	期中取引合計	期首残高		期首残高	期中取引合計	残 高
26,044,283,672	7,398,666,798	25,729,195,940	資 産 勘 定	11,261,008,438	7,438,908,693	11,616,338,065
712,960,577		712,960,577	土 地			
781,601,954		781,601,954	建 物			
19,629,243,056	477,244,568	19,164,303,462	構 築 物		12,304,974	
2,057,653,467	18,793,960	2,056,692,107	機 械 及 び 装 置		17,832,600	
23,188,194		23,188,194	車 両 運 搬 具			
212,470,695	75,960,000	194,400,695	工 具 器 具 及 び 備 品		57,890,000	
	69,344,437		減 価 償 却 累 計 額	11,246,308,478	425,399,790	11,602,363,831
			建 設 仮 勘 定			
873,342,400	100,000,000	800,008,000	投 資		26,665,600	
1,640,558,089	3,308,297,244	1,933,830,093	現 金 ・ 預 金		3,601,569,248	
57,880,361	1,930,791,554	24,984,161	営 業 未 収 金		1,897,895,354	
19,638,063	59,999,176	3,621,121	営 業 外 未 収 金		43,982,234	
35,186	274,757,600	35,186	そ の 他 未 収 金		274,757,600	
	1,032,094,693		未 収 下 水 道 料 金		1,032,094,693	
9,020,440	23,028,720	6,879,200	原 材 料		20,887,480	
			消 耗 品			
25,590		25,590	そ の 他 貯 蔵 品			
	963,520		そ の 他 前 払 金		963,520	
26,665,600	26,665,600	26,665,600	有 価 証 券		26,665,600	
	725,726		貸 倒 引 当 金	14,699,960		13,974,234

	4,388,506,105		負債勘定	5,654,596,256	4,339,495,981	5,605,586,132
	329,613,893		建設改良企業債（固定）	4,719,404,906	100,000,000	4,489,791,013
	53,985,966		退職給付引当金	169,145,981	8,996,000	124,156,015
			修繕引当金	36,559,450		36,559,450
	1,603,170,214		営業未払金	156,108,513	1,608,508,589	161,446,888
	982,726,951		その他未払金	211,058,650	1,156,169,905	384,501,604
	9,350,000		予納金	27,568,419	10,125,000	28,343,419
	7,905,760		預り諸税	9,255,704	7,894,405	9,244,349
	1,350,000		預り保証金	2,962,293	1,350,000	2,962,293
	36,176,694		その他預り金	2,596,202	68,949,866	35,369,374
	1,030,238,323		預り下水道料金	388,864	1,030,238,323	388,864
	317,020,304		建設改良企業債（流動）	299,564,274	329,613,893	312,157,863
	16,633,000		賞与引当金	16,633,000	17,209,000	17,209,000
	335,000		法定福利費引当金	3,350,000	441,000	3,456,000
4,057,718,137	83,108,697	3,976,466,680	繰延収益勘定	6,141,468,949	906,582	6,140,518,291
	950,658		長期前受金	6,141,468,949		6,140,518,291
4,057,718,137	82,158,039	3,976,466,680	長期前受金収益化累計額		906,582	
	499,337,339		資本金勘定	6,648,588,977	590,307,683	6,739,559,321
			自己資本金	4,636,786,756	227,209,711	4,863,996,467
			借入資本金			
			剰余金	565,544,195		565,544,195
	499,337,339		減債積立金	1,022,790,289		523,452,950
			当年度未処分利益剰余金	423,467,737	363,097,972	786,565,709
30,102,001,809	12,369,618,939	29,705,662,620	合計	29,705,662,620	12,369,618,939	30,102,001,809

(5) 関係図表

ア 給水人口及び一人一日当たりの有収水量の推移

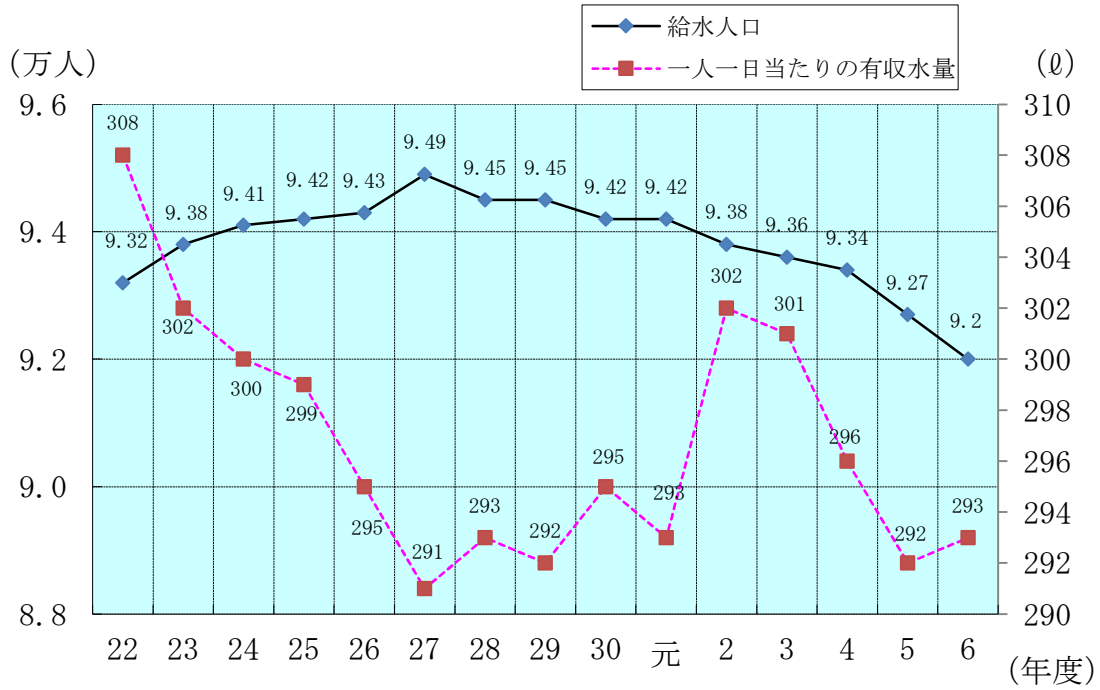

イ 配水量及び有収水量の推移

