

市 税 概 要

平 成 2 9 年 度 版

芦 屋 市 

目 次

I 芦屋市の概況及び機構図等

1 芦屋市の概況

(1) 市の位置	2
(2) 人口・世帯数に関する調	3

2 機構図等

(1) 税務機構	4
(2) 税務事務分掌	5
(3) 税務関係職員調	6

II 市税及び一般会計

1 市税及び一般会計

(1) 一般会計決算額の推移	9
(2) 市税決算額(平成28年度)	11
(3) 市税決算額の推移	13

III 市民税

1 個人

(1) 市民税納税義務者数	16
(2) 市・県民税負担状況	16
(3) 市・県民税当初調定額	17
(4) 市・県民税決算調定額	19
(5) 課税標準額段階別所得割額等に関する調	21

2 法人

(1) 法人市民税納税義務者数	29
(2) 法人市民税調定額	29
(3) 法人市民税月別調定額(平成28年度)	31

IV 固定資産税・都市計画税, 国有資産等所在市町村交付金

1 固定資産税・都市計画税

(1) 納税義務者数(当初調定)	35
(2) 固定資産税・都市計画税負担状況	35
(3) 当初調定額	36
(4) 決算調定額	36
(5) 土地の地目別調	37
(6) 家屋の構造別・種類別調	41
(7) 家屋の構造別・種類別調(新增分)	47
(8) 償却資産の決定価格・課税標準額調	53
(9) 償却資産課税標準額段階別調	55

2 交付金	
(1) 国有資産等所在市町村交付金及び納付金	57

V 諸税

1 軽自動車税	
(1) 課税台数・調定額	59
2 市たばこ税	
(1) 月別売上本数	63
(2) 月別調定額	63
3 特別土地保有税	
(1) 納税義務者数	65
(2) 調定額等(現年課税分)	65
(3) 特別土地保有税審議会の審議状況	66
4 事業所税	
(1) 納税義務者数・調定額	67
(2) 課税標準額	68
5 入湯税	
(1) 入湯客数・調定額	69

VI 徴収・市税証明関係

1 徴収	
(1) 不納欠損	71
(2) 執行停止状況	71
(3) 滞納処分執行状況	71
(4) 口座振替利用件数	72
(5) 口座振替手数料	72
(6) 口座振替による振替税額・件数・振替率	73
2 市税証明関係	
(1) 税に関する証明等	75
(2) 証明手数料	76
(3) 証明書のコンビニ交付	76

I 芦屋市の概況及び機構図等

1 芦屋市の概況

(1) 市の位置

面積 18.57km²
東西約 2.5km
南北約 9.6km

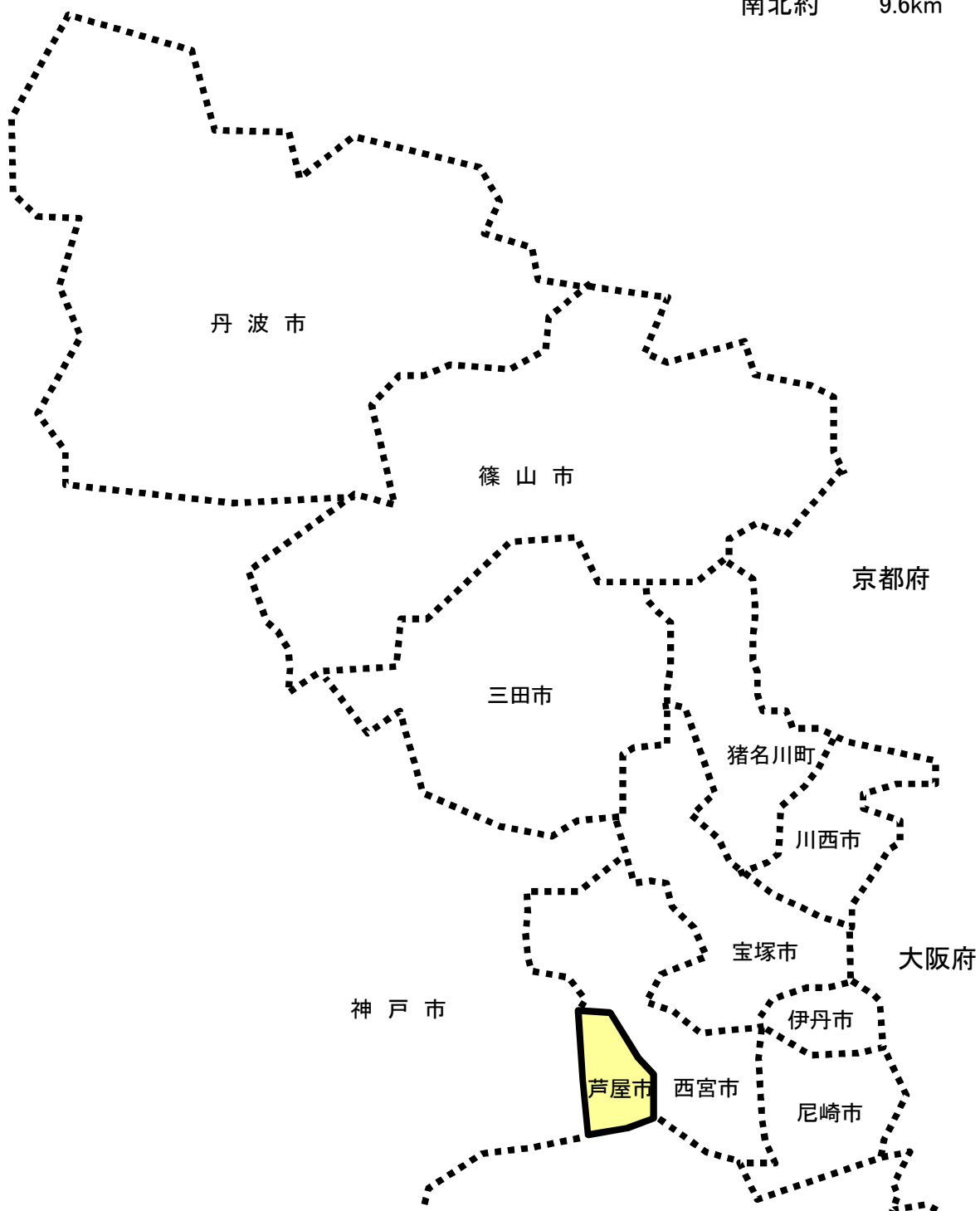

(2) 人口・世帯数に関する調

区分 年度	人 口	世 帯 数	一 世 帯 当 たり 人 口	面 積
	(A) (人)	(B) (世帯)	(A)÷(B) (人)	(C) (km ²)
23	93,852	40,364	2.33	18.57
24	94,434	40,783	2.32	18.57
25	94,577	40,769	2.32	18.57
26	94,881	41,148	2.31	18.57
27	94,775	41,269	2.30	18.57
28	95,295	42,116	2.26	18.57
29	95,018	42,296	2.25	18.57

人口・世帯数：7月1日現在の「推計人口」による。

面積：都市計画区域面積による。

区分 年度	面積 1 k m ² 当 たり		税 務 関 係 職 員 数	税 務 関 係 職 員 1 人 当 たり		
	人 口 (A)÷(C) (人)	世 帯 数 (B)÷(C) (世帯)		人 口 (A)÷(D) (人)	世 帯 数 (B)÷(D) (世帯)	面 積 (C)÷(D) (km ²)
23	5,054	2,174	38	2,470	1,062	0.4887
24	5,085	2,196	40	2,361	1,020	0.4643
25	5,093	2,195	37	2,556	1,102	0.5019
26	5,109	2,216	37	2,564	1,112	0.5019
27	5,104	2,222	36	2,633	1,146	0.5158
28	5,132	2,268	36	2,647	1,170	0.5158
29	5,117	2,278	35	2,715	1,208	0.5306

税務関係職員数：7月1日現在の職員数(再任用職員を含む)による。

2 機構図等

(1) 税務機構

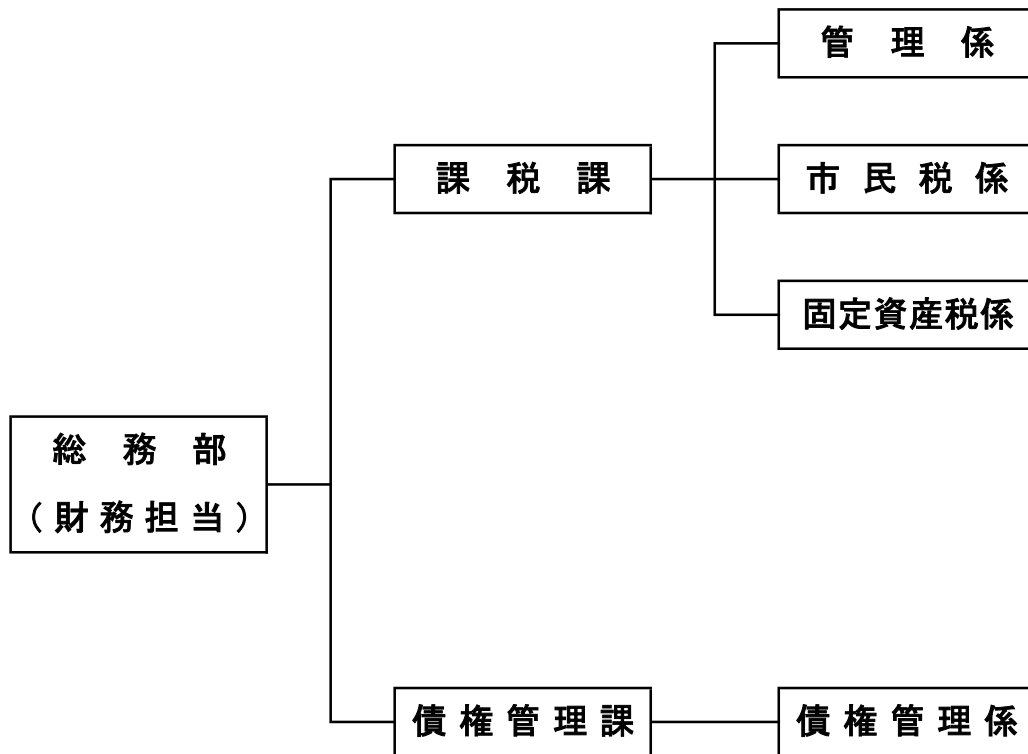

(2) 税務事務分掌

課税課

管理係

- (1) 税制の調査及び研究に関すること。
- (2) 納税の普及宣伝に関すること。
- (3) 市税及び個人の県民税(以下課税課及び債権管理課の各号において「市税等」という。)の調定に関すること。
- (4) 譲与税及び交付金(他の所管に属するものを除く。)に関すること。
- (5) 市税等の賦課, 減免, 徴収猶予, 収納の確認, 還付等に関すること。
- (6) 原動機付自転車等の標識の交付に関すること。
- (7) 市税等に係る各種証明書の交付及び閲覧に関すること。
- (8) 口座振替事務に関すること。
- (9) 課及び債権管理課の電算処理の調整に関すること。

市民税係

- (1) 個人の市民税及び県民税の賦課, 減免, 徴収猶予, 収納の確認及び還付等に関すること。
- (2) その他個人の市民税及び県民税に関すること。

固定資産税係

- (1) 固定資産税及び都市計画税の賦課, 減免, 徴収猶予, 収納の確認及び還付等に関すること。
- (2) 固定資産の調査及び評価に関すること。
- (3) 国有資産等所在市町村交付金及び納付金に関すること。
- (4) その他固定資産税及び都市計画税に関すること。

債権管理課

債権管理係

市税等及び他課からの移管を受けた未収強制徴収公債権の納付督促, 滞納処分, 納付猶予及び不納欠損処分(市税等に係るものに限る。)に関すること。

(3) 税務関係職員調

(単位:人)

部名	課名	課内担当名	部長	次長	課長	課長補佐	係長	主事	主事補	小計 (A)	再任用 (B)	合計 (A) + (B)	
総務部			1							1		1	
	課税課	課長管理係			1			1	3	1	5		5
		市民税係						1	4	5	10		10
		固定資産税係						1	5	4	10		10
債権管理課	課長債権管理係			1						1		1	
					1	1	2	4	8		8		
合計			1	—	2	1	4	14	14	36	—	36	

※主査事務取扱については、課長補佐の区分にのみ計上する。

(平成29年4月1日現在)

Ⅱ 市税及び一般会計

1 市税及び一般会計

(1) 一般会計決算額の推移

款 別	平成 23 年 度		平成 24 年 度		平成 25 年 度	
	決 算 額	構 成 比	決 算 額	構 成 比	決 算 額	構 成 比
歳 入 合 計	37,125,379	100.0	37,382,563	100.0	46,477,723	100.0
市 税	20,686,719	55.7	20,830,104	55.7	21,419,257	46.1
地 方 譲 与 税	193,937	0.5	185,554	0.5	176,450	0.4
利 子 割 交 付 金	106,955	0.3	97,325	0.3	90,015	0.2
配 当 割 交 付 金	95,390	0.3	98,536	0.3	174,591	0.4
株 式 等 譲 渡 所 得 割 交 付 金	22,221	0.1	22,380	0.1	278,745	0.6
地 方 消 費 税 交 付 金	676,762	1.8	688,962	1.9	683,090	1.5
ゴ ル フ 場 利 用 税 交 付 金	3,169	0.0	4,158	0.0	3,873	0.0
特 別 地 方 消 費 税 交 付 金	-	-	-	-	-	-
自 動 車 取 得 税 交 付 金	60,790	0.2	66,799	0.2	68,226	0.1
地 方 特 例 交 付 金	160,299	0.4	48,642	0.1	46,776	0.1
地 方 交 付 税	3,216,333	8.7	3,050,039	8.2	2,798,129	6.0
交 通 安 全 対 策 特 別 交 付 金	14,623	0.0	13,904	0.0	13,086	0.0
分 担 金 及 び 負 担 金	439,746	1.2	426,092	1.1	455,157	1.0
使 用 料 及 び 手 数 料	1,385,999	3.7	1,353,658	3.6	1,276,821	2.7
国 庫 支 出 金	3,234,095	8.7	2,885,702	7.7	3,428,698	7.4
県 支 出 金	1,482,982	4.0	1,567,230	4.2	1,928,513	4.2
財 産 収 入	385,684	1.0	234,529	0.6	2,064,261	4.4
寄 附 金	817,933	2.2	239,838	0.6	458,296	1.0
繰 入 金	779,258	2.1	681,860	1.8	5,405,942	11.6
繰 越 金	530,326	1.4	1,563,164	4.2	591,028	1.3
諸 収 入	912,978	2.5	1,361,548	3.6	1,943,888	4.2
市 債	1,919,180	5.2	1,962,539	5.3	3,172,881	6.8
歳 出 合 計	35,562,216	100.0	36,791,535	100.0	45,571,023	100.0
議 会 費	432,414	1.2	405,399	1.1	394,498	0.9
総 務 費	4,318,972	12.1	4,590,197	12.5	10,904,292	23.9
民 生 費	10,344,503	29.1	10,347,747	28.1	11,048,383	24.2
衛 生 費	3,664,369	10.2	4,819,021	13.1	3,574,286	7.8
労 働 費	20,727	0.1	21,139	0.1	21,149	0.1
農 林 水 産 業 費	18,761	0.1	14,162	0.0	13,245	0.0
商 工 費	112,467	0.3	98,518	0.3	94,602	0.2
土 木 費	4,570,909	12.9	4,144,607	11.3	4,552,281	10.0
消 防 費	1,193,019	3.4	1,195,521	3.2	1,396,812	3.1
教 育 費	3,332,989	9.4	3,424,580	9.3	3,907,607	8.6
災 害 復 旧 費	-	-	2,032	0.0	12,226	0.0
公 債 費	7,511,635	21.1	7,723,332	21.0	9,025,446	19.8
諸 支 出 金	41,451	0.1	5,280	0.0	626,196	1.4

(単位:千円, %)

平成 26 年 度		平成 27 年 度		平成 28 年 度	
決 算 額	構 成 比	決 算 額	構 成 比	決 算 額	構 成 比
44,332,328	100.0	45,488,982	100.0	45,296,019	100.0
22,046,653	49.8	22,166,651	48.8	22,616,141	50.0
168,837	0.4	176,923	0.4	174,749	0.4
86,669	0.2	77,385	0.2	45,058	0.1
320,487	0.7	250,078	0.5	179,789	0.4
174,615	0.4	247,227	0.5	113,461	0.3
858,979	1.9	1,484,608	3.3	1,363,518	3.0
3,852	0.0	3,987	0.0	4,093	0.0
-	-	-	-	-	-
29,570	0.1	48,656	0.1	50,064	0.1
41,977	0.1	40,768	0.1	38,649	0.1
2,308,602	5.2	2,132,959	4.7	1,756,710	3.9
11,845	0.0	13,303	0.0	12,864	0.0
496,101	1.1	805,672	1.8	329,406	0.7
1,416,756	3.2	1,505,345	3.3	1,501,366	3.3
3,985,745	9.0	3,671,327	8.1	4,342,920	9.6
1,604,873	3.6	2,047,797	4.5	1,717,657	3.8
291,321	0.7	4,193,482	9.2	199,034	0.4
221,144	0.5	93,396	0.2	215,998	0.5
5,593,100	12.6	841,139	1.8	1,098,177	2.4
906,700	2.0	1,152,631	2.5	2,421,464	5.3
1,055,905	2.4	983,293	2.2	1,284,317	2.8
2,708,597	6.1	3,552,355	7.8	5,830,584	12.9
43,179,697	100.0	43,067,518	100.0	44,222,354	100.0
398,635	0.9	414,868	1.0	409,592	0.9
5,292,329	12.3	9,881,287	22.9	6,589,584	14.9
11,345,902	26.3	12,528,034	29.0	12,963,136	29.3
3,598,480	8.3	3,909,262	9.1	3,766,379	8.5
25,961	0.1	21,019	0.0	24,338	0.1
13,246	0.0	28,757	0.1	25,274	0.1
92,326	0.2	175,322	0.4	114,669	0.3
4,967,943	11.5	4,550,281	10.6	8,512,594	19.2
1,249,095	2.9	1,247,919	2.9	1,799,286	4.1
4,288,325	9.9	5,120,951	11.9	5,045,271	11.4
326	0.0	31,575	0.1	-	-
9,510,477	22.0	5,157,528	12.0	4,972,081	11.2
2,396,652	5.6	715	0.0	150	0.0

(2) 市税決算額 (平成28年度)

区 分	当初予算額 (A)	最終予算額 (B)	調定額 (C)	収入済額 (D)
現年課税分	21,609,821,000	22,259,821,000	22,578,698,457	22,437,653,352
市民税	12,285,159,000	12,935,159,000	13,157,394,232	13,081,690,638
個人	11,564,996,000	12,014,996,000	12,223,060,832	12,147,594,696
特別徴収	(上記に含む)	(上記に含む)	7,668,288,700	7,662,583,508
退職所得	(上記に含む)	(上記に含む)	159,224,632	159,224,632
普通徴収	(上記に含む)	(上記に含む)	4,395,547,500	4,325,786,556
法人	720,163,000	920,163,000	934,333,400	934,095,942
固定資産税	7,172,060,000	7,172,060,000	7,239,913,600	7,190,850,880
土地	2,976,490,000	2,976,490,000	3,018,554,340	2,997,040,527
家屋	3,615,757,000	3,615,757,000	3,650,896,300	3,624,875,665
償却資産	446,261,000	446,261,000	214,428,260	212,899,988
国・県配分	(上記に含む)	(上記に含む)	222,515,200	222,515,200
交付金	133,552,000	133,552,000	133,519,500	133,519,500
軽自動車税	39,037,000	39,037,000	40,423,300	38,984,329
市たばこ税	267,406,000	267,406,000	265,853,250	265,853,250
入湯税	13,687,000	13,687,000	23,041,275	23,041,275
特別土地保有税	0	0	0	0
事業所税	51,933,000	51,933,000	51,627,100	49,619,400
都市計画税	1,780,539,000	1,780,539,000	1,800,445,700	1,787,613,580
滞納繰越分	240,000,000	240,000,000	938,725,081	178,487,237
市民税	111,431,000	111,431,000	764,339,683	106,949,477
個人	106,151,000	106,151,000	753,903,522	103,565,217
法人	5,280,000	5,280,000	10,436,161	3,384,260
固定資産税	101,368,000	101,368,000	136,399,268	56,032,930
軽自動車税	940,000	940,000	2,710,090	1,013,404
入湯税	0	0	0	0
特別土地保有税	0	0	0	0
事業所税	0	0	0	0
都市計画税	26,261,000	26,261,000	35,276,040	14,491,426
市税合計	21,849,821,000	22,499,821,000	23,517,423,538	22,616,140,589

(単位:円, %)

不納欠損額 (E)	収入未済額 C-(D+E) (F)	還付未済額 (G)	比較			
			対予算 D/B	徴収率 D/C	前年 徴収率	調定 伸率
751,248	140,293,857	8,772,061	100.8	99.4	99.4	102.2
574,048	75,129,546	7,069,521	101.1	99.4	99.5	102.9
574,048	74,892,088	3,059,821	101.1	99.4	99.5	101.3
20,770	5,684,422	1,902,774	-	99.9	99.9	101.0
0	0	0	-	100.0	100.0	79.1
553,278	69,207,666	1,157,047	-	98.4	98.7	102.9
0	237,458	4,009,700	101.5	99.9	99.7	129.5
140,463	48,922,257	1,334,268	100.3	99.3	99.3	101.1
61,592	21,452,221	585,071	100.7	99.3	99.3	100.9
74,495	25,946,140	707,635	100.3	99.3	99.3	102.1
4,376	1,523,896	41,562	97.6	99.3	99.3	95.4
0	0	0	-	100.0	100.0	98.4
0	0	0	100.0	100.0	100.0	93.7
0	1,438,971	19,300	99.9	96.4	96.8	135.1
0	0	0	99.4	100.0	100.0	92.8
0	0	0	168.3	100.0	100.0	440.1
0	0	0	-	-	-	-
0	2,007,700	0	95.5	96.1	100.0	87.2
36,737	12,795,383	348,972	100.4	99.3	99.3	101.9
			0.0	0.0	0.0	0.0
			0.0	0.0	0.0	0.0
17,465,015	742,772,829	245,375	74.4	19.0	19.5	91.4
9,637,682	647,752,524	97,345	96.0	14.0	12.8	94.4
8,666,512	641,671,793	97,345	97.6	13.7	12.4	94.7
971,170	6,080,731	0	64.1	32.4	35.6	77.5
6,085,551	74,280,787	117,557	55.3	41.1	44.6	79.9
167,916	1,528,770	70	107.8	37.4	28.6	99.3
0	0	0	-	-	-	-
0	0	0	-	-	-	-
0	0	0	-	-	-	-
1,573,866	19,210,748	30,403	55.2	41.1	44.6	80.1
18,216,263	883,066,686	9,017,436	100.5	96.2	95.9	101.7

(5) 市税決算額の推移

区 分	平成 23 年 度			平成 24 年 度			平成 25 年 度		
	調 定 額	収 入 額	徴 収 率	調 定 額	収 入 額	徴 収 率	調 定 額	収 入 額	徴 収 率
現 年 課 税 分	20,631,293	20,383,006	98.8	20,767,706	20,562,199	99.0	21,309,682	21,123,468	99.1
市 民 税	11,372,553	11,261,826	99.0	11,815,771	11,727,139	99.2	12,276,664	12,188,656	99.3
個 人	10,833,047	10,726,880	99.0	11,207,942	11,121,144	99.2	11,625,277	11,540,693	99.3
特 別 徴 収	6,886,111	6,873,438	99.8	7,165,846	7,158,071	99.9	7,272,387	7,264,573	99.9
退 職 所 得	190,646	190,646	100.0	278,060	278,060	100.0	270,885	270,885	100.0
普 通 徴 収	3,756,290	3,662,796	97.5	3,764,036	3,685,013	97.9	4,082,005	4,005,235	98.1
法 人	539,506	534,946	99.2	607,829	605,995	99.7	651,387	647,963	99.5
固 定 資 産 税	7,176,422	7,067,696	98.5	6,929,511	6,837,495	98.7	6,966,211	6,888,886	98.9
土 地	2,826,817	2,781,453	98.4	2,850,720	2,810,599	98.6	2,843,353	2,809,950	98.8
家 屋	3,747,376	3,687,238	98.4	3,490,986	3,441,854	98.6	3,550,445	3,508,735	98.8
償 却 資 産	200,877	197,653	98.4	196,372	193,608	98.6	188,264	186,052	98.8
国・県配分	230,529	230,529	100.0	229,322	229,323	100.0	229,844	229,844	100.0
交 付 金	170,823	170,823	100.0	162,111	162,111	100.0	154,305	154,305	100.0
軽 自 動 車 税	27,651	26,507	95.9	28,020	26,791	95.6	28,428	27,422	96.5
市 た ば こ 税	284,428	284,428	100.0	273,452	273,452	100.0	305,747	305,747	100.0
入 湯 税	-	-	-	-	-	-	-	-	-
特 別 土 地 保 有 税	-	-	-	-	-	-	-	-	-
事 業 所 税	44,714	44,714	100.0	41,998	41,998	100.0	40,778	40,778	100.0
都 市 計 画 税	1,725,525	1,697,835	98.4	1,678,954	1,655,324	98.6	1,691,854	1,671,979	98.8
滞 納 繰 越 分	1,593,702	303,713	19.1	1,460,122	267,905	18.3	1,348,943	295,789	21.9
市 民 税	1,019,159	133,185	13.1	954,778	116,417	12.2	902,277	130,974	14.5
個 人	996,639	126,211	12.7	935,920	109,853	11.7	885,697	126,354	14.3
法 人	22,520	6,974	31.0	18,858	6,564	34.8	16,580	4,620	27.9
固 定 資 産 税	453,662	134,517	29.7	399,241	119,504	29.9	352,801	130,207	36.9
軽 自 動 車 税	3,316	1,151	34.7	3,126	1,160	37.1	2,971	1,062	35.8
入 湯 税	-	-	-	-	-	-	-	-	-
特 別 土 地 保 有 税	-	-	-	-	-	-	-	-	-
事 業 所 税	-	-	-	-	-	-	-	-	-
都 市 計 画 税	117,565	34,860	29.7	102,977	30,824	29.9	90,894	33,546	36.9
市 税 合 計	22,224,995	20,686,719	93.1	22,227,828	20,830,104	93.7	22,658,625	21,419,257	94.5

(単位:千円, %)

平成 26 年 度			平成 27 年 度			平成 28 年 度		
調 定 額	収 入 額	徴収率	調 定 額	収 入 額	徴収率	調 定 額	収 入 額	徴収率
21,979,214	21,777,339	99.1	22,096,062	21,966,761	99.4	22,578,699	22,437,654	99.4
12,754,580	12,632,509	99.0	12,788,839	12,722,847	99.5	13,157,395	13,081,692	99.4
11,994,958	11,876,571	99.0	12,067,233	12,003,126	99.5	12,223,062	12,147,596	99.4
7,434,783	7,427,804	99.9	7,592,517	7,585,934	99.9	7,668,289	7,662,584	99.9
185,120	185,120	100.0	201,405	201,405	100.0	159,225	159,225	100.0
4,375,055	4,263,647	97.5	4,273,311	4,215,787	98.7	4,395,548	4,325,787	98.4
759,622	755,938	99.5	721,606	719,721	99.7	934,333	934,096	99.9
7,110,958	7,048,350	99.1	7,160,280	7,110,809	99.3	7,239,914	7,190,851	99.3
2,931,488	2,904,243	99.1	2,992,651	2,970,852	99.3	3,018,554	2,997,041	99.3
3,600,487	3,567,025	99.1	3,574,490	3,548,454	99.3	3,650,897	3,624,876	99.3
204,580	202,679	99.1	224,667	223,031	99.3	214,428	212,900	99.3
225,034	225,034	100.0	226,022	226,022	100.0	222,515	222,515	100.0
149,369	149,369	100.0	142,450	142,450	100.0	133,520	133,520	100.0
29,335	28,320	96.5	29,930	28,957	96.8	40,423	38,984	96.4
294,250	294,250	100.0	286,373	286,373	100.0	265,853	265,853	100.0
-	-	-	5,236	5,236	100.0	23,041	23,041	100.0
-	-	-	-	-	-	-	-	-
49,021	49,021	100.0	59,181	59,181	100.0	51,627	49,619	96.1
1,741,070	1,724,889	99.1	1,766,223	1,753,358	99.3	1,800,446	1,787,614	99.3
1,125,824	269,314	23.9	1,027,545	199,890	19.5	938,725	178,487	19.0
845,445	139,137	16.5	809,967	103,387	12.8	764,340	106,949	14.0
830,700	134,556	16.2	796,501	98,595	12.4	753,904	103,565	13.7
14,745	4,581	31.1	13,466	4,792	35.6	10,436	3,384	32.4
220,745	102,743	46.5	170,813	76,104	44.6	136,399	56,033	41.1
2,808	986	35.1	2,730	780	28.6	2,710	1,014	37.4
-	-	-	-	-	-	-	-	-
-	-	-	-	-	-	-	-	-
-	-	-	-	-	-	-	-	-
56,826	26,448	46.5	44,035	19,619	44.6	35,276	14,491	41.1
23,105,038	22,046,653	95.4	23,123,607	22,166,651	95.9	23,517,424	22,616,141	96.2

Ⅲ 市民税

1 個人

(1) 市民税納税義務者数

(単位:人)

区分 年度	均等割のみを 納める者 (A)	所得割のみを 納める者 (B)	均等割と所得割を 納める者 (C)
23	1,942	0	42,628
24	1,865	0	43,152
25	1,999	0	43,309
26	2,209	0	43,458
27	2,245	0	43,497
28	2,318	0	43,816
29	2,204	0	43,909

区分 年度	均等割を納める者 (A)+(C)	所得割を納める者 (B)+(C)	納税義務者の計 (A)+(B)+(C)
23	44,570	42,628	44,570
24	45,017	43,152	45,017
25	45,308	43,309	45,308
26	45,667	43,458	45,667
27	45,742	43,497	45,742
28	46,134	43,816	46,134
29	46,113	43,909	46,113

(課税状況等の調による)

(2) 市・県民税負担状況

(単位:円)

区分	年度	市 民 税	県 民 税	合 計	
人 口 一 人 当 た り	23	115,540	76,884	192,424	
	24	118,781	79,046	197,827	
	25	123,144	81,945	205,089	
	26	126,740	84,413	211,153	
	27	126,438	84,214	210,652	
	28	128,765	85,742	214,507	
	一 世 帯 当 た り	23	269,351	179,235	448,587
		24	278,444	185,297	463,742
25		286,309	190,522	476,830	
26		293,189	195,272	488,462	
27		287,596	191,552	479,148	
28		291,762	194,277	486,039	

(事務報告書による)

(3) 市・県民税当初調定額

区 分	年 度	市 民 税			県
		所 得 割 額	均 等 割 額	計	所 得 割 額
特 別 徴 収	23	6,844,391	98,754	6,943,145	4,561,482
	24	7,115,285	99,921	7,215,206	4,742,373
	25	7,205,796	102,717	7,308,513	4,802,721
	26	7,367,784	121,765	7,489,549	4,910,437
	27	7,511,053	123,662	7,634,715	5,006,450
	28	7,612,231	125,731	7,737,962	5,073,883
	29	7,644,727	127,974	7,772,701	5,097,687
普 通 徴 収	23	3,584,469	34,956	3,619,425	2,386,158
	24	3,576,597	35,118	3,611,715	2,381,128
	25	3,936,221	33,204	3,969,425	2,619,889
	26	4,204,485	38,066	4,242,551	2,798,476
	27	4,059,073	36,586	4,095,659	2,701,453
	28	4,203,808	35,842	4,239,650	2,795,709
	29	3,780,840	33,422	3,814,262	2,515,479
合 計	23	10,428,860	133,710	10,562,570	6,947,640
	24	10,691,882	135,039	10,826,921	7,123,501
	25	11,142,017	135,921	11,277,938	7,422,610
	26	11,572,269	159,831	11,732,100	7,708,913
	27	11,570,126	160,248	11,730,374	7,707,903
	28	11,816,039	161,573	11,977,612	7,869,592
	29	11,425,567	161,396	11,586,963	7,613,166

(単位:千円)

民 税		合 計		
均 等 割 額	計	所 得 割 額	均 等 割 額	計
59,252	4,620,734	11,405,873	158,006	11,563,879
59,953	4,802,326	11,857,658	159,874	12,017,532
61,630	4,864,351	12,008,517	164,347	12,172,864
80,017	4,990,454	12,278,221	201,782	12,480,003
81,264	5,087,714	12,517,503	204,926	12,722,429
82,623	5,156,506	12,686,114	208,354	12,894,468
84,097	5,181,784	12,742,414	212,071	12,954,485
20,974	2,407,132	5,970,627	55,930	6,026,557
21,071	2,402,199	5,957,725	56,189	6,013,914
19,922	2,639,811	6,556,110	53,126	6,609,236
25,015	2,823,491	7,002,961	63,081	7,066,042
24,041	2,725,494	6,760,526	60,627	6,821,153
23,553	2,819,262	6,999,517	59,395	7,058,912
21,963	2,537,442	6,296,319	55,385	6,351,704
80,226	7,027,866	17,376,500	213,936	17,590,436
81,024	7,204,525	17,815,383	216,063	18,031,446
81,552	7,504,162	18,564,627	217,473	18,782,100
105,032	7,813,945	19,281,182	264,863	19,546,045
105,305	7,813,208	19,278,029	265,553	19,543,582
106,176	7,975,768	19,685,631	267,749	19,953,380
106,060	7,719,226	19,038,733	267,456	19,306,189

(賦課状況報告書による)

(4) 市・県民税決算調定額

区 分	年 度	市 民 税				県
		所 得 割 額	均 等 割 額	退 職	計	所 得 割 額
特 別 徴 収	22	6,935,874	93,949	123,324	7,153,147	4,627,688
	23	6,791,100	95,012	190,645	7,076,757	4,531,699
	24	7,069,938	95,908	278,060	7,443,906	4,718,142
	25	7,181,542	90,845	270,885	7,543,272	4,786,225
	26	7,329,592	105,191	185,120	7,619,903	4,885,374
	27	7,483,657	108,860	201,405	7,793,922	4,987,549
	28	7,557,888	110,401	159,225	7,827,514	5,037,075
普 通 徴 収	22	4,050,744	39,463	-	4,090,207	2,688,670
	23	3,716,700	39,590	-	3,756,290	2,474,990
	24	3,724,211	39,825	-	3,764,036	2,479,791
	25	4,036,487	45,518	-	4,082,005	2,687,150
	26	4,321,822	53,233	-	4,375,055	2,876,932
	27	4,221,324	51,987	-	4,273,311	2,809,608
	28	4,343,750	51,798	-	4,395,548	2,889,109
合 計	22	10,986,618	133,412	123,324	11,243,354	7,316,358
	23	10,507,800	134,602	190,645	10,833,047	7,006,689
	24	10,794,149	135,733	278,060	11,207,942	7,197,933
	25	11,218,029	136,363	270,885	11,625,277	7,473,375
	26	11,651,414	158,424	185,120	11,994,958	7,762,306
	27	11,704,981	160,847	201,405	12,067,233	7,797,157
	28	11,901,638	162,199	159,225	12,223,062	7,926,184

(単位:千円)

民 税			合 計			
均 等 割 額	退 職	計	所 得 割 額	均 等 割 額	退 職	計
51,121	82,226	4,761,035	11,563,562	145,070	205,550	11,914,182
51,107	127,106	4,709,912	11,322,799	146,119	317,751	11,786,669
51,371	185,382	4,954,895	11,788,080	147,279	463,442	12,398,801
54,669	180,668	5,021,562	11,967,767	145,514	451,553	12,564,834
68,320	123,418	5,077,112	12,214,966	173,511	308,538	12,697,015
71,793	134,276	5,193,618	12,471,206	180,653	335,681	12,987,540
72,717	106,156	5,215,948	12,594,963	183,118	265,381	13,043,462
23,696	-	2,712,366	6,739,414	63,159	-	6,802,573
23,765	-	2,498,755	6,191,690	63,355	-	6,255,045
23,904	-	2,503,695	6,204,002	63,729	-	6,267,731
27,234	-	2,714,384	6,723,637	72,752	-	6,796,389
34,938	-	2,911,870	7,198,754	88,171	-	7,286,925
34,122	-	2,843,730	7,030,932	86,109	-	7,117,041
33,997	-	2,923,106	7,232,859	85,795	-	7,318,654
74,817	82,226	7,473,401	18,302,976	208,229	205,550	18,716,755
74,872	127,106	7,208,667	17,514,489	209,474	317,751	18,041,714
75,275	185,382	7,458,590	17,992,082	211,008	463,442	18,666,532
81,903	180,668	7,735,946	18,691,404	218,266	451,553	19,361,223
103,258	123,418	7,988,982	19,413,720	261,682	308,538	19,983,940
105,915	134,276	8,037,348	19,502,138	266,762	335,681	20,104,581
106,714	106,156	8,139,054	19,827,822	268,913	265,381	20,362,116

(事務報告書による)

(5) 課税標準額段階別所得割額等に関する調(納税義務者数・所得金額等)

区 分	納 税 義 務 者 数			総	
	国 税 有資格者	国 税 失 格 者	計	総 所 得 金 額	山 林 所 得 金 額
23	39,213	3,415	42,628	226,968,693	5,763
24	40,207	2,945	43,152	230,448,576	0
25	40,419	2,890	43,309	235,450,520	24,940
26	40,742	2,716	43,458	237,079,625	7,538
27	40,889	2,608	43,497	241,914,175	15,541
28	41,246	2,570	43,816	246,105,210	2,195
29	41,254	2,655	43,909	249,223,751	3,897
課税標準額の段階					
10万円以下の金額	512	1,010	1,522	954,965	0
10万円を超え100万円以下	10,929	522	11,451	15,873,413	0
100万円を超え200万円以下	9,274	422	9,696	23,914,445	0
200万円を超え300万円以下	5,707	493	6,200	23,196,490	0
300万円を超え400万円以下	3,480	178	3,658	18,212,937	235
400万円を超え550万円以下	3,533	28	3,561	23,040,343	0
550万円を超え700万円以下	2,021	2	2,023	16,519,524	0
700万円を超え1,000万円以下	2,149	0	2,149	22,430,592	0
1,000万円を超える金額	3,649	0	3,649	105,081,042	3,662
合 計	41,254	2,655	43,909	249,223,751	3,897

(単位:人,千円)

所 小 計	得 金 額					計
	分 離 短 期 譲 渡 所 得 金 額	分 離 長 期 譲 渡 所 得 金 額	株 式 等 に 係 る 譲 渡 所 得 等 の 金 額	上 場 株 式 等 に 係 る 配 当 所 得 金 額	先 物 取 引 に 係 る 雑 所 得 等 の 金 額	
226,974,456	69,487	4,731,470	8,681,047	108,025	107,005	240,671,490
230,448,576	65,804	5,535,316	8,383,130	134,156	157,336	244,724,318
235,475,460	57,245	7,672,752	11,086,253	209,910	75,226	254,576,846
237,087,163	100,157	11,191,502	25,621,192	375,656	166,925	274,542,595
241,929,716	261,344	7,703,920	15,108,379	703,093	515,329	266,221,781
246,107,405	499,532	11,217,093	18,237,587	588,048	287,766	276,937,431
249,227,648	323,259	9,308,123	8,513,368	475,836	338,254	268,186,488
954,965	75,200	3,041,369	1,421,671	3,056	10,518	5,506,779
15,873,413	0	1,208,447	162,167	26,706	23,620	17,294,353
23,914,445	8,447	942,535	251,559	27,864	33,556	25,178,406
23,196,490	3,898	1,036,291	399,345	19,742	5,318	24,661,084
18,213,172	4,348	348,859	189,636	31,641	255	18,787,911
23,040,343	82,727	753,242	866,265	16,332	1,573	24,760,482
16,519,524	0	126,343	813,141	5,145	12	17,464,165
22,430,592	5,645	354,035	425,708	12,645	936	23,229,561
105,084,704	142,994	1,497,002	3,983,876	332,705	262,466	111,303,747
249,227,648	323,259	9,308,123	8,513,368	475,836	338,254	268,186,488

(課税状況等の調による)

(5) 課税標準額段階別所得割額等に関する調(所得控除額)

年 度	所 得					
	雑 損	医 療 費	社 会 保 険 料	小 規 模 企 業 共 済 等 掛 金	生 命 保 険 料	地 震 保 険 料
23	8,743	2,127,205	24,294,030	827,092	1,230,869	46,853
24	11,942	2,163,216	25,282,868	879,975	1,242,551	45,932
25	10,254	2,125,285	26,072,424	944,021	1,323,578	44,900
26	2,705	2,201,571	26,807,965	1,003,780	1,379,077	45,919
27	12,065	2,306,743	27,611,705	1,043,240	1,410,644	47,803
28	15,011	2,364,311	28,316,610	1,111,585	1,441,427	51,846
29	3,562	2,401,977	29,114,700	1,166,415	1,476,595	54,050
課税標準額の段階						
10万円以下の金額	0	68,882	206,531	11,422	26,722	779
10万円を超え100万円以下	2,572	392,626	3,108,049	75,023	259,187	6,780
100万円を超え200万円以下	410	338,987	4,554,269	91,587	282,783	6,972
200万円を超え300万円以下	0	243,224	4,232,073	105,276	232,767	6,527
300万円を超え400万円以下	12	172,170	3,157,353	91,217	153,175	5,084
400万円を超え550万円以下	0	203,433	3,808,377	119,978	167,113	5,764
550万円を超え700万円以下	0	165,891	2,391,672	89,631	93,112	4,122
700万円を超え1,000万円以下	568	187,770	2,679,918	134,212	101,119	5,064
1,000万円を超える金額	0	628,994	4,976,458	448,069	160,617	12,958
合 計	3,562	2,401,977	29,114,700	1,166,415	1,476,595	54,050

(単位:千円)

寄附金	控			除			額		計
	※障害者及び 特別障害者 (同居加算含)	勤労学生	寡婦	寡夫	配偶者	配偶者特別	扶養	基礎	
- 614,280		1,040	230,140	18,980	4,743,490	171,980	7,147,930	14,067,240	55,529,872
- 620,190		260	238,820	15,340	4,700,270	178,580	3,085,730	14,240,160	52,705,834
- 604,070		780	244,460	15,860	4,680,390	171,830	3,060,580	14,291,970	53,590,402
- 592,580		1,040	244,700	15,860	4,570,660	192,980	3,037,770	14,341,140	54,437,747
- 576,160		1,300	246,160	15,860	4,462,150	192,400	3,052,830	14,354,010	55,333,070
- 581,010		520	250,080	16,900	4,382,760	191,010	3,052,800	14,459,280	56,235,150
- 583,980		1,560	252,040	16,380	4,311,660	184,470	3,054,420	14,489,970	57,111,779
- 24,850		1,560	9,760	1,040	67,940	3,650	55,820	502,260	981,216
- 215,030		-	111,520	6,760	968,370	45,860	442,540	3,778,830	9,413,147
- 110,680		-	65,260	6,500	708,740	42,970	420,720	3,199,680	9,829,558
- 59,180		-	34,980	2,080	601,400	28,760	347,420	2,046,000	7,939,687
- 39,350		-	18,040	0	390,380	19,590	297,190	1,207,140	5,550,701
- 38,120		-	4,160	0	461,300	25,960	369,700	1,175,130	6,379,035
- 20,320		-	2,860	-	290,710	14,430	246,890	667,590	3,987,228
- 28,450		-	2,600	-	327,290	3,250	309,890	709,170	4,489,301
- 48,000		-	2,860	-	495,530	-	564,250	1,204,170	8,541,906
- 583,980		1,560	252,040	16,380	4,311,660	184,470	3,054,420	14,489,970	57,111,779

※平成21年度から税額控除

(課税状況等の調による)

(5) 課税標準額段階別所得割額等に関する調(課税標準額等)

年 度	課 税		小 計
	総 所 得 金 額 に 係 る も の	山 林 所 得 金 額 に 係 る も の	
23	171,503,194	5,763	171,508,957
24	177,817,410	0	177,817,410
25	181,941,689	24,939	181,966,628
26	182,762,001	7,537	182,769,538
27	186,687,622	15,540	186,703,162
28	189,989,128	2,194	189,991,322
29	192,204,473	3,897	192,208,370
課税標準額の段階			
10万円以下の金額	65,697	0	65,697
10万円を超え100万円以下	6,460,346	0	6,460,346
100万円を超え200万円以下	14,084,968	0	14,084,968
200万円を超え300万円以下	15,256,856	0	15,256,856
300万円を超え400万円以下	12,662,286	235	12,662,521
400万円を超え550万円以下	16,661,365	0	16,661,365
550万円を超え700万円以下	12,532,323	0	12,532,323
700万円を超え1,000万円以下	17,941,339	0	17,941,339
1,000万円を超える金額	96,539,293	3,662	96,542,955
合 計	192,204,473	3,897	192,208,370

(単位:千円)

標		準		額		等
分離短期譲渡所得に係るもの	分離長期譲渡所得に係るもの	株式等に係る譲渡所得金額等	上場株式等に係る配当所得金額	先物取引に係る雑所得等の金額	計	
67,281	4,691,249	8,662,430	107,968	103,733	185,141,618	
64,722	5,477,347	8,370,797	134,106	154,102	192,018,484	
57,237	7,597,672	11,081,635	209,840	73,432	200,986,444	
96,402	11,120,928	25,582,055	375,298	160,627	220,104,848	
258,248	7,638,825	15,079,065	702,530	506,881	210,888,711	
494,549	11,141,869	18,203,465	587,893	283,183	220,702,281	
319,473	9,238,283	8,497,334	475,217	336,032	211,074,709	
71,429	2,971,666	1,405,857	2,599	8,315	4,525,563	
0	1,208,419	162,137	26,686	23,618	7,881,206	
8,446	942,507	251,533	27,840	33,554	15,348,848	
3,896	1,036,277	399,323	19,730	5,315	16,721,397	
4,348	348,846	189,612	31,628	255	13,237,210	
82,723	753,229	866,243	16,317	1,570	18,381,447	
0	126,340	813,130	5,133	11	13,476,937	
5,643	354,027	425,684	12,631	936	18,740,260	
142,988	1,496,972	3,983,815	332,653	262,458	102,761,841	
319,473	9,238,283	8,497,334	475,217	336,032	211,074,709	

(課税状況等の調による)

(5) 課税標準額段階別所得割額等に関する調(課税標準額等)

年 度	算 出 税 額					
	総所得、山林 所得及び退職 所得金額分	分離短期 譲渡 所得分	分離長期 譲渡 所得分	株式等に係 る譲渡所得 等の金額	上場株式等に 係る配当所得 金 額	先物取引 に係る雑所得 等の金額
23	10,288,815	3,632	139,681	231,209	1,942	3,112
24	10,667,299	3,347	162,299	194,745	2,415	4,623
25	10,916,243	3,091	223,192	263,316	3,777	2,203
26	10,964,413	5,206	330,568	551,385	6,755	4,819
27	11,200,419	13,922	225,696	452,372	21,075	15,206
28	11,397,701	26,706	330,577	546,103	17,637	8,496
29	11,530,720	17,252	273,634	254,920	14,258	10,081
課税標準額の段階						
10万円以下の金額	3,882	3,857	88,298	42,176	78	249
10万円を超え100万円以下	387,158	0	35,799	4,864	801	709
100万円を超え200万円以下	844,710	456	27,555	7,546	835	1,007
200万円を超え300万円以下	915,156	210	30,730	11,980	592	159
300万円を超え400万円以下	759,606	235	10,337	5,688	949	8
400万円を超え550万円以下	999,534	4,467	21,754	25,987	490	47
550万円を超え700万円以下	751,860	0	3,790	24,394	154	0
700万円を超え1,000万円以下	1,076,395	305	10,621	12,771	379	28
1,000万円を超える金額	5,792,419	7,722	44,750	119,514	9,980	7,874
合 計	11,530,720	17,252	273,634	254,920	14,258	10,081

(単位:千円)

計	税 額 控 除 等											所 得 割 額
	税 額 控 除 額						税 額 調 整 額	定率による 税額控除額	配当割額及び 株式等譲渡所 得割額控除額	減免税額	税額控除 等の控除 合計額	
	調 整 控除額	配 当 控 除	住宅借入金等 特別税額控除	寄附金税額 控 除	外国税額 控 除	計						
10,668,391	91,176	43,489	54,380	3,884	273	193,202	110	-	28,993	6,508	228,813	10,439,578
11,034,728	84,719	44,229	47,422	47,626	217	224,213	600	-	34,803	6,314	265,930	10,768,798
11,411,822	84,666	54,470	47,006	10,740	1,466	198,348	221	-	33,599	5,062	237,230	11,174,592
11,863,146	84,879	53,249	39,045	13,300	730	191,203	471	-	85,108	2,211	278,993	11,584,153
11,928,690	84,529	57,284	37,804	42,622	4,075	226,314	321	-	87,805	2,703	317,143	11,611,547
12,327,220	84,574	52,081	39,148	209,693	15,211	400,707	305	-	77,652	2,191	480,855	11,846,365
12,100,865	84,591	64,016	40,228	366,727	13,573	569,135	282	-	68,580	2,439	640,436	11,460,429
138,540	1,671	24	2	445	0	2,142	1	-	113	4	2,260	136,280
429,331	27,891	1,321	1,752	1,988	13	32,965	271	-	3,444	750	37,430	391,901
882,109	22,640	2,114	12,709	7,509	22	44,994	10	-	4,948	1,363	51,315	830,794
958,827	9,824	2,176	19,084	14,321	48	45,453	0	-	5,233	322	51,008	907,819
776,823	5,489	2,230	6,087	16,012	57	29,875	0	-	5,225	0	35,100	741,723
1,052,279	5,342	2,034	573	28,650	72	36,671	0	-	4,932	0	41,603	1,010,676
780,198	3,035	1,971	21	23,723	9	28,759	0	-	2,390	0	31,149	749,049
1,100,499	3,224	3,637	0	40,619	0	47,480	0	-	6,526	0	54,006	1,046,493
5,982,259	5,475	48,509	0	233,460	13,352	300,796	0	-	35,769	0	336,565	5,645,694
12,100,865	84,591	64,016	40,228	366,727	13,573	569,135	282	-	68,580	2,439	640,436	11,460,429

(課税状況等の調による)

2 法人

(1) 法人市民税納税義務者数

区分 年度	均 等 割 納 税					
	法第312条第1項第1号に該当する法人 (法人でない社団等を含む)	法第312条第1項第2号に該当する法人	法第312条第1項第3号に該当する法人	法第312条第1項第4号に該当する法人	法第312条第1項第5号に該当する法人	法第312条第1項第6号に該当する法人
23	2,291	7	412	10	95	3
24	2,390	8	416	8	98	3
25	2,495	6	423	8	106	3
26	2,580	8	420	10	109	3
27	2,701	6	423	10	107	4
28	2,796	6	436	12	117	5
29	2,909	7	442	12	119	5

(2) 法人市民税調定額

区分 年度	現 年 度 分			過 年 度 分		
	法人税割額	均等割額	計	法人税割額	均等割額	計
23	275,064	260,769	535,833	3,716	3,508	7,224
24	332,900	264,680	597,580	6,270	3,979	10,249
25	378,072	264,346	642,418	6,150	2,819	8,969
26	486,098	265,623	751,721	5,302	2,599	7,901
27	437,325	273,568	710,893	6,027	4,686	10,713
28	640,752	279,561	920,313	11,167	2,853	14,020

(単位:人)

義 務 者 数				計	法人税割 納税者数
法第312条 第1項第7号に 該当する法人	法第312条 第1項第8号に 該当する法人	法第312条 第1項第9号に 該当する法人			
122	2	9		2,951	658
113	2	9		3,047	697
116	2	9		3,168	806
116	1	8		3,255	828
114	1	8		3,374	878
121	1	7		3,501	915
123	1	9		3,627	963

(課税状況等の調による)

(単位:千円)

合 計		
法人税割額	均等割額	計
278,780	264,277	543,057
339,170	268,659	607,829
384,222	267,165	651,387
491,400	268,222	759,622
443,352	278,254	721,606
651,919	282,414	934,333

(法人市民税調定額内訳表による)

(3) 法人市民税月別調定額(平成28年度)

申告月	現 年 度 分						過	
	法 人 税 割 額		均 等 割 額		計		法 人 税 割 額	
	件数	税 額	件数	税 額	実件数	税 額	件数	税 額
4月	87	25,166,000	200	12,300,000	200	37,466,000	19	845,000
5月	194	39,055,800	518	42,834,000	519	81,889,800	20	586,200
6月	209	132,245,400	355	52,585,200	383	184,830,600	21	6,604,700
7月	109	230,019,300	219	15,308,000	243	245,327,300	20	1,704,900
8月	118	31,130,900	278	18,999,000	279	50,129,900	9	426,000
9月	76	13,643,500	226	16,097,000	233	29,740,500	10	68,300
10月	132	16,803,300	280	19,002,000	284	35,805,300	8	256,400
11月	246	79,881,300	421	40,518,000	427	120,399,300	7	1,038,600
12月	127	36,700,700	212	19,382,000	225	56,082,700	12	335,100
1月	85	8,266,700	151	10,025,000	154	18,291,700	1	24,300
2月	148	24,118,500	322	20,844,000	328	44,962,500	5	52,800
3月	120	3,720,800	145	11,666,900	202	15,387,700	7	-775,200
計	1,651	640,752,200	3,327	279,561,100	3,477	920,313,300	139	11,167,100

(単位:件,円)

年 度 分				合 計					
均 等 割 額		計		法 人 税 割 額		均 等 割 額		計	
件数	税 額	実件数	税 額	件数	税 額	件数	税 額	実件数	税 額
26	1,739,000	34	2,584,000	106	26,011,000	226	14,039,000	234	40,050,000
2	-216,000	21	370,200	214	39,642,000	520	42,618,000	540	82,260,000
5	275,000	24	6,879,700	230	138,850,100	360	52,860,200	407	191,710,300
5	300,000	20	2,004,900	129	231,724,200	224	15,608,000	263	247,332,200
4	240,000	9	666,000	127	31,556,900	282	19,239,000	288	50,795,900
5	300,000	14	368,300	86	13,711,800	231	16,397,000	247	30,108,800
0	0	8	256,400	140	17,059,700	280	19,002,000	292	36,061,700
4	215,000	9	1,253,600	253	80,919,900	425	40,733,000	436	121,652,900
0	0	12	335,100	139	37,035,800	212	19,382,000	237	56,417,800
0	0	1	24,300	86	8,291,000	151	10,025,000	155	18,316,000
0	0	5	52,800	153	24,171,300	322	20,844,000	333	45,015,300
0	0	7	-775,200	127	2,945,600	145	11,666,900	209	14,612,500
51	2,853,000	164	14,020,100	1,790	651,919,300	3,378	282,414,100	3,641	934,333,400

※ 3月分には出納整理期間中の異動分を含む。

IV 固定資産税・都市計画税

国有資産等所在市町村交付金及び納付金

1 固定資産税・都市計画税

(1) 納税義務者数(当初調定)

(単位:人)

区分	年度	土地	家屋	償却資産	合計
固定資産税	23	31,248	30,082	701	36,144
	24	31,526	30,368	721	36,390
	25	32,074	30,917	710	36,867
	26	31,737	31,287	730	36,316
	27	31,946	31,498	763	36,456
	28	32,227	31,823	760	36,676
	29	32,327	31,930	775	36,704
都市計画税	23	30,402	29,290	-	34,427
	24	30,677	29,563	-	34,654
	25	31,226	30,108	-	35,147
	26	30,879	30,482	-	34,768
	27	31,079	30,696	-	34,897
	28	31,361	31,013	-	35,121
	29	31,460	31,121	-	35,139

(2) 固定資産税・都市計画税負担状況

(単位:円)

区分	年度	固定資産税	都市計画税	合計
人口一人当たり	23	74,718	18,404	93,122
	24	71,720	17,793	89,513
	25	72,157	17,921	90,078
	26	73,557	18,396	91,953
	27	73,531	18,506	92,037
	28	74,863	18,967	93,830
一世帯当たり	23	174,186	42,903	217,089
	24	168,126	41,711	209,837
	25	167,764	41,667	209,431
	26	170,160	42,556	212,716
	27	167,254	42,094	209,348
	28	169,627	42,976	212,603

(3) 当初調定額

(単位:千円)

区分	年度	土地	家屋	償却資産	合計
固定資産税	23	2,828,238	3,739,923	190,812	6,758,973
	24	2,853,960	3,484,949	185,568	6,524,477
	25	2,856,731	3,548,566	181,569	6,586,866
	26	2,937,230	3,596,718	191,280	6,725,228
	27	2,998,501	3,552,165	197,704	6,748,370
	28	3,023,426	3,650,014	201,963	6,875,403
	29	3,019,194	3,707,225	220,033	6,946,452
都市計画税	23	917,075	807,036	-	1,724,111
	24	936,331	741,330	-	1,677,661
	25	939,488	754,552	-	1,694,040
	26	975,990	764,703	-	1,740,693
	27	1,005,997	754,937	-	1,760,934
	28	1,021,816	778,786	-	1,800,602
	29	1,021,472	790,374	-	1,811,846

(4) 決算調定額

(単位:千円)

区分	年度	土地	家屋	償却資産	合計
固定資産税	23	2,826,817	3,747,376	431,405	7,005,598
	24	2,850,720	3,490,985	425,694	6,767,399
	25	2,843,353	3,550,445	418,107	6,811,905
	26	2,931,488	3,600,487	429,614	6,961,589
	27	2,992,651	3,574,490	450,689	7,017,830
	28	3,018,554	3,650,896	436,944	7,106,394
都市計画税	23	916,827	808,697	-	1,725,524
	24	936,060	742,893	-	1,678,953
	25	936,555	755,299	-	1,691,854
	26	974,992	766,078	-	1,741,070
	27	1,005,267	760,956	-	1,766,223
	28	1,021,085	779,361	-	1,800,446

(5) 土地の地目別調

(単位: m², 千円, 円)

地目	年度	筆数	地積	決定価格	課税標準額	平均価格
総計	23	29,181	6,879,711	796,990,956	202,097,511	115,847
	24	29,475	6,889,510	792,823,609	203,936,553	115,077
	25	29,765	6,916,370	795,165,160	204,135,034	114,969
	26	29,932	6,948,617	796,240,918	210,070,071	114,590
	27	30,111	6,954,900	812,417,778	214,275,332	116,812
	28	30,247	6,990,659	814,117,399	216,058,300	116,458
	29	30,397	7,015,829	814,032,870	215,751,515	116,028
田	23	23	21,758	3,503	3,503	161
	24	23	21,758	3,503	3,503	161
	25	23	21,758	3,503	3,503	161
	26	20	20,618	3,319	3,319	161
	27	20	20,618	3,319	3,319	161
	28	20	20,618	3,319	3,319	161
	29	20	20,618	3,319	3,319	161
宅市 地街 介化 在区 畑域 ・田	23	2	3,184	364,162	105,002	114,372
	24	2	3,184	361,349	108,405	113,489
	25	2	3,184	361,349	108,405	113,489
	26	5	4,324	388,846	123,592	89,927
	27	2	3,184	368,618	120,571	115,772
	28	2	3,184	368,618	122,872	115,772
	29	2	3,184	368,619	122,873	115,772
畑	23	1	693	112	112	162
	24	1	693	112	112	162
	25	1	693	112	112	162
	26	1	693	112	112	162
	27	1	693	112	112	162
	28	1	693	112	112	162
	29	1	693	112	112	162
宅市 地街 介化 在区 畑域 ・畑	23	12	5,723	934,255	361,833	163,246
	24	9	5,054	800,769	298,820	158,443
	25	9	5,054	800,769	298,820	158,443
	26	9	5,054	800,769	309,379	158,443
	27	9	5,054	804,798	317,866	159,240
	28	7	4,013	617,149	247,748	153,787
	29	5	3,870	587,439	229,923	151,793

(概要調書等報告書による)

(単位: m², 千円, 円)

地目	年度	筆数	地積	決定価格	課税標準額	平均価格	
宅	小規模住宅用地	23	17,312	3,593,584	529,870,589	77,633,922	147,449
		24	17,514	3,628,203	530,668,763	80,405,330	146,262
		25	17,682	3,660,418	534,167,523	81,130,087	145,931
		26	17,874	3,689,846	537,156,093	85,697,577	145,577
		27	18,002	3,719,205	551,900,093	89,921,055	148,392
		28	18,114	3,756,869	555,909,504	92,408,076	147,971
		29	18,224	3,775,749	557,280,671	92,834,613	147,595
	上記以外の住宅用地	23	6,859	1,098,513	136,477,127	39,913,872	124,238
		24	7,000	1,110,073	135,964,812	41,182,370	122,483
		25	7,071	1,119,163	135,867,133	41,205,168	121,401
		26	7,155	1,110,979	134,516,663	42,832,874	121,079
		27	7,198	1,111,831	135,781,177	44,336,907	122,124
		28	7,270	1,118,756	136,185,766	45,259,295	121,730
		29	7,349	1,123,464	136,122,577	45,346,993	121,163
地	商業地等	23	2,892	813,942	112,651,474	72,902,449	138,402
		24	2,828	793,290	109,279,636	71,377,225	137,755
		25	2,870	780,128	108,237,786	70,839,808	138,744
		26	2,752	757,883	105,149,147	68,802,038	138,741
		27	2,765	761,283	107,196,277	68,685,967	140,810
		28	2,719	760,340	105,374,411	67,610,337	138,589
		29	2,676	748,159	103,675,378	66,543,132	138,574
	合計	23	27,063	5,506,039	778,999,190	190,450,243	141,481
		24	27,342	5,531,566	775,913,211	192,964,925	140,270
		25	27,623	5,559,709	778,272,442	193,175,063	139,984
	26	27,781	5,558,708	776,821,903	197,332,489	139,749	
	27	27,965	5,592,319	794,877,547	202,943,929	142,137	
	28	28,103	5,635,965	797,469,681	205,277,708	141,497	
	29	28,249	5,647,372	797,078,626	204,724,738	141,142	
塩田・鉾泉地	23	-	-	-	-	-	
	24	-	-	-	-	-	
	25	-	-	-	-	-	
	26	-	-	-	-	-	
	27	-	-	-	-	-	
	28	-	-	-	-	-	
	29	-	-	-	-	-	

(概要調書等報告書による)

土地の地目別調(つづき)

(単位: m², 千円, 円)

地目	年度	筆数	地積	決定価格	課税標準額	平均価格	
池 沼	23	-	-	-	-	-	
	24	-	-	-	-	-	
	25	-	-	-	-	-	
	26	-	-	-	-	-	
	27	-	-	-	-	-	
	28	-	-	-	-	-	
	29	-	-	-	-	-	
山 林	一般山林	23	130	562,811	11,424	11,424	20
		24	133	557,340	11,314	11,314	20
		25	130	555,691	11,279	11,279	20
		26	130	555,691	11,280	11,280	20
		27	133	563,479	7,223	7,223	13
		28	133	563,480	7,222	7,222	13
		29	132	563,014	7,217	7,217	13
林	介在 山林	23	254	228,982	3,753,383	2,465,170	16,392
		24	252	219,147	3,150,136	2,086,559	14,375
		25	255	219,143	3,145,564	2,083,405	14,354
		26	250	216,293	3,018,457	1,999,126	13,955
		27	243	210,018	2,631,226	1,747,850	12,529
		28	245	209,803	2,609,624	1,735,975	12,438
		29	243	207,590	2,499,028	1,664,180	12,038
牧場 ・ 原野	23	-	-	-	-	-	
	24	-	-	-	-	-	
	25	-	-	-	-	-	
	26	-	-	-	-	-	
	27	-	-	-	-	-	
	28	-	-	-	-	-	
	29	-	-	-	-	-	
雑 種 地	ゴルフ場の 用地	23	4	250,990	692,732	692,732	2,760
		24	4	250,990	589,827	589,827	2,350
		25	4	250,990	589,827	589,827	2,350
		26	4	250,990	589,827	589,827	2,350
		27	4	250,990	579,787	579,787	2,310
		28	4	250,990	579,787	579,787	2,310
		29	4	250,990	579,787	579,787	2,310

(概要調書等報告書による)

(単位: m², 千円, 円)

地目	年度	筆数	地積	決定価格	課税標準額	平均価格	
雑 種 地	遊園地等の用地	23	5	22,956	2,486,399	1,673,221	108,312
		24	5	22,956	2,488,692	1,664,149	108,411
		25	5	22,956	2,475,945	1,655,227	107,856
		26	5	22,956	2,450,451	1,637,381	106,746
		27	5	22,956	2,380,935	1,631,194	103,717
		28	1	13,223	1,214,043	849,830	91,813
		29	1	13,223	1,201,692	841,185	90,879
		鉄軌道用地	23	188	122,924	6,617,255	4,265,897
	24		188	122,924	6,578,588	4,265,897	53,518
	25		188	122,924	6,578,588	4,265,897	53,518
	26		188	122,924	6,578,588	4,265,897	53,518
	27		189	122,985	6,724,326	4,265,108	54,676
	28		189	122,903	6,719,613	4,263,301	54,674
	29		189	122,903	6,719,613	4,263,301	54,674
	複合利用 地 鉄軌道		23	1	1,493	174,639	112,865
		24	1	1,493	171,691	112,865	114,997
		25	1	1,493	171,691	112,865	114,997
		26	1	1,493	171,691	112,865	114,997
		27	1	1,493	173,338	112,865	116,100
		28	1	1,493	177,153	112,865	118,656
		29	1	1,493	177,153	112,865	118,656
		その他の雑種地	23	1,498	152,158	2,953,902	1,955,509
	24		1,515	152,405	2,754,417	1,830,177	18,073
	25		1,524	152,775	2,754,091	1,830,631	18,027
	26		1,538	188,873	5,405,675	3,684,804	28,621
	27		1,539	161,111	3,866,549	2,545,508	23,999
	28		1,541	164,294	4,351,078	2,857,561	26,483
	29		1,550	180,879	4,810,265	3,202,015	26,594
	合 計		23	1,696	550,521	12,924,927	8,700,224
24		1,713	550,768	12,583,215	8,462,915	22,847	
25		1,722	551,138	12,570,142	8,454,447	22,808	
26		1,736	587,236	15,196,232	10,290,774	25,878	
27		1,738	559,535	13,724,935	9,134,462	24,529	
28		1,736	552,903	13,041,674	8,663,344	23,588	
29		1,745	569,488	13,488,510	8,999,153	23,685	

(概要調書等報告書による)

(単位:m², 千円, 円)

区分	年度	棟数	床面積	決定価格	平均価格	
木	専用住宅	23	8,832	1,243,473	43,688,539	35,134
		24	9,284	1,260,175	39,655,511	31,468
		25	9,346	1,270,400	40,731,659	32,062
		26	9,674	1,281,826	41,894,616	32,684
		27	9,718	1,290,677	39,803,225	30,839
		28	9,757	1,299,270	40,940,082	31,510
		29	9,796	1,307,920	42,218,572	32,279
	共同住宅・寄宿舎	23	160	31,715	759,030	23,933
		24	174	31,108	662,715	21,304
		25	173	31,127	680,476	21,861
		26	172	31,233	702,265	22,485
		27	172	31,318	665,139	21,238
		28	171	31,204	690,084	22,115
		29	173	31,606	742,425	23,490
	併用住宅	23	201	21,853	390,028	17,848
		24	212	21,970	364,563	16,594
		25	211	21,699	374,357	17,252
		26	211	21,604	373,952	17,309
		27	211	21,605	358,706	16,603
		28	210	21,324	355,475	16,670
		29	207	20,826	362,248	17,394
	その他	23	658	19,451	287,404	14,776
		24	685	19,355	257,815	13,320
		25	669	19,036	268,381	14,099
		26	687	18,942	271,374	14,327
		27	675	18,981	263,815	13,899
		28	658	18,713	270,839	14,473
		29	635	18,581	283,455	15,255
合計	23	9,851	1,316,492	45,125,001	34,277	
	24	10,355	1,332,608	40,940,604	30,722	
	25	10,399	1,342,262	42,054,873	31,331	
	26	10,744	1,353,605	43,242,207	31,946	
	27	10,776	1,362,581	41,090,885	30,157	
	28	10,796	1,370,511	42,256,480	30,833	
	29	10,811	1,378,933	43,606,700	31,624	

(概要調書等報告書による)

家屋の構造別・種類別調(つづき1)

(単位:m², 千円, 円)

区分	年度	棟数	床面積	決定価格	平均価格		
非 木 造	住	鉄骨 鉄筋 ・ 鉄筋	23	2,351	2,697,458	178,079,103	66,017
		24	2,544	2,718,814	165,403,201	60,837	
		25	2,547	2,740,398	167,458,618	61,107	
		26	2,908	2,746,126	168,466,917	61,347	
		コンクリ ート造	27	2,909	2,760,951	168,976,102	61,202
		28	2,928	2,804,062	173,498,749	61,874	
		29	2,928	2,809,576	174,850,344	62,234	
		宅	鉄 骨 造	23	727	154,695	9,229,989
	24		740	157,005	8,426,945	53,673	
	25		743	157,524	8,526,641	54,129	
	26		813	159,852	8,787,157	54,971	
	27		813	159,978	8,538,517	53,373	
	28		822	162,187	8,790,589	54,200	
	29		823	162,961	8,893,205	54,573	
	ア		軽 量 鉄 骨 造	23	2,203	348,920	13,063,182
		24	2,330	358,755	11,392,621	31,756	
		25	2,378	367,434	12,124,465	32,998	
		26	2,490	379,678	13,189,376	34,738	
		27	2,540	388,880	12,388,599	31,857	
		28	2,568	393,764	12,959,311	32,911	
		29	2,615	403,528	13,872,578	34,378	
		パ ー ト	レンガ ・ コンクリ ート ブロック 造	23	18	2,322	68,726
	24		18	2,322	62,075	26,733	
	25		17	2,184	60,827	27,851	
	26		21	2,184	60,827	27,851	
	27		21	2,184	58,717	26,885	
	28		21	2,184	58,717	26,885	
	29		20	2,159	58,353	27,028	
	ト		合 計	23	5,299	3,203,395	200,441,000
24		5,632	3,236,896	185,284,842	57,242		
25		5,685	3,267,540	188,170,551	57,588		
26		6,232	3,287,840	190,504,277	57,942		
27		6,283	3,311,993	189,961,935	57,356		
28		6,339	3,362,197	195,307,366	58,089		
29		6,386	3,378,224	197,674,480	58,514		

(概要調書等報告書による)

(単位:m², 千円, 円)

区分	年度	棟数	床面積	決定価格	平均価格		
非 木 造	事 務	鉄骨	23	173	213,609	17,649,061	82,623
		鉄筋	24	234	215,613	16,318,249	75,683
		・	25	234	215,421	16,377,894	76,027
		鉄筋	26	269	215,447	16,382,538	76,040
		コンクリ	27	269	215,129	15,997,763	74,364
		ート造	28	272	217,827	16,348,751	75,054
			29	273	219,586	16,503,672	75,158
		所 ・		23	220	96,445	6,502,676
	鉄		24	235	96,315	5,759,646	59,800
			25	237	97,417	5,926,991	60,841
	骨		26	243	96,406	5,933,738	61,549
			27	245	97,234	5,819,360	59,849
	造		28	252	100,608	6,312,286	62,741
			29	253	100,828	6,322,980	62,711
	店 舗		軽	23	32	5,803	173,810
		量	24	35	6,479	195,244	30,135
			25	33	5,817	164,700	28,314
		鉄	26	31	5,640	162,686	28,845
		骨	27	30	6,311	203,657	32,270
		造	28	29	6,378	229,275	35,948
			29	30	6,611	245,342	37,111
		百 貨 店	レンガ	23	2	248	3,261
	・		24	2	248	3,018	12,169
	コンクリ		25	2	248	3,018	12,169
	ートブ		26	2	248	3,018	12,169
	ロック		27	2	242	2,916	12,050
	造		28	2	242	2,916	12,050
			29	2	242	2,916	12,050
	合		23	427	316,105	24,328,808	76,964
	24	506	318,655	22,276,157	69,907		
	25	506	318,903	22,472,603	70,468		
	26	545	317,741	22,481,980	70,756		
	27	546	318,916	22,023,696	69,058		
計	28	555	325,055	22,893,228	70,429		
	29	558	327,267	23,074,910	70,508		

(概要調書等報告書による)

家屋の構造別・種類別調(つづき2)

(単位:m², 千円, 円)

区分	年度	棟数	床面積	決定価格	平均価格	
非 木 造	鉄骨 鉄筋 ・ 鉄筋 コンクリ ート造	23	818	131,885	8,911,295	67,569
		24	940	128,910	7,406,714	57,456
		25	947	129,462	7,443,443	57,495
		26	1,538	128,316	7,342,351	57,221
		27	1,540	122,471	6,738,729	55,023
		28	1,556	128,924	7,141,340	55,392
		29	1,556	129,287	7,188,856	55,604
		鉄 骨 造	23	76	34,321	1,061,492
	24		78	34,351	905,554	26,362
	25		77	34,537	1,003,181	29,047
	26		90	28,526	823,180	28,857
	27		91	27,935	785,230	28,109
	28		90	31,104	1,286,835	41,372
	29		88	31,068	1,286,021	41,394
	軽 量 鉄 骨 造		23	119	5,748	70,177
		24	126	5,779	59,198	10,244
		25	120	5,592	57,903	10,355
		26	133	5,520	57,521	10,420
		27	130	5,408	51,213	9,470
		28	136	5,469	53,076	9,705
		29	138	5,394	54,421	10,089
		レンガ ・ コンクリ ートブ ロック 造	23	253	4,441	55,143
	24		264	4,367	47,783	10,942
	25		257	4,284	47,014	10,974
	26		265	4,077	45,783	11,230
	27		257	3,944	42,141	10,685
	28		254	3,867	41,531	10,740
	29		249	3,826	41,256	10,783
	合 計		23	1,266	176,395	10,098,107
24		1,408	173,407	8,419,249	48,552	
25		1,401	173,875	8,551,541	49,182	
26		2,026	166,439	8,268,835	49,681	
27		2,018	159,758	7,617,313	47,680	
28		2,036	169,364	8,522,782	50,322	
29		2,031	169,575	8,570,554	50,541	

(概要調書等報告書による)

(単位:m², 千円, 円)

区分	年度	棟数	床面積	決定価格	平均価格	
非 木 造	鉄骨 鉄筋 ・ 鉄筋 コンクリ ート造	23	3,342	3,042,952	204,639,459	67,250
		24	3,718	3,063,337	189,128,164	61,739
		25	3,728	3,085,281	191,279,955	61,998
		26	4,715	3,089,889	192,191,806	62,200
		27	4,718	3,098,551	191,712,594	61,872
		28	4,756	3,150,813	196,988,840	62,520
		29	4,757	3,158,449	198,542,872	62,861
		合 計	23	1,023	285,461	16,794,157
	24		1,053	287,671	15,092,145	52,463
	25		1,057	289,478	15,456,813	53,395
	26		1,146	284,784	15,544,075	54,582
	27		1,149	285,147	15,143,107	53,106
	28		1,164	293,899	16,389,710	55,766
	29		1,164	294,857	16,502,206	55,967
	軽 量 鉄 骨 造		23	2,354	360,471	13,307,169
		24	2,491	371,013	11,647,063	31,393
		25	2,531	378,843	12,347,068	32,592
		26	2,654	390,838	13,409,583	34,310
		27	2,700	400,599	12,643,469	31,561
		28	2,733	405,611	13,241,662	32,646
		29	2,783	415,533	14,172,341	34,106
		レンガ ・ コンクリ ートブ ロック 造	23	273	7,011	127,130
	24		284	6,937	112,876	16,272
	25		276	6,716	110,859	16,507
	26		288	6,509	109,628	16,843
	27		280	6,370	103,774	16,291
	28		277	6,293	103,164	16,393
	29		271	6,227	102,525	16,465
	合 計		23	6,992	3,695,895	234,867,915
24		7,546	3,728,958	215,980,248	57,920	
25		7,592	3,760,318	219,194,695	58,292	
26		8,803	3,772,020	221,255,092	58,657	
27		8,847	3,790,667	219,602,944	57,933	
28		8,930	3,856,616	226,723,376	58,788	
29		8,975	3,875,066	229,319,944	59,178	

(概要調書等報告書による)

(7) 家屋の構造別・種類別調(新增分)

(単位:m², 千円, 円)

区 分	年度	棟 数	床 面 積	決 定 価 格	平 均 価 格	
総 数	木 造	23	172	23,452	1,549,049	66,052
		24	194	25,797	1,634,036	63,342
		25	150	20,664	1,289,938	62,424
		26	173	21,056	1,340,968	63,686
		27	150	20,317	1,349,462	66,420
		28	138	18,640	1,265,346	67,883
		29	157	23,322	1,579,094	67,708
	非 木 造	23	83	44,742	3,851,431	86,081
		24	112	34,643	2,997,252	86,518
		25	107	41,370	3,605,363	87,149
		26	136	28,695	2,395,981	83,498
		27	112	27,655	2,364,670	85,506
		28	106	49,694	5,146,992	103,574
		29	102	27,094	2,776,681	102,483
合 計	23	255	68,194	5,400,480	79,193	
	24	306	60,440	4,631,288	76,626	
	25	257	62,034	4,895,301	78,913	
	26	309	49,751	3,736,949	75,113	
	27	262	47,972	3,714,132	77,423	
	28	244	68,334	6,412,338	93,838	
	29	259	50,416	4,355,775	86,397	

(概要調書等報告書による)

(単位: m², 千円, 円)

区 分	年度	棟 数	床 面 積	決 定 価 格	平 均 価 格	
木	専 用 住 宅	23	163	22,721	1,502,811	66,142
		24	190	25,477	1,618,617	63,532
		25	145	19,760	1,240,475	62,777
		26	168	20,557	1,308,722	63,663
		27	145	19,814	1,320,584	66,649
		28	132	18,080	1,229,074	67,980
		29	148	22,102	1,493,315	67,565
		共 同 住 宅 ・ 寄 宿 舎	23	2	299	20,084
	24		-	-	-	-
	25		2	442	25,238	57,100
	26		3	478	30,796	64,427
	27		1	219	13,959	63,740
	28		2	460	31,230	67,891
	29		5	720	56,061	77,863
	併 用 住 宅		23	1	118	7,743
		24	1	233	11,741	50,391
		25	1	197	10,746	54,548
		26	-	-	-	-
		27	1	112	5,159	46,063
		28	1	9	106	11,778
		29	1	236	15,020	63,644
		造 の 他	23	6	314	18,411
	24		3	87	3,678	42,276
	25		2	265	13,479	50,864
	26		2	21	1,450	69,048
	27		3	172	9,760	56,744
	28		3	91	4,936	54,242
	29		3	264	14,698	55,674
合 計	23		172	23,452	1,549,049	66,052
	24	194	25,797	1,634,036	63,342	
	25	150	20,664	1,289,938	62,424	
	26	173	21,056	1,340,968	63,686	
	27	150	20,317	1,349,462	66,420	
	28	138	18,640	1,265,346	67,883	
	29	157	23,322	1,579,094	67,708	

(概要調査等報告書による)

家屋の構造別・種類別調(新增分)(つづき1)

(単位:m², 千円, 円)

区分	年度	棟数	床面積	決定価格	平均価格		
非 木 造	住	鉄骨 鉄筋 ・ 鉄筋	23	11	16,815	1,570,620	93,406
		24	21	15,255	1,476,638	96,797	
		25	20	27,263	2,450,027	89,866	
		26	15	9,769	949,426	97,188	
		コンクリ ート造	27	11	11,467	1,071,826	93,470
		28	21	33,788	3,483,129	103,088	
		29	15	11,737	1,532,004	130,528	
		宅	鉄	23	8	1,713	159,203
	24		8	3,849	348,585	90,565	
	25		4	715	56,021	78,351	
	骨		26	6	3,259	289,127	88,716
	27		4	584	58,214	99,682	
	造		28	5	703	62,478	88,873
	29		2	1,025	112,202	109,465	
	ア		軽	23	46	7,935	590,877
		24	70	10,875	818,237	75,240	
		量	25	63	10,116	754,764	74,611
		鉄	26	92	14,340	1,077,692	75,153
		骨	27	77	12,333	975,321	79,082
		造	28	48	7,334	587,642	80,126
		29	65	12,116	954,587	78,787	
		パ ー ト	レンガ ・ コンクリ ート ブロック 造	23	-	-	-
	24		-	-	-	-	
	25		-	-	-	-	
	26		-	-	-	-	
	27		-	-	-	-	
	28		-	-	-	-	
	29		-	-	-	-	
ト	合		23	65	26,463	2,320,700	87,696
	24	99	29,979	2,643,460	88,177		
	25	87	38,094	3,260,812	85,599		
	26	113	27,368	2,316,245	84,633		
	計	27	92	24,384	2,105,361	86,342	
	28	74	41,825	4,133,249	98,822		
	29	82	24,878	2,598,793	104,461		

(概要調書等報告書による)

(単位:m², 千円, 円)

区分	年度	棟数	床面積	決定価格	平均価格		
非 木 造	事務所	鉄骨 鉄筋	23	1	9,101	1,107,145	121,651
		鉄筋 ・ 鉄筋	24	4	3,168	259,511	81,916
		・ 鉄筋	25	1	633	76,092	120,209
		鉄筋	26	-	-	-	-
		コンクリ ート造	27	-	-	-	-
		・ 造	28	3	2,699	350,989	130,044
		・ 造	29	2	1,036	98,326	94,909
		所 ・ 店 舗	鉄 骨 造	23	5	7,530	278,363
	24			-	-	-	-
	25			4	1,161	124,226	106,999
	26			2	437	37,090	84,874
	27			2	1,240	123,363	99,486
	28			6	2,591	383,637	148,065
	29			1	173	10,694	61,815
	百 貨 店			軽 量 鉄 骨 造	23	-	-
		24	2		677	48,124	71,084
		25	-		-	-	-
		26	-		-	-	-
		27	1		1,159	75,240	64,918
		28	1		363	29,492	81,245
		29	1		234	16,066	68,658
		造 貨 店	レンガ ・ コンクリ ートブ ロック 造		23	-	-
	24			-	-	-	-
	25			-	-	-	-
	26			-	-	-	-
	27			-	-	-	-
	28			-	-	-	-
	29			-	-	-	-
	店			合 計	23	6	16,631
24		6	3,845		307,635	80,009	
25		5	1,794		200,318	111,660	
26		2	437		37,090	84,874	
27		3	2,399		198,603	82,786	
28		10	5,653		764,118	135,170	
29		4	1,443		125,086	86,685	

(概要調書等報告書による)

家屋の構造別・種類別調(新增分)(つづき2)

(単位:m², 千円, 円)

区分	年度	棟数	床面積	決定価格	平均価格		
非 木 造	その 鉄骨 鉄筋 ・ 鉄筋 コンクリ ート造	23	8	1,410	137,502	97,519	
		24	4	743	43,759	58,895	
		25	12	833	41,791	50,169	
		26	19	839	40,404	48,157	
		27	13	792	55,693	70,319	
		28	17	2,170	248,082	114,324	
		29	14	745	51,704	69,401	
		鉄 骨 造	23	1	184	5,852	31,804
	24		-	-	-	-	
	25		1	628	101,698	161,939	
	26		-	-	-	-	
	27		1	32	2,761	86,281	
	28		-	-	-	-	
	29		-	-	-	-	
	の 軽 量 鉄 骨 造		23	2	46	1,581	34,370
		24	3	76	2,398	31,553	
		25	2	21	744	35,429	
		26	1	12	303	25,250	
		27	3	48	2,252	46,917	
		28	5	46	1,543	33,543	
		29	2	28	1,098	39,214	
		他	レンガ ・ コンクリ ートブ ロック 造	23	1	8	288
	24			-	-	-	-
	25			-	-	-	-
	26			1	39	1,939	49,718
	27			-	-	-	-
	28			-	-	-	-
	29			-	-	-	-
合 計	23			12	1,648	145,223	88,121
	24	7	819	46,157	56,358		
	25	15	1,482	144,233	97,323		
	26	21	890	42,646	47,917		
	27	17	872	60,706	69,617		
	28	22	2,216	249,625	112,647		
	29	16	773	52,802	68,308		

(概要調書等報告書による)

(単位:m², 千円, 円)

区分	年度	棟数	床面積	決定価格	平均価格	
非 合	鉄骨 鉄筋 ・ 鉄筋	23	20	27,326	2,815,267	103,025
	24	29	19,166	1,779,908	92,868	
	25	33	28,729	2,567,910	89,384	
	26	34	10,608	989,830	93,310	
	コンクリ ート造	27	24	12,259	1,127,519	91,975
	28	41	38,657	4,082,200	105,601	
	29	31	13,518	1,682,034	124,429	
	鉄 骨 造	23	14	9,427	443,418	47,037
	24	8	3,849	348,585	90,565	
	25	9	2,504	281,945	112,598	
	26	8	3,696	326,217	88,262	
	27	7	1,856	184,338	99,320	
	28	11	3,294	446,115	135,433	
	29	3	1,198	122,896	102,584	
木 計	軽 量 鉄 骨 造	23	48	7,981	592,458	74,234
	24	75	11,628	868,759	74,713	
	25	65	10,137	755,508	74,530	
	26	93	14,352	1,077,995	75,111	
	27	81	13,540	1,052,813	77,756	
	28	54	7,743	618,677	79,901	
	29	68	12,378	971,751	78,506	
	レンガ ・ コンクリ ートブ ロック 造	23	1	8	288	36,000
	24	-	-	-	-	-
	25	-	-	-	-	-
	26	1	39	1,939	49,718	
	27	-	-	-	-	-
	28	-	-	-	-	-
	29	-	-	-	-	-
造 計	合	23	83	44,742	3,851,431	86,081
	24	112	34,643	2,997,252	86,518	
	25	107	41,370	3,605,363	87,149	
	26	136	28,695	2,395,981	83,498	
	計	27	112	27,655	2,364,670	85,506
	28	106	49,694	5,146,992	103,574	
	29	102	27,094	2,776,681	102,483	

(概要調査等報告書による)

(8) 償却資産の決定価格・課税標準額調

区分	年度	市長が価格を決定したもの				
		構築物	機械及び装置	船舶	車両及び運搬具	工具・器具 及び 備品
決定 価 格	23	7,627,578	1,760,796	306,867	1,104	4,013,687
	24	7,222,281	1,682,416	359,328	11,791	4,061,667
	25	7,006,441	1,990,335	271,099	14,502	3,743,548
	26	6,805,129	1,931,817	420,076	22,746	4,114,277
	27	7,012,806	2,417,899	353,553	15,433	4,366,162
	28	7,306,412	2,284,412	395,670	8,847	4,467,531
	29	8,403,273	2,303,105	435,408	54,216	4,550,676
課 税 標 準 額	23	7,612,139	1,707,547	303,874	1,104	4,008,621
	24	7,209,787	1,622,210	356,690	11,791	4,058,332
	25	7,001,209	1,945,296	268,717	14,502	3,743,460
	26	6,797,173	1,887,850	417,878	22,746	4,112,277
	27	7,006,605	2,388,810	351,447	15,433	4,364,377
	28	7,303,721	2,257,435	393,564	8,847	4,467,394
	29	8,396,902	2,287,170	433,302	54,216	4,550,178

(単位:千円)

小 計	配 分			合 計
	総務大臣配分	県知事配分	小 計	
13,710,032	17,968,803	256,119	18,224,922	31,934,954
13,337,483	17,791,261	238,091	18,029,352	31,366,835
13,025,925	17,484,205	228,563	17,712,768	30,738,693
13,294,045	17,205,930	349,469	17,555,399	30,849,444
14,165,853	16,942,142	329,362	17,271,504	31,437,357
14,462,872	16,677,939	308,484	16,986,423	31,449,295
15,746,678	16,438,991	45,428	16,484,419	32,231,097
13,633,285	16,210,281	256,119	16,466,400	30,099,685
13,258,810	16,141,651	238,091	16,379,742	29,638,552
12,973,184	15,938,738	228,563	16,167,301	29,140,485
13,237,924	15,774,403	349,469	16,123,872	29,361,796
14,126,672	15,813,764	329,362	16,143,126	30,269,798
14,430,961	15,576,455	308,484	15,884,939	30,315,900
15,721,768	15,404,228	45,428	15,449,656	31,171,424

(概要調書等報告書による)

(9) 償却資産課税標準額段階別調(上段:納税義務者数 下段:課税標準額)
(単位:人, 千円)

区 分 / 年 度	23	24	25	26
150万円未満	977 407,836	986 411,407	1,019 442,092	1,051 442,502
150万円以上 160万円未満	20 30,945	25 38,725	18 27,790	23 35,646
160万円以上 170万円未満	16 26,283	21 34,591	22 36,379	17 28,179
170万円以上 180万円未満	21 36,708	18 31,415	19 33,378	19 33,394
180万円以上 190万円未満	19 35,109	26 48,256	15 27,651	17 31,470
190万円以上 200万円未満	24 47,013	17 33,190	21 40,834	19 36,990
200万円以上 250万円未満	62 137,375	59 132,294	68 154,952	69 154,702
250万円以上 300万円未満	44 118,781	59 163,641	47 128,608	61 168,398
300万円以上 1,000万円未満	290 1,576,933	289 1,587,753	301 1,667,582	309 1,695,733
1,000万円以上 2,000万円未満	91 1,310,404	91 1,285,210	99 1,387,563	92 1,293,004
2,000万円以上 3,000万円未満	35 865,624	40 958,488	35 865,103	34 844,557
3,000万円以上 1億円未満	64 3,232,180	66 3,490,912	56 3,121,320	61 3,258,362
1億円以上	38 22,682,330	34 21,834,077	33 21,649,325	33 21,781,361
合 計	1,701 30,507,521	1,731 30,049,959	1,753 29,582,577	1,805 29,804,298

(単位:人,千円)

27	28	29
1,064	1,108	1,130
454,380	476,938	489,809
15	24	21
23,261	37,057	32,389
24	22	16
39,743	36,353	26,418
25	26	21
43,900	45,603	36,665
23	16	23
42,350	29,644	42,325
24	18	15
46,892	34,950	29,242
63	72	70
141,485	161,524	157,440
67	56	60
182,598	154,374	165,445
313	315	314
1,735,937	1,768,199	1,701,684
94	87	109
1,270,377	1,234,880	1,545,484
38	43	40
915,110	1,046,337	972,960
67	70	72
3,493,510	3,809,329	3,885,162
34	34	35
22,334,635	21,957,650	22,576,210
1,851	1,891	1,926
30,724,178	30,792,838	31,661,233

(概要調書等報告書による)

2 交付金

(1) 国有資産等所在市町村交付金及び納付金

(単位:千円)

年 度	国	地方公共団体	合 計
23	3,027	167,796	170,823
24	2,790	159,321	162,111
25	2,654	151,651	154,305
26	2,620	149,273	151,893
27	2,586	139,864	142,450
28	1,726	131,793	133,519
29	1,725	112,163	113,888

V 諸税

1 軽自動車税

(1) 課税台数・調定額

区分	年度	原 動 機 付 自 転 車					軽 自 動 車				
		50 c c 以 下	50 c c 超 90cc以下	90 c c 超	ミニカー	小 計	二 輪 車	三 輪 車	三輪車(新税 率適用分)	三輪車(重 課適用分)	三輪車(75% 軽課適用分)
台 数	23	4,259	301	796	23	5,379	841	1	-	-	-
	24	4,127	290	832	25	5,274	820	1	-	-	-
	25	4,033	272	886	27	5,218	804	1	-	-	-
	26	3,940	259	958	31	5,188	812	1	-	-	-
	27	3,803	230	979	36	5,048	820	1	-	-	-
	28	3,660	218	1011	43	4,932	776	0	0	1	0
	29	3,521	200	1050	39	4,810	753	0	0	1	0
	調 定 額	23	4,259	361	1,274	58	5,952	2,018	3	-	-
24		4,127	348	1,331	63	5,869	1,968	3	-	-	-
25		4,033	326	1,418	68	5,845	1,930	3	-	-	-
26		3,940	311	1,533	78	5,862	1,949	3	-	-	-
27		3,803	276	1,566	90	5,735	1,968	3	-	-	-
28		7,320	436	2,426	159	10,341	2,794	0	0	5	0
29		7,042	400	2,520	144	10,106	2,711	0	0	5	0

及 び 小 型 特 殊 自 動 車										
般										
三輪車(50% 軽課適用分)	三輪車(25% 軽課適用分)	四 輪 車				四 輪 車 (新 税 率 適 用 分)				
		乗 用		貨 物		乗 用		貨 物		
		営 業 用	自 家 用	営 業 用	自 家 用	営 業 用	自 家 用	営 業 用	自 家 用	
-	-	0	1,874	79	794	-	-	-	-	-
-	-	0	1,954	79	769	-	-	-	-	-
-	-	0	2,041	89	744	-	-	-	-	-
-	-	1	2,152	87	747	-	-	-	-	-
-	-	1	2,272	76	724	-	-	-	-	-
0	0	1	1,771	57	503	0	31	3	36	
0	0	2	1,575	47	456	0	252	9	72	
-	-	0	13,493	237	3,176	-	-	-	-	-
-	-	0	14,069	237	3,076	-	-	-	-	-
-	-	0	14,695	267	2,976	-	-	-	-	-
-	-	6	15,494	261	2,988	-	-	-	-	-
-	-	6	16,358	228	2,896	-	-	-	-	-
0	0	6	12,751	171	2,012	0	335	11	180	
0	0	11	11,340	141	1,824	0	2,722	34	360	

軽 自 動 車 及 び 小									
四 輪 車 (重 課 適 用 分)				四 輪 車 (75 % 軽 減 適 用 分)				四 輪 車 (50 %	
乗 用		貨 物		乗 用		貨 物		乗 用	
営 業 用	自 家 用	営 業 用	自 家 用	営 業 用	自 家 用	営 業 用	自 家 用	営 業 用	自 家 用
-	-	-	-	-	-	-	-	-	-
-	-	-	-	-	-	-	-	-	-
-	-	-	-	-	-	-	-	-	-
-	-	-	-	-	-	-	-	-	-
-	-	-	-	-	-	-	-	-	-
0	407	12	167	0	0	0	1	0	86
0	417	15	165	0	0	0	0	0	66
-	-	-	-	-	-	-	-	-	-
-	-	-	-	-	-	-	-	-	-
-	-	-	-	-	-	-	-	-	-
-	-	-	-	-	-	-	-	-	-
0	5,250	54	1,002	0	0	0	1	0	464
0	5,379	68	990	0	0	0	0	0	356

(単位:台,千円)

型 特 殊 自 動 車						農 耕 用	特 殊 作 業 用	小 計	二 輪 の 小 型 自 動 車	合 計
般										
軽 減 適 用 分)		四 輪 車 (25 % 軽 減 適 用 分)								
貨 物		乗 用		貨 物						
営 業 用	自 家 用	営 業 用	自 家 用	営 業 用	自 家 用					
-	-	-	-	-	-	3	8	3,600	696	9,675
-	-	-	-	-	-	3	7	3,633	693	9,600
-	-	-	-	-	-	3	8	3,690	685	9,593
-	-	-	-	-	-	3	7	3,810	689	9,687
-	-	-	-	-	-	3	7	3,904	695	9,647
0	0	0	105	1	14	3	6	3,981	725	9,638
0	0	0	65	5	16	3	6	3,925	717	9,452
-	-	-	-	-	-	5	38	18,970	2,784	27,706
-	-	-	-	-	-	5	33	19,391	2,772	28,032
-	-	-	-	-	-	5	38	19,914	2,740	28,499
-	-	-	-	-	-	5	33	20,739	2,756	29,357
-	-	-	-	-	-	5	33	21,497	2,780	30,012
0	0	0	851	3	53	7	35	25,985	4,350	40,676
0	0	0	527	14	61	7	35	26,585	4,302	40,993

(課税状況等の調による)

2 市たばこ税

(1) 月別売上本数

月 / 年度	23	24	25
4月	5,762,740	5,063,356	4,860,449
5月	3,225,970	4,721,230	4,931,237
6月	5,328,230	5,503,494	4,983,450
7月	5,753,222	4,988,461	5,186,310
8月	6,365,938	5,276,050	5,234,130
9月	5,402,487	5,269,173	5,337,285
10月	5,282,370	5,010,781	4,765,745
11月	5,153,930	5,221,125	5,282,048
12月	5,196,714	4,847,324	4,917,036
1月	5,790,806	5,171,980	5,343,788
2月	4,432,700	4,642,250	4,345,297
3月	4,546,858	4,252,810	4,395,412
合 計	62,241,965	59,968,034	59,582,187
	(別計 手持ち品課税3,935,568本)	(別計 手持ち品課税20,580本)	

(2) 月別調定額

月 / 年度	23	24	25
4月	26,371,959	23,107,920	22,133,311
5月	14,807,693	21,537,550	25,566,915
6月	24,349,368	25,121,540	25,832,212
7月	26,261,965	22,763,320	26,895,235
8月	29,119,168	24,063,094	27,145,535
9月	24,695,348	24,030,754	27,643,732
10月	24,124,963	22,850,853	24,680,006
11月	23,526,484	23,804,256	27,369,124
12月	23,725,032	22,092,126	25,476,598
1月	26,445,240	23,570,505	27,706,398
2月	20,233,235	21,136,838	22,506,070
3月	20,740,314	19,373,124	22,792,189
合 計	284,400,769	273,451,880	305,747,325
	(別計 手持ち品課税5,182,855円)	(別計 手持ち品課税27,165円)	
備 考	平成22年10月1日以降売渡分 は当分の間以下のとおり 税率 1,000本=4,618円 ただし、旧3級品の 紙巻の税率は、 1,000本=2,190円	平成22年10月1日以降と同じ	平成25年4月1日以降売渡分 は当分の間以下のとおり 税率 1,000本=5,262円 ただし、旧3級品の 紙巻の税率は、 1,000本=2,495円

(単位:本)

26	27	28
6,555,580	4,519,130	4,838,422
3,388,123	4,430,160	4,058,563
4,832,730	4,880,135	4,237,310
4,420,957	4,847,504	4,270,526
5,059,340	4,972,125	4,412,932
4,655,760	4,797,375	4,417,718
4,908,020	4,818,681	4,374,787
4,824,770	4,978,002	4,226,852
4,635,325	4,340,212	4,299,499
5,067,660	5,012,443	4,674,462
4,383,282	3,954,826	3,815,308
4,134,305	3,846,656	3,715,382
56,865,852	55,397,249	51,341,761

(単位:円)

26	27	28
33,947,596	23,396,212	24,821,707
17,568,759	22,899,219	21,104,697
25,025,289	25,230,850	21,964,871
22,882,335	25,067,998	22,136,850
26,171,778	25,737,202	22,869,036
24,096,399	24,819,328	22,879,076
25,381,564	24,900,394	22,658,313
24,951,306	25,719,429	21,910,309
23,957,270	22,433,217	22,267,804
26,237,806	25,908,404	24,199,729
22,666,935	20,427,009	19,777,994
21,363,402	19,833,801	19,236,575
294,250,439	286,373,063	265,826,961

平成25年4月1日以降と同じ 平成25年4月1日以降と同じ 平成25年4月1日以降売渡分
は当分の間以下のとおり
税率
1,000本=5,262円
ただし、旧3級品の
紙巻の税率は、
1,000本=2,925円

旧3級品: エコー, わかば, しんせい, ゴールデンバット, バイオレット及びウルマの6種類

3 特別土地保有税(H15より課税停止)

(1) 納税義務者数

(単位:人)

年度/ 区分	保 有 分	取 得 分	合 計
9	20	1	21
10	-	-	-
11	-	-	-
12	-	1	1
13	1	-	1
14	1	-	1

(2) 調定額等

区分	年度	保 有 分				取	
		算出税額	徴収猶予額	免 除 額	調 定 額	算出税額	徴収猶予額
現 年 度	9	735,982	113,886	537,573 (-)	84,523	52,758	34,090
	10	17,890	13,615	4,275 (-)	-	128,959	34,460
	11	82,271	30,889	51,382 (-)	-	18,153	18,153
	12	16,637	14,193	2,444 (-)	-	49,402	48,607
	13	51,130	48,057	2,700 (-)	373	105,316	105,316
	14	79,013	75,911	2,729 (-)	373	-	-
過 年 度	9	283,796	141,898	-	141,898	-	-
	10	-	-	-	-	-	-
	11	-	-	-	-	-	-
	12	-	-	-	-	-	-
	13	-	-	-	-	-	-
	14	-	-	-	-	-	-
合 計	9	1,019,778	255,784	537,573 (-)	226,421	52,758	34,090
	10	17,890	13,615	4,275 (-)	-	128,959	34,460
	11	82,271	30,889	51,382 (-)	-	18,153	18,153
	12	16,637	14,193	2,444 (-)	-	49,402	48,607
	13	51,130	48,057	2,700 (-)	373	105,316	105,316
	14	79,013	75,911	2,729 (-)	373	-	-

(3) 特別土地保有税審議会の審議状況

(単位:回,件)

年度 / 区分	開催回数	免除認定申請	免除認定	一部免除認定	免除否認
9	3	8	8	-	-
10	2	1	1	-	-
11	1	-	-	-	-
12	1	-	-	-	-
13	1	-	-	-	-
14	1	-	-	-	-

(単位:千円)

得 分		合 計			
免除額	調定額	算出税額	徴収猶予額	免除額	調定額
3,286	15,382	788,740	147,976	540,859	99,905
(-)				(-)	
94,499	-	146,849	48,075	98,774	-
(-)				(-)	
-	-	100,424	49,042	51,382	-
(-)				(-)	
-	795	66,039	62,800	2,444	795
(-)				(-)	
-	-	156,446	153,373	2,700	373
(-)					
-	-	79,013	75,911	2,729	373
(-)					
-	-	283,796	141,898	-	141,898
-	-	-	-	-	-
-	-	-	-	-	-
-	-	-	-	-	-
-	-	-	-	-	-
-	-	-	-	-	-
3,286	15,382	1,072,536	289,874	540,859	241,803
(-)				(-)	
94,499	-	146,849	48,075	98,774	-
(-)				(-)	
-	-	100,424	49,042	51,382	-
(-)				(-)	
-	795	66,039	62,800	2,444	795
(-)				(-)	
-	-	156,446	153,373	2,700	373
(-)					
-	-	79,013	75,911	2,729	373
(-)					

※ 下段()は減免税額

4 事業所税

(1) 納税義務者数・調定額

区分	年度	新 増 設	事 業 に 係 る も の		合 計	
			資 産 割	従 業 者 割		
納 税 義 務 者 数	23	-	25	4	29	(25)
	24	-	24	5	29	(25)
	25	-	22	4	26	(22)
	26	-	24	5	29	(24)
	27	-	28	5	33	(29)
	28	-	29	5	34	(30)
調 定 額	23	-	39,281	5,433	44,714	
	24	-	35,503	6,495	41,998	
	25	-	34,898	5,880	40,778	
	26	-	41,901	7,120	49,021	
	27	-	52,442	6,739	59,181	
	28	-	44,896	6,731	51,627	

納税義務者数欄の()内は実人員

(2) 課税標準額

(単位:m², 千円)

区 分	年 度	新 増 設	事 業 に 係 る も の	
			資 産 割	従 業 者 割
床 面 積 給 与 総 額	23	-	92,149	2,751,011
	24	-	91,267	3,668,360
	25	-	83,552	3,201,459
	26	-	100,992	4,564,344
	27	-	123,212	4,457,092
	28	-	100,288	4,354,711
	課 税 標 準 額	23	-	65,468
24		-	59,172	2,598,125
25		-	58,165	2,352,156
26		-	69,836	2,848,399
27		-	87,406	2,695,801
28		-	74,829	2,692,509

(課税状況等の調による)

5 入湯税

(1) 入湯客数・調定額

(単位:人,千円)

年度	入湯客数	調定額
23	-	-
24	-	-
25	-	-
26	-	-
27	69,809	5,236
28	307,217	23,041

(課税状況等の調による)

VI 徴収・市税証明関係

1 徴収

(1) 不納欠損

(単位:件, 円)

区分 / 年度		23	24	25	26	27	28
件数	個人市民税	299	218	193	205	167	173
	法人市民税	34	23	19	26	28	14
	固定資産税	134	107	51	71	51	75
	(都市計画税)						
	軽自動車税	62	58	37	32	42	55
	その他						
	合計	529	406	300	334	288	317
税額	個人市民税	42,604,971	27,233,591	15,157,734	17,213,544	11,903,336	9,240,560
	法人市民税	3,375,000	1,316,250	1,455,483	1,484,163	1,948,207	971,170
	固定資産税	27,951,741	19,255,829	79,456,889	10,829,814	8,434,799	6,226,014
	都市計画税	7,243,614	4,966,674	20,470,899	2,789,595	2,174,787	1,610,603
	軽自動車税	187,916	226,000	119,800	109,100	212,820	167,916
	その他	-	-	-	-	-	-
		合計	81,363,242	52,998,344	116,660,805	32,426,216	24,673,949

(2) 執行停止状況

(単位:件)

区分 / 年度	23	24	25	26	27	28
件数	517	372	131	143	146	159

(3) 滞納処分執行状況

(単位:件)

区分 / 年度		23	24	25	26	27	28
不動産	現年分	100	44	67	35	54	26
	繰越分	291	320	246	157	187	188
	計	391	364	313	192	241	214
債権	現年分	519	519	394	367	456	576
	繰越分	520	528	323	306	221	222
	計	1,039	1,047	717	673	677	798
電話加入権	現年分	-	-	-	-	-	-
	繰越分	49	28	26	22	12	11
	計	49	28	26	22	12	11
その他 (※)	現年分	(13)	(1)	(2)	(5)	3	7
	繰越分	(11)	(14)	(11)	(8)	4	5
	計	(24)	(15)	(13)	(13)	7	12
合計	現年分	619	563	461	402	513	609
	繰越分	860	876	595	485	424	426
	計	1,479	1,439	1,056	887	937	1,035

※平成26年度まで「債権・その他」で取り扱っていた区分を変更。件数は「債権」に含まれるため(カッコ)で表示。

(4) 口座振替利用件数

(単位:人)

区分 / 年度		24	25	26	27	28	29
市県民税	全額前納	961	944	1,060	1,108	1,142	1,075
	各期	3,521	3,676	3,533	3,552	3,481	3,390
	計	4,482	4,620	4,593	4,660	4,623	4,465
固定資産税 都市計画税	全額前納	4,646	4,762	5,017	5,111	5,157	5,161
	各期	10,500	10,733	10,925	11,152	11,242	11,335
	計	15,146	15,495	15,942	16,263	16,399	16,496
軽自動車税	各期	1,076	1,080	1,110	1,086	1,079	1,062
合計	全額前納	5,607	5,706	6,077	6,219	6,299	6,236
	各期	15,097	15,489	15,568	15,790	15,802	15,787
	計	20,704	21,195	21,645	22,009	22,101	22,023

※ 昭和48年4月1日(郵便局は平成6年4月1日)から実施

請求件数による(各年度第1期分)

(5) 口座振替手数料

(単位:円)

区分 / 年度	23	24	25	26	27	28
手数料	356,265	366,594	375,739	387,305	375,402	389,846

(6) 口座振替による振替税額・件数・振替率

区 分	年 度	24		25	
		税 額	件 数	税 額	件 数
市 県 民 税	全 期	491,100,600	943	684,461,400	926
	1 期	424,114,423	3,648	486,354,015	3,653
	2 期	490,985,700	4,625	522,644,900	4,684
	3 期	465,758,900	4,474	521,053,682	4,543
	4 期	518,434,500	4,576	534,184,200	4,648
	5 期	12,313,100	93	8,249,400	93
	小 計	2,402,707,223	18,359	2,756,947,597	18,547
	振替率	38.9%	28.9%	41.0%	29.7%
固 定 資 産 税 都 市 計 画 税	全 期	800,006,700	4,557	825,492,100	4,663
	1 期	566,038,800	10,254	581,336,700	10,537
	2 期	563,645,300	15,070	580,837,100	15,513
	3 期	568,657,400	15,186	584,821,500	15,578
	4 期	563,056,100	15,102	582,153,200	15,481
	小 計	3,061,404,300	60,169	3,154,640,600	61,772
	振替率	36.3%	42.6%	37.1%	43.2%
軽自動車税		2,911,400	1,042	3,068,900	1,060
振替率		10.4%	10.9%	10.8%	11.1%
合 計		5,467,022,923	79,570	5,914,657,097	81,379

(単位:円, 件)

26		27		28	
税 額	件 数	税 額	件 数	税 額	件 数
580,581,222	1,050	768,436,287	1,091	631,505,808	1,122
502,174,960	3,517	531,749,764	3,465	510,327,816	3,412
532,169,100	4,677	547,074,500	4,540	534,042,845	4,506
522,959,500	4,503	547,147,400	4,402	541,722,300	4,416
525,698,700	4,509	561,694,700	4,470	548,035,100	4,442
6,383,500	73	5,783,800	56	9,683,900	63
2,669,966,982	18,329	2,961,886,451	18,024	2,775,317,769	17,961
37.4%	29.7%	42.4%	30.0%	38.3%	29.9%
925,190,500	4,922	965,915,000	5,035	985,703,200	5,053
608,873,600	10,693	624,878,700	10,905	646,927,400	11,004
608,868,500	15,945	617,607,200	16,193	643,878,500	16,334
610,639,400	16,041	627,100,700	16,328	650,731,100	16,426
606,734,800	15,912	627,339,800	16,240	642,369,600	16,276
3,360,306,800	63,513	3,462,841,400	64,701	3,569,609,800	65,093
38.7%	43.9%	39.5%	44.5%	40.1%	44.6%
3,135,700	1,076	3,158,500	1,060	4,212,900	1,047
10.7%	11.1%	10.6%	11.0%	10.4%	10.9%
6,033,409,482	82,918	6,427,886,351	83,785	6,349,140,469	84,101

2 市税証明関係

(1) 税に関する証明等

(単位:件)

区 分 / 年 度		23	24	25	26	27	28
市県民税	納税証明	574	452	647	681	597	646
	課税証明	9,361 (908) 【1,949】	10,045 (1,111) 【2,238】	10,826 (1,509) 【2,421】	12,756 (2,065) 【2,668】	13,537 (2,440) 【3,044】	13,212 (2,402) 【3,677】
	所得証明	2,905 (374) 【644】	3,346 (420) 【717】	3,107 (437) 【653】	2,748 (475) 【512】	2,866 (674) 【523】	2,773 (815) 【634】
	法人納税証明	91	92	86	96	83	99
	その他受付	962	761	573	564	533	352
	公用申請等	105	118	38	113	73	176
	固定資産税	評価証明	6,916 (1,086) 【351】	8,028 (1,272) 【235】	7,714 (1,148) 【140】	6,578 (1,225) 【39】	7,421 (1,297) 【68】
納税証明		273	272	268	351	310	313
地番変更証明		-	-	-	-	-	-
住宅用家屋証明		691	837	696	687	558	539
関 覧		-	-	-	-	-	-
被災証明		-	-	-	-	-	-
特例適用証明		-	-	-	-	-	-
その他受付		-	4	-	8	4	-
公用申請等	63	11	13	22	31	33	
軽自動車税	納税証明	487	487	504	490	502	510
	登録・廃車受付	1,568	1,546	1,636	1,378	1,365	1,621
	非減免証明	3	10	6	3	1	5
市税納付(納入)状況等証明		203	69	197	111	199	128
合 計		24,202 (2,368) 【2,944】	26,078 (2,803) 【3,190】	26,311 (3,094) 【3,214】	26,586 (3,765) 【3,219】	28,080 (4,411) 【3,635】	27,508 (4,710) 【4,481】

※ ()内は, 市民サービスコーナー分

※ 【 】内は, 市民課窓口分

(2) 証明手数料

(単位:円)

区 分 / 年 度	23	24	25	26	27	28
手 数 料	6,996,700 (710,400) 【883,200】	7,781,700 (840,900) 【957,000】	7,758,600 (928,200) 【964,200】	7,890,900 (1,129,500) 【965,700】	8,229,600 (1,323,300) 【1,090,500】	7,983,500 (1,413,000) 【1,344,300】

- ※ 手数料の改定 昭和59年7月1日から200円 平成8年7月1日から250円 平成12年7月1日から300円
 ※ 住宅用家屋証明の改定 平成3年7月1日から950円 平成6年4月1日から1,200円 平成9年4月1日から1,300円
 ※ ()内は, 市民サービスコーナー分(発行開始平成16年4月1日)
 ※ 【 】内は, 市民課窓口分(発行開始平成19年2月1日)
 ※ 兵庫県電子申請共同運営システム利用による電子申請(受付開始平成18年3月8日)

(3) 証明書のコンビニ交付

(単位:件)

区 分 / 年 度	23	24	25	26	27	28
課 税 証 明	-	-	-	-	-	29

- ※ 平成28年12月1日よりコンビニ交付開始(手数料 200円)