

市 税 概 要

平 成 3 0 年 度 版

芦 屋 市 

目 次

I 芦屋市の概況及び税務機構等

1 芦屋市の概況

(1) 人口・世帯数に関する調	2
-----------------	---

2 税務機構等

(1) 税務機構	3
(2) 税務事務分掌	4
(3) 税務関係職員調	5

II 市税及び一般会計

1 市税及び一般会計

(1) 一般会計決算額の推移	7
(2) 市税決算額(平成29年度)	9
(3) 市税決算額の推移	11

III 市民税

1 個人

(1) 市民税納税義務者数	14
(2) 市・県民税負担状況	14
(3) 市・県民税当初調定額	15
(4) 市・県民税決算調定額	17
(5) 課税標準額段階別所得割額等に関する調	19

2 法人

(1) 法人市民税納税義務者数	27
(2) 法人市民税調定額	27
(3) 法人市民税月別調定額(平成29年度)	29

IV 固定資産税・都市計画税, 国有資産等所在市町村交付金

1 固定資産税・都市計画税

(1) 納税義務者数(当初調定)	33
(2) 固定資産税・都市計画税負担状況	33
(3) 当初調定額	34
(4) 決算調定額	34
(5) 土地の地目別調	35
(6) 家屋の構造別・種類別調	39
(7) 家屋の構造別・種類別調(新增分)	45
(8) 償却資産の決定価格・課税標準額調	51
(9) 償却資産課税標準額段階別調	53

2 国有資産等所在市町村交付金	
(1) 国有資産等所在市町村交付金	55

V 諸税

1 軽自動車税	
(1) 課税台数・調定額	57
2 市たばこ税	
(1) 月別売上本数	61
(2) 月別調定額	61
3 特別土地保有税	
(1) 納税義務者数	63
(2) 調定額等	63
(3) 特別土地保有税審議会の審議状況	64
4 事業所税	
(1) 納税義務者数・調定額	65
(2) 課税標準額	66
5 入湯税	
(1) 入湯客数・調定額	67

VI 徴収・市税証明関係

1 徴収	
(1) 不納欠損	69
(2) 執行停止状況	69
(3) 滞納処分執行状況	69
(4) 口座振替利用件数	70
(5) 口座振替手数料	70
(6) 口座振替による振替税額・件数・振替率	71
2 市税証明関係	
(1) 税に関する証明等	73
(2) 証明手数料	74
(3) 証明書のコンビニ交付	74

I 芦屋市の概況及び税務機構等

1 芦屋市の概況

(1) 人口・世帯数に関する調

年度	区分	人口	世帯数	一世帯当たり人口	面積
		(A) (人)	(B) (世帯)	(A)÷(B) (人)	(C) (km ²)
24		94,434	40,783	2.32	18.57
25		94,577	40,769	2.32	18.57
26		94,881	41,148	2.31	18.57
27		94,775	41,269	2.30	18.57
28		95,295	42,116	2.26	18.57
29		95,018	42,296	2.25	18.57
30		94,987	42,482	2.24	18.57

人口・世帯数：7月1日現在の「推計人口」による。 面積：都市計画区域面積による。

年度	区分	面積1km ² 当たり		税務関係 職員数	税務関係職員1人当たり		
		人口	世帯数		人口	世帯数	面積
	(A)÷(C) (人)	(B)÷(C) (世帯)	(D) (人)	(A)÷(D) (人)	(B)÷(D) (世帯)	(C)÷(D) (km ²)	
24		5,085	2,196	40	2,361	1,020	0.4643
25		5,093	2,195	37	2,556	1,102	0.5019
26		5,109	2,216	37	2,564	1,112	0.5019
27		5,104	2,222	36	2,633	1,146	0.5158
28		5,132	2,268	36	2,647	1,170	0.5158
29		5,117	2,278	35	2,715	1,208	0.5306
30		5,115	2,288	35	2,714	1,214	0.5306

税務関係職員数：7月1日現在の職員数(再任用職員を含む)による。

2 稅務機構等

(1) 稅務機構

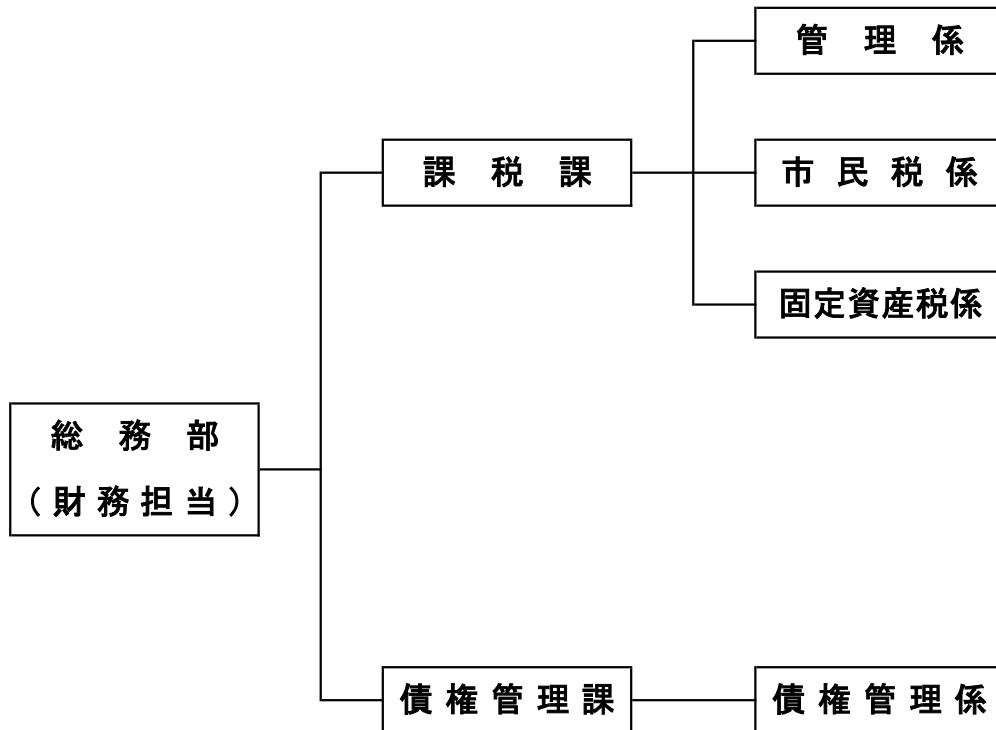

(2) 税務事務分掌

課税課

管理係

- (1) 税制の調査及び研究に関すること。
- (2) 納税の普及宣伝に関すること。
- (3) 市税及び個人の県民税(以下課税課及び債権管理課の各号において「市税等」という。)の調定に関すること。
- (4) 譲与税及び交付金(他の所管に属するものを除く。)に関すること。
- (5) 市税等の賦課, 減免, 徴収猶予, 収納の確認, 還付等に関すること。
- (6) 原動機付自転車等の標識の交付に関すること。
- (7) 市税等に係る各種証明書の交付及び閲覧に関すること。
- (8) 口座振替事務に関すること。
- (9) 課及び債権管理課の電算処理の調整に関すること。

市民税係

- (1) 個人の市民税及び県民税の賦課, 減免, 徴収猶予, 収納の確認及び還付等に関すること。
- (2) その他個人の市民税及び県民税に関すること。

固定資産税係

- (1) 固定資産税及び都市計画税の賦課, 減免, 徴収猶予, 収納の確認及び還付等に関すること。
- (2) 固定資産の調査及び評価に関すること。
- (3) 国有資産等所在市町村交付金及び納付金に関すること。
- (4) その他固定資産税及び都市計画税に関すること。

債権管理課

債権管理係

- (1) 市税等の納付督促, 滞納処分, 納付猶予及び不納欠損処分に関すること。
- (2) 他課からの移管を受けた未収強制徴収公債権の納付督促, 滞納処分及び納付猶予に関すること。
- (3) 使用料及び手数料等市徴収金の統括管理に関すること。

(3) 税務関係職員調

(単位:人)

部名	課名	課内担当名	部長	課長	課長補佐	係長	主事	主事補	小計 (A)	再任用 (B)	合計 (A) + (B)	
総務部			1						1		1	
	課税課	課長管理係		1			1	3	1	5		5
		市民税係					1	6	3	10		10
		固定資産税係					1	4	5	10		10
債権管理課	課長 債権管理係		1		2	3	3	1 8		1 8		
合計			1	2	0	5	16	12	36	—	36	

※主査事務取扱については、課長補佐の区分にのみ計上する。(平成30年4月1日現在)

Ⅱ 市税及び一般会計

1 市税及び一般会計

(1) 一般会計決算額の推移

款 別	平成 24 年 度		平成 25 年 度		平成 26 年 度	
	決 算 額	構 成 比	決 算 額	構 成 比	決 算 額	構 成 比
歳 入 合 計	37,382,563	100.0	46,477,723	100.0	44,332,328	100.0
市 税	20,830,104	55.7	21,419,257	46.1	22,046,653	49.8
地 方 譲 与 税	185,554	0.5	176,450	0.4	168,837	0.4
利 子 割 交 付 金	97,325	0.3	90,015	0.2	86,669	0.2
配 当 割 交 付 金	98,536	0.3	174,591	0.4	320,487	0.7
株 式 等 譲 渡 所 得 割 交 付 金	22,380	0.1	278,745	0.6	174,615	0.4
地 方 消 費 税 交 付 金	688,962	1.9	683,090	1.5	858,979	1.9
ゴ ル フ 場 利 用 税 交 付 金	4,158	0.0	3,873	0.0	3,852	0.0
特 別 地 方 消 費 税 交 付 金	-	-	-	-	-	-
自 動 車 取 得 税 交 付 金	66,799	0.2	68,226	0.1	29,570	0.1
地 方 特 例 交 付 金	48,642	0.1	46,776	0.1	41,977	0.1
地 方 交 付 税	3,050,039	8.2	2,798,129	6.0	2,308,602	5.2
交 通 安 全 対 策 特 別 交 付 金	13,904	0.0	13,086	0.0	11,845	0.0
分 担 金 及 び 負 担 金	426,092	1.1	455,157	1.0	496,101	1.1
使 用 料 及 び 手 数 料	1,353,658	3.6	1,276,821	2.7	1,416,756	3.2
国 庫 支 出 金	2,885,702	7.7	3,428,698	7.4	3,985,745	9.0
県 支 出 金	1,567,230	4.2	1,928,513	4.2	1,604,873	3.6
財 産 収 入	234,529	0.6	2,064,261	4.4	291,321	0.7
寄 附 金	239,838	0.6	458,296	1.0	221,144	0.5
繰 入 金	681,860	1.8	5,405,942	11.6	5,593,100	12.6
繰 越 金	1,563,164	4.2	591,028	1.3	906,700	2.0
諸 収 入	1,361,548	3.6	1,943,888	4.2	1,055,905	2.4
市 債	1,962,539	5.3	3,172,881	6.8	2,708,597	6.1
歳 出 合 計	36,791,535	100.0	45,571,023	100.0	43,179,697	100.0
議 会 費	405,399	1.1	394,498	0.9	398,635	0.9
総 務 費	4,590,197	12.5	10,904,292	23.9	5,292,329	12.3
民 生 費	10,347,747	28.1	11,048,383	24.2	11,345,902	26.3
衛 生 費	4,819,021	13.1	3,574,286	7.8	3,598,480	8.3
労 働 費	21,139	0.1	21,149	0.1	25,961	0.1
農 林 水 産 業 費	14,162	0.0	13,245	0.0	13,246	0.0
商 工 費	98,518	0.3	94,602	0.2	92,326	0.2
土 木 費	4,144,607	11.3	4,552,281	10.0	4,967,943	11.5
消 防 費	1,195,521	3.2	1,396,812	3.1	1,249,095	2.9
教 育 費	3,424,580	9.3	3,907,607	8.6	4,288,325	9.9
災 害 復 旧 費	2,032	0.0	12,226	0.0	326	0.0
公 債 費	7,723,332	21.0	9,025,446	19.8	9,510,477	22.0
諸 支 出 金	5,280	0.0	626,196	1.4	2,396,652	5.6

(単位:千円, %)

平成 27 年 度		平成 28 年 度		平成 29 年 度	
決 算 額	構 成 比	決 算 額	構 成 比	決 算 額	構 成 比
45,488,982	100.0	45,296,019	100.0	46,818,202	100.0
22,166,651	48.8	22,616,141	50.0	22,037,724	47.2
176,923	0.4	174,749	0.4	174,684	0.4
77,385	0.2	45,058	0.1	68,704	0.1
250,078	0.5	179,789	0.4	247,338	0.5
247,227	0.5	113,461	0.3	250,063	0.5
1,484,608	3.3	1,363,518	3.0	1,426,078	3.0
3,987	0.0	4,093	0.0	3,921	0.0
-	-	-	-	-	-
48,656	0.1	50,064	0.1	63,846	0.1
40,768	0.1	38,649	0.1	37,430	0.1
2,132,959	4.7	1,756,710	3.9	1,381,088	2.9
13,303	0.0	12,864	0.0	12,374	0.0
805,672	1.8	329,406	0.7	352,177	0.8
1,505,345	3.3	1,501,366	3.3	1,487,240	3.2
3,671,327	8.1	4,342,920	9.6	5,646,423	12.1
2,047,797	4.5	1,717,657	3.8	2,025,398	4.3
4,193,482	9.2	199,034	0.4	331,563	0.7
93,396	0.2	215,998	0.5	220,632	0.5
841,139	1.8	1,098,177	2.4	3,747,050	8.0
1,152,631	2.5	2,421,464	5.3	1,073,665	2.3
983,293	2.2	1,284,317	2.8	1,207,850	2.6
3,552,355	7.8	5,830,584	12.9	5,022,954	10.7
43,067,518	100.0	44,222,354	100.0	46,019,679	100.0
414,868	1.0	409,592	0.9	490,153	1.1
9,881,287	22.9	6,589,584	14.9	7,274,754	15.8
12,528,034	29.0	12,963,136	29.3	13,709,832	29.7
3,909,262	9.1	3,766,379	8.5	3,897,014	8.5
21,019	0.0	24,338	0.1	21,686	0.0
28,757	0.1	25,274	0.1	24,356	0.1
175,322	0.4	114,669	0.3	123,159	0.3
4,550,281	10.6	8,512,594	19.2	7,490,070	16.3
1,247,919	2.9	1,799,286	4.1	1,912,634	4.2
5,120,951	11.9	5,045,271	11.4	6,352,114	13.8
31,575	0.1	-	-	22,860	0.0
5,157,528	12.0	4,972,081	11.2	4,700,381	10.2
715	0.0	150	0.0	666	0.0

(2) 市税決算額（平成29年度）

区 分	当初予算額 (A)	最終予算額 (B)	調定額 (C)	収入済額 (D)
現年課税分	21,969,443,000	21,969,443,000	21,998,253,646	21,880,631,206
市民税	12,601,711,000	12,601,711,000	12,516,218,916	12,458,413,072
個人	11,847,528,000	11,847,528,000	11,904,690,316	11,849,981,852
特別徴収	(上記に含む)	(上記に含む)	7,720,642,500	7,716,113,763
退職所得	(上記に含む)	(上記に含む)	186,200,016	186,200,016
普通徴収	(上記に含む)	(上記に含む)	3,997,847,800	3,947,668,073
法人	754,183,000	754,183,000	611,528,600	608,431,220
固定資産税	7,197,086,000	7,197,086,000	7,290,757,500	7,244,339,785
土地	2,976,845,000	2,976,845,000	3,017,026,800	2,996,906,876
家屋	3,677,961,000	3,677,961,000	3,709,160,800	3,684,425,178
償却資産	428,390,000	428,390,000	234,250,700	232,688,531
国・県配分	(上記に含む)	(上記に含む)	216,430,900	216,430,900
交付金	113,890,000	113,890,000	113,888,300	113,888,300
軽自動車税	39,749,000	39,749,000	40,541,100	39,228,760
市たばこ税	258,531,000	258,531,000	264,170,330	264,170,330
入湯税	23,734,000	23,734,000	22,303,000	22,303,000
特別土地保有税	0	0	0	0
事業所税	52,817,000	52,817,000	51,859,400	51,859,400
都市計画税	1,795,815,000	1,795,815,000	1,812,403,400	1,800,316,859
滞納繰越分	200,000,000	200,000,000	889,716,495	157,092,889
市民税	94,031,000	94,031,000	728,056,809	89,287,912
個人	89,763,000	89,763,000	717,806,920	86,843,159
法人	4,268,000	4,268,000	10,249,889	2,444,753
固定資産税	83,488,000	83,488,000	124,435,390	53,088,840
軽自動車税	797,000	797,000	2,888,111	923,583
入湯税	0	0	0	0
特別土地保有税	0	0	0	0
事業所税	0	0	2,007,700	0
都市計画税	21,684,000	21,684,000	32,328,485	13,792,554
市税合計	22,169,443,000	22,169,443,000	22,887,970,141	22,037,724,095

(単位:円, %)

不納欠損額 (E)	収入未済額 C-(D+E) (F)	還付未済額 (G)	比較			
			対予算 D/B	徴収率 D/C	前年 徴収率	調定 伸率
33,490	117,588,950	2,564,888	99.6	99.5	99.4	97.4
33,490	57,772,354	1,943,628	98.9	99.5	99.4	95.1
33,490	54,674,974	1,935,228	100.0	99.5	99.4	97.4
33,490	4,495,247	1,422,151	-	99.9	99.9	100.7
0	0	0	-	100.0	100.0	116.9
0	50,179,727	513,077	-	98.7	98.4	91.0
0	3,097,380	8,400	80.7	99.5	99.9	65.5
0	46,417,715	472,633	100.7	99.4	99.3	100.7
0	20,119,924	204,864	100.7	99.3	99.3	99.9
0	24,735,622	251,862	100.2	99.3	99.3	101.6
0	1,562,169	15,907	104.8	99.3	99.3	109.2
0	0	0	-	100.0	100.0	97.3
0	0	0	100.0	100.0	100.0	85.3
0	1,312,340	25,560	98.7	96.8	96.4	100.3
0	0	0	102.2	100.0	100.0	99.4
0	0	0	94.0	100.0	100.0	96.8
0	0	0	-	-	-	-
0	0	0	98.2	100.0	96.1	100.4
0	12,086,541	123,067	100.3	99.3	99.3	100.7
25,530,085	707,093,521	178,992	78.5	17.7	19.0	94.8
12,625,940	626,142,957	56,992	95.0	12.3	14.0	95.3
10,965,433	619,998,328	56,992	96.7	12.1	13.7	95.2
1,660,507	6,144,629	0	57.3	23.9	32.4	98.2
10,056,619	61,289,931	94,458	63.6	42.7	41.1	91.2
234,802	1,729,726	3,000	115.9	32.0	37.4	106.6
0	0	0	-	-	-	-
0	0	0	-	-	-	-
0	2,007,700	0	-	0.0	-	-
2,612,724	15,923,207	24,542	63.6	42.7	41.1	91.6
25,563,575	824,682,471	2,743,880	99.4	96.3	96.2	97.3

(3) 市税決算額の推移

区 分	平成 24 年 度			平成 25 年 度			平成 26 年 度		
	調 定 額	収 入 額	徴収率	調 定 額	収 入 額	徴収率	調 定 額	収 入 額	徴収率
現 年 課 税 分	20,767,706	20,562,199	99.0	21,309,682	21,123,468	99.1	21,979,214	21,777,339	99.1
市 民 税	11,815,771	11,727,139	99.2	12,276,664	12,188,656	99.3	12,754,580	12,632,509	99.0
個 人	11,207,942	11,121,144	99.2	11,625,277	11,540,693	99.3	11,994,958	11,876,571	99.0
特 別 徴 収	7,165,846	7,158,071	99.9	7,272,387	7,264,573	99.9	7,434,783	7,427,804	99.9
退 職 所 得	278,060	278,060	100.0	270,885	270,885	100.0	185,120	185,120	100.0
普 通 徴 収	3,764,036	3,685,013	97.9	4,082,005	4,005,235	98.1	4,375,055	4,263,647	97.5
法 人	607,829	605,995	99.7	651,387	647,963	99.5	759,622	755,938	99.5
固 定 資 産 税	6,929,511	6,837,495	98.7	6,966,211	6,888,886	98.9	7,110,958	7,048,350	99.1
土 地	2,850,720	2,810,599	98.6	2,843,353	2,809,950	98.8	2,931,488	2,904,243	99.1
家 屋	3,490,986	3,441,854	98.6	3,550,445	3,508,735	98.8	3,600,487	3,567,025	99.1
償 却 資 産	196,372	193,608	98.6	188,264	186,052	98.8	204,580	202,679	99.1
国・県配分	229,322	229,323	100.0	229,844	229,844	100.0	225,034	225,034	100.0
交 付 金	162,111	162,111	100.0	154,305	154,305	100.0	149,369	149,369	100.0
軽自動車税	28,020	26,791	95.6	28,428	27,422	96.5	29,335	28,320	96.5
市たばこ税	273,452	273,452	100.0	305,747	305,747	100.0	294,250	294,250	100.0
入 湯 税	-	-	-	-	-	-	-	-	-
特別土地保有税	-	-	-	-	-	-	-	-	-
事 業 所 税	41,998	41,998	100.0	40,778	40,778	100.0	49,021	49,021	100.0
都 市 計 画 税	1,678,954	1,655,324	98.6	1,691,854	1,671,979	98.8	1,741,070	1,724,889	99.1
滞 納 繰 越 分	1,460,122	267,905	18.3	1,348,943	295,789	21.9	1,125,824	269,314	23.9
市 民 税	954,778	116,417	12.2	902,277	130,974	14.5	845,445	139,137	16.5
個 人	935,920	109,853	11.7	885,697	126,354	14.3	830,700	134,556	16.2
法 人	18,858	6,564	34.8	16,580	4,620	27.9	14,745	4,581	31.1
固 定 資 産 税	399,241	119,504	29.9	352,801	130,207	36.9	220,745	102,743	46.5
軽自動車税	3,126	1,160	37.1	2,971	1,062	35.8	2,808	986	35.1
入 湯 税	-	-	-	-	-	-	-	-	-
特別土地保有税	-	-	-	-	-	-	-	-	-
事 業 所 税	-	-	-	-	-	-	-	-	-
都 市 計 画 税	102,977	30,824	29.9	90,894	33,546	36.9	56,826	26,448	46.5
市 税 合 計	22,227,828	20,830,104	93.7	22,658,625	21,419,257	94.5	23,105,038	22,046,653	95.4

(単位:千円, %)

平成 27 年 度			平成 28 年 度			平成 29 年 度		
調 定 額	収 入 額	徴収率	調 定 額	収 入 額	徴収率	調 定 額	収 入 額	徴収率
22,096,062	21,966,761	99.4	22,578,699	22,437,654	99.4	21,998,254	21,880,631	99.5
12,788,839	12,722,847	99.5	13,157,395	13,081,692	99.4	12,516,220	12,458,413	99.5
12,067,233	12,003,126	99.5	12,223,062	12,147,596	99.4	11,904,691	11,849,982	99.5
7,592,517	7,585,934	99.9	7,668,289	7,662,584	99.9	7,720,643	7,716,114	99.9
201,405	201,405	100.0	159,225	159,225	100.0	186,200	186,200	100.0
4,273,311	4,215,787	98.7	4,395,548	4,325,787	98.4	3,997,848	3,947,668	98.7
721,606	719,721	99.7	934,333	934,096	99.9	611,529	608,431	99.5
7,160,280	7,110,809	99.3	7,239,914	7,190,851	99.3	7,290,758	7,244,340	99.4
2,992,651	2,970,852	99.3	3,018,554	2,997,041	99.3	3,017,027	2,996,907	99.3
3,574,490	3,548,454	99.3	3,650,897	3,624,876	99.3	3,709,161	3,684,425	99.3
224,667	223,031	99.3	214,428	212,900	99.3	234,251	232,689	99.3
226,022	226,022	100.0	222,515	222,515	100.0	216,431	216,431	100.0
142,450	142,450	100.0	133,520	133,520	100.0	113,888	113,888	100.0
29,930	28,957	96.8	40,423	38,984	96.4	40,541	39,229	96.8
286,373	286,373	100.0	265,853	265,853	100.0	264,170	264,170	100.0
5,236	5,236	100.0	23,041	23,041	100.0	22,303	22,303	100.0
-	-	-	-	-	-	-	-	-
59,181	59,181	100.0	51,627	49,619	96.1	51,859	51,859	100.0
1,766,223	1,753,358	99.3	1,800,446	1,787,614	99.3	1,812,403	1,800,317	99.3
1,027,545	199,890	19.5	938,725	178,487	19.0	889,716	157,093	17.7
809,967	103,387	12.8	764,340	106,949	14.0	728,057	89,288	12.3
796,501	98,595	12.4	753,904	103,565	13.7	717,807	86,843	12.1
13,466	4,792	35.6	10,436	3,384	32.4	10,250	2,445	23.9
170,813	76,104	44.6	136,399	56,033	41.1	124,435	53,088	42.7
2,730	780	28.6	2,710	1,014	37.4	2,888	924	32.0
-	-	-	-	-	-	-	-	-
-	-	-	-	-	-	2,008	0	0.0
44,035	19,619	44.6	35,276	14,491	41.1	32,328	13,793	42.7
23,123,607	22,166,651	95.9	23,517,424	22,616,141	96.2	22,887,970	22,037,724	96.3

Ⅲ 市民税

1 個人

(1) 市民税納税義務者数

(単位:人)

区分 年度	均等割のみを 納める者 (A)	所得割のみを 納める者 (B)	均等割と所得割を 納める者 (C)
24	1,865	0	43,152
25	1,999	0	43,309
26	2,209	0	43,458
27	2,245	0	43,497
28	2,318	0	43,816
29	2,204	0	43,909
30	2,422	0	44,417

区分 年度	均等割を納める者 (A)+(C)	所得割を納める者 (B)+(C)	納税義務者の計 (A)+(B)+(C)
24	45,017	43,152	45,017
25	45,308	43,309	45,308
26	45,667	43,458	45,667
27	45,742	43,497	45,742
28	46,134	43,816	46,134
29	46,113	43,909	46,113
30	46,839	44,417	46,839

(課税状況等の調による)

(2) 市・県民税負担状況

(単位:円)

区分	年度	市 民 税	県 民 税	合 計
人 口 一 人 当 た り	24	118,781	79,046	197,827
	25	123,144	81,945	205,089
	26	126,740	84,413	211,153
	27	126,438	84,214	210,652
	28	128,765	85,742	214,507
	29	125,405	83,543	208,948
一 世 帯 当 た り	24	278,444	185,297	463,742
	25	286,309	190,522	476,830
	26	293,189	195,272	488,462
	27	287,596	191,552	479,148
	28	291,762	194,277	486,039
	29	282,222	188,012	470,234

(事務報告書による)

(3) 市・県民税当初調定額

区 分	年 度	市 民 税			県
		所 得 割 額	均 等 割 額	計	所 得 割 額
特 別 徴 収	24	7,115,285	99,921	7,215,206	4,742,373
	25	7,205,796	102,717	7,308,513	4,802,721
	26	7,367,784	121,765	7,489,549	4,910,437
	27	7,511,053	123,662	7,634,715	5,006,450
	28	7,612,231	125,731	7,737,962	5,073,883
	29	7,644,727	127,974	7,772,701	5,097,687
	30	7,895,851	133,483	8,029,334	5,262,792
普 通 徴 収	24	3,576,597	35,118	3,611,715	2,381,128
	25	3,936,221	33,204	3,969,425	2,619,889
	26	4,204,485	38,066	4,242,551	2,798,476
	27	4,059,073	36,586	4,095,659	2,701,453
	28	4,203,808	35,842	4,239,650	2,795,709
	29	3,780,840	33,422	3,814,262	2,515,479
	30	4,097,721	30,586	4,128,307	2,726,937
合 計	24	10,691,882	135,039	10,826,921	7,123,501
	25	11,142,017	135,921	11,277,938	7,422,610
	26	11,572,269	159,831	11,732,100	7,708,913
	27	11,570,126	160,248	11,730,374	7,707,903
	28	11,816,039	161,573	11,977,612	7,869,592
	29	11,425,567	161,396	11,586,963	7,613,166
	30	11,993,572	164,069	12,157,641	7,989,729

(単位:千円)

民 税		合 計		
均 等 割 額	計	所 得 割 額	均 等 割 額	計
59,953	4,802,326	11,857,658	159,874	12,017,532
61,630	4,864,351	12,008,517	164,347	12,172,864
80,017	4,990,454	12,278,221	201,782	12,480,003
81,264	5,087,714	12,517,503	204,926	12,722,429
82,623	5,156,506	12,686,114	208,354	12,894,468
84,097	5,181,784	12,742,414	212,071	12,954,485
87,717	5,350,509	13,158,643	221,200	13,379,843
21,071	2,402,199	5,957,725	56,189	6,013,914
19,922	2,639,811	6,556,110	53,126	6,609,236
25,015	2,823,491	7,002,961	63,081	7,066,042
24,041	2,725,494	6,760,526	60,627	6,821,153
23,553	2,819,262	6,999,517	59,395	7,058,912
21,963	2,537,442	6,296,319	55,385	6,351,704
20,100	2,747,037	6,824,658	50,686	6,875,344
81,024	7,204,525	17,815,383	216,063	18,031,446
81,552	7,504,162	18,564,627	217,473	18,782,100
105,032	7,813,945	19,281,182	264,863	19,546,045
105,305	7,813,208	19,278,029	265,553	19,543,582
106,176	7,975,768	19,685,631	267,749	19,953,380
106,060	7,719,226	19,038,733	267,456	19,306,189
107,817	8,097,546	19,983,301	271,886	20,255,187

(賦課状況報告書による)

(4) 市・県民税決算調定額

区 分	年 度	市 民 税				県
		所 得 割 額	均 等 割 額	退 職	計	所 得 割 額
特 別 徴 収	23	6,791,100	95,012	190,645	7,076,757	4,531,699
	24	7,069,938	95,908	278,060	7,443,906	4,718,142
	25	7,181,542	90,845	270,885	7,543,272	4,786,225
	26	7,329,592	105,191	185,120	7,619,903	4,885,374
	27	7,483,657	108,860	201,405	7,793,922	4,987,549
	28	7,557,888	110,401	159,225	7,827,514	5,037,075
	29	7,607,828	112,814	186,200	7,906,842	5,072,494
普 通 徴 収	23	3,716,700	39,590	-	3,756,290	2,474,990
	24	3,724,211	39,825	-	3,764,036	2,479,791
	25	4,036,487	45,518	-	4,082,005	2,687,150
	26	4,321,822	53,233	-	4,375,055	2,876,932
	27	4,221,324	51,987	-	4,273,311	2,809,608
	28	4,343,750	51,798	-	4,395,548	2,889,109
	29	3,948,488	49,360	-	3,997,848	2,627,400
合 計	23	10,507,800	134,602	190,645	10,833,047	7,006,689
	24	10,794,149	135,733	278,060	11,207,942	7,197,933
	25	11,218,029	136,363	270,885	11,625,277	7,473,375
	26	11,651,414	158,424	185,120	11,994,958	7,762,306
	27	11,704,981	160,847	201,405	12,067,233	7,797,157
	28	11,901,638	162,199	159,225	12,223,062	7,926,184
	29	11,556,316	162,174	186,200	11,904,690	7,699,894

(単位:千円)

民 税			合 計			
均 等 割 額	退 職	計	所 得 割 額	均 等 割 額	退 職	計
51,107	127,106	4,709,912	11,322,799	146,119	317,751	11,786,669
51,371	185,382	4,954,895	11,788,080	147,279	463,442	12,398,801
54,669	180,668	5,021,562	11,967,767	145,514	451,553	12,564,834
68,320	123,418	5,077,112	12,214,966	173,511	308,538	12,697,015
71,793	134,276	5,193,618	12,471,206	180,653	335,681	12,987,540
72,717	106,156	5,215,948	12,594,963	183,118	265,381	13,043,462
74,271	124,142	5,270,907	12,680,322	187,085	310,342	13,177,749
23,765	-	2,498,755	6,191,690	63,355	-	6,255,045
23,904	-	2,503,695	6,204,002	63,729	-	6,267,731
27,234	-	2,714,384	6,723,637	72,752	-	6,796,389
34,938	-	2,911,870	7,198,754	88,171	-	7,286,925
34,122	-	2,843,730	7,030,932	86,109	-	7,117,041
33,997	-	2,923,106	7,232,859	85,795	-	7,318,654
32,403	-	2,659,803	6,575,888	81,763	-	6,657,651
74,872	127,106	7,208,667	17,514,489	209,474	317,751	18,041,714
75,275	185,382	7,458,590	17,992,082	211,008	463,442	18,666,532
81,903	180,668	7,735,946	18,691,404	218,266	451,553	19,361,223
103,258	123,418	7,988,982	19,413,720	261,682	308,538	19,983,940
105,915	134,276	8,037,348	19,502,138	266,762	335,681	20,104,581
106,714	106,156	8,139,054	19,827,822	268,913	265,381	20,362,116
106,674	124,142	7,930,710	19,256,210	268,848	310,342	19,835,400

(事務報告書による)

(5) 課税標準額段階別所得割額等に関する調(納税義務者数・所得金額等)

区 分	納 税 義 務 者 数			総	
	所得税の納税義務		計	総 所 得 金 額	山 林 所 得 金 額
	あり	なし			
年 度					
24	40,207	2,945	43,152	230,448,576	0
25	40,419	2,890	43,309	235,450,520	24,940
26	40,742	2,716	43,458	237,079,625	7,538
27	40,889	2,608	43,497	241,914,175	15,541
28	41,246	2,570	43,816	246,105,210	2,195
29	41,254	2,655	43,909	249,223,751	3,897
30	41,794	2,623	44,417	254,638,936	9,294
課税標準額の段階					
10万円以下の金額	611	928	1,539	959,246	0
10万円を超え100万円以下	10,936	514	11,450	15,924,636	0
100万円を超え200万円以下	9,534	457	9,991	24,587,971	82
200万円を超え300万円以下	5,806	498	6,304	23,669,900	0
300万円を超え400万円以下	3,481	196	3,677	18,390,498	0
400万円を超え550万円以下	3,518	30	3,548	22,993,228	0
550万円を超え700万円以下	1,932	0	1,932	15,779,664	0
700万円を超え1,000万円以下	2,219	0	2,219	23,204,240	7,734
1,000万円を超える金額	3,757	0	3,757	109,129,553	1,478
合 計	41,794	2,623	44,417	254,638,936	9,294

(単位:人,千円)

所	得 金 額					等	
小 計	分 離 短 期 譲 渡 所 得 金 額	分 離 長 期 譲 渡 所 得 金 額	株 式 等 に 係 る 譲 渡 所 得 等 の 金 額	上 場 株 式 等 に 係 る 配 当 所 得 金 額	先 物 取 引 に 係 る 雑 所 得 等 の 金 額		計
230,448,576	65,804	5,535,316	8,383,130	134,156	157,336		244,724,318
235,475,460	57,245	7,672,752	11,086,253	209,910	75,226		254,576,846
237,087,163	100,157	11,191,502	25,621,192	375,656	166,925		274,542,595
241,929,716	261,344	7,703,920	15,108,379	703,093	515,329		266,221,781
246,107,405	499,532	11,217,093	18,237,587	588,048	287,766		276,937,431
249,227,648	323,259	9,308,123	8,513,368	475,836	338,254		268,186,488
254,648,230	223,004	10,474,851	23,692,844	790,957	160,142		289,990,028
959,246	15,431	3,423,431	1,437,127	12,021	8,714		5,855,970
15,924,636	4,862	1,090,516	233,637	21,665	60,730		17,336,046
24,588,053	6,774	976,782	537,676	36,295	15,378		26,160,958
23,669,900	15,490	1,133,048	221,401	51,962	14,575		25,106,376
18,390,498	2,694	500,924	704,006	16,837	8,108		19,623,067
22,993,228	5,555	752,553	1,183,747	46,163	4,976		24,986,222
15,779,664	20,714	209,969	140,828	21,145	2,535		16,174,855
23,211,974	70,281	222,159	1,422,310	46,063	7,770		24,980,557
109,131,031	81,203	2,165,469	17,812,112	538,806	37,356		129,765,977
254,648,230	223,004	10,474,851	23,692,844	790,957	160,142		289,990,028

(課税状況等の調による)

(5) 課税標準額段階別所得割額等に関する調(所得控除額)

年 度	所			得		
	雑 損	医 療 費	社会保険料	小規模企業 共済等掛金	生 命 保 険 料	地 震 保 険 料
24	11,942	2,163,216	25,282,868	879,975	1,242,551	45,932
25	10,254	2,125,285	26,072,424	944,021	1,323,578	44,900
26	2,705	2,201,571	26,807,965	1,003,780	1,379,077	45,919
27	12,065	2,306,743	27,611,705	1,043,240	1,410,644	47,803
28	15,011	2,364,311	28,316,610	1,111,585	1,441,427	51,846
29	3,562	2,401,977	29,114,700	1,166,415	1,476,595	54,050
30	8,324	2,527,514	29,885,100	1,280,475	1,514,891	55,739
課税標準額の段階						
10万円以下の金額	0	68,267	219,417	13,991	27,528	722
10万円を超え100万円以下	4,947	405,990	3,180,919	89,561	266,979	6,817
100万円を超え200万円以下	371	372,665	4,712,274	104,001	290,723	7,581
200万円を超え300万円以下	2,038	264,760	4,369,226	123,377	240,627	6,397
300万円を超え400万円以下	138	188,708	3,253,347	97,385	157,312	5,073
400万円を超え550万円以下	47	214,157	3,828,994	126,835	167,475	5,981
550万円を超え700万円以下	448	142,052	2,308,277	98,458	91,155	4,172
700万円を超え1,000万円以下	0	210,762	2,820,519	142,388	105,501	5,318
1,000万円を超える金額	335	660,153	5,192,127	484,479	167,591	13,678
合 計	8,324	2,527,514	29,885,100	1,280,475	1,514,891	55,739

(単位:千円)

寄附金	控		除				額			計
	※障害者及び特別障害者(同居加算含)	勤労学生	寡婦	寡夫	配偶者	配偶者特別	扶養	基礎		
- 620,190		260	238,820	15,340	4,700,270	178,580	3,085,730	14,240,160	52,705,834	
- 604,070		780	244,460	15,860	4,680,390	171,830	3,060,580	14,291,970	53,590,402	
- 592,580		1,040	244,700	15,860	4,570,660	192,980	3,037,770	14,341,140	54,437,747	
- 576,160		1,300	246,160	15,860	4,462,150	192,400	3,052,830	14,354,010	55,333,070	
- 581,010		520	250,080	16,900	4,382,760	191,010	3,052,800	14,459,280	56,235,150	
- 583,980		1,560	252,040	16,380	4,311,660	184,470	3,054,420	14,489,970	57,111,779	
- 586,060		1,560	260,560	15,860	4,203,920	184,420	3,069,030	14,657,610	58,251,063	
- 31,490		1,560	12,320	520	72,220	3,360	54,800	507,870	1,014,065	
- 207,700		-	116,480	7,280	936,110	43,870	433,830	3,778,500	9,478,983	
- 104,670		-	70,120	4,160	690,810	42,730	415,950	3,297,030	10,113,085	
- 69,270		-	33,780	3,640	573,910	32,500	364,730	2,080,320	8,164,575	
- 40,570		-	14,860	260	382,960	22,140	305,660	1,213,410	5,681,823	
- 37,770		-	5,720	0	460,660	22,950	352,360	1,170,840	6,393,789	
- 19,930		-	2,340	-	268,720	11,820	239,740	637,560	3,824,672	
- 27,560		-	1,820	-	331,020	5,050	311,360	732,270	4,693,568	
- 47,100		-	3,120	-	487,510	-	590,600	1,239,810	8,886,503	
- 586,060		1,560	260,560	15,860	4,203,920	184,420	3,069,030	14,657,610	58,251,063	

※平成21年度から税額控除

(課税状況等の調による)

(5) 課税標準額段階別所得割額等に関する調(課税標準額等)

年 度	課 税		小 計
	総 所 得 金 額 に 係 る も の	山 林 所 得 金 額 に 係 る も の	
24	177,817,410	0	177,817,410
25	181,941,689	24,939	181,966,628
26	182,762,001	7,537	182,769,538
27	186,687,622	15,540	186,703,162
28	189,989,128	2,194	189,991,322
29	192,204,473	3,897	192,208,370
30	196,510,475	9,293	196,519,768
課税標準額の段階			
10万円以下の金額	67,043	0	67,043
10万円を超え100万円以下	6,445,757	0	6,445,757
100万円を超え200万円以下	14,474,966	82	14,475,048
200万円を超え300万円以下	15,505,409	0	15,505,409
300万円を超え400万円以下	12,708,740	0	12,708,740
400万円を超え550万円以下	16,599,506	0	16,599,506
550万円を超え700万円以下	11,955,044	0	11,955,044
700万円を超え1,000万円以下	18,510,756	7,733	18,518,489
1,000万円を超える金額	100,243,254	1,478	100,244,732
合 計	196,510,475	9,293	196,519,768

(単位:千円)

標		準		額		等	
分離短期 譲渡所得 に係るもの	分離長期 譲渡所得 に係るもの	株式等に係 る譲渡所得 金額等	上場株式等に 係る配当所得 金額	先物取引 に係る雑所得 等の金額	計		
64,722	5,477,347	8,370,797	134,106	154,102	192,018,484		
57,237	7,597,672	11,081,635	209,840	73,432	200,986,444		
96,402	11,120,928	25,582,055	375,298	160,627	220,104,848		
258,248	7,638,825	15,079,065	702,530	506,881	210,888,711		
494,549	11,141,869	18,203,465	587,893	283,183	220,702,281		
319,473	9,238,283	8,497,334	475,217	336,032	211,074,709		
221,152	10,388,400	23,661,897	789,869	157,879	231,738,965		
13,590	3,337,111	1,406,520	11,158	6,483	4,841,905		
4,861	1,090,488	233,594	21,640	60,723	7,857,063		
6,772	976,765	537,645	36,268	15,375	16,047,873		
15,489	1,133,033	221,360	51,939	14,571	16,941,801		
2,694	500,914	703,969	16,823	8,104	13,941,244		
5,554	752,537	1,183,722	46,141	4,973	18,592,433		
20,713	209,963	140,804	21,125	2,534	12,350,183		
70,280	222,149	1,422,266	46,038	7,767	20,286,989		
81,199	2,165,440	17,812,017	538,737	37,349	120,879,474		
221,152	10,388,400	23,661,897	789,869	157,879	231,738,965		

(課税状況等の調による)

(5) 課税標準額段階別所得割額等に関する調(課税標準額等)

年 度	算 出 税 額					
	総所得, 山林 所得及び退職 所得金額分	分離短期 譲渡 所得分	分離長期 譲渡 所得分	株式等に係 る譲渡所得 等の金額	上場株式等に 係る配当所得 金 額	先物取引 に係る雑所得 等の金額
24	10,667,299	3,347	162,299	194,745	2,415	4,623
25	10,916,243	3,091	223,192	263,316	3,777	2,203
26	10,964,413	5,206	330,568	551,385	6,755	4,819
27	11,200,419	13,922	225,696	452,372	21,075	15,206
28	11,397,701	26,706	330,577	546,103	17,637	8,496
29	11,530,720	17,252	273,634	254,920	14,258	10,081
30	11,789,358	11,942	308,003	709,858	23,696	4,735
課税標準額の段階						
10万円以下の金額	3,953	734	98,363	42,196	335	194
10万円を超え100万円以下	386,281	262	31,589	7,008	649	1,822
100万円を超え200万円以下	868,101	366	29,183	16,129	1,088	461
200万円を超え300万円以下	930,064	836	33,631	6,641	1,558	437
300万円を超え400万円以下	762,378	145	14,735	21,119	505	243
400万円を超え550万円以下	995,823	300	22,576	35,512	1,384	149
550万円を超え700万円以下	717,222	1,119	6,299	4,224	634	76
700万円を超え1,000万円以下	1,111,019	3,795	6,664	42,668	1,381	233
1,000万円を超える金額	6,014,517	4,385	64,963	534,361	16,162	1,120
合 計	11,789,358	11,942	308,003	709,858	23,696	4,735

(単位:千円)

計	税 額 控 除 等											所 得 割 額
	税 額 控 除 額						税 額 調 整 額	定率による 税額控除額	配当割額及び 株式等譲渡所 得割額控除額	減免税額	税額控除 等の控除 合計額	
	調 整 控除額	配 当 控 除	住宅借入金等 特別税額控除	寄附金税額 控 除	外国税額 控 除	計						
11,034,728	84,719	44,229	47,422	47,626	217	224,213	600	-	34,803	6,314	265,930	10,768,798
11,411,822	84,666	54,470	47,006	10,740	1,466	198,348	221	-	33,599	5,062	237,230	11,174,592
11,863,146	84,879	53,249	39,045	13,300	730	191,203	471	-	85,108	2,211	278,993	11,584,153
11,928,690	84,529	57,284	37,804	42,622	4,075	226,314	321	-	87,805	2,703	317,143	11,611,547
12,327,220	84,574	52,081	39,148	209,693	15,211	400,707	305	-	77,652	2,191	480,855	11,846,365
12,100,865	84,591	64,016	40,228	366,727	13,573	569,135	282	-	68,580	2,439	640,436	11,460,429
12,847,592	85,034	64,846	43,627	487,307	2,537	683,351	383	-	109,527	2,280	795,541	12,052,051
145,775	1,662	68	0	2,251	1,446	5,427	4	-	731	3	6,165	139,610
427,611	27,691	1,352	1,814	2,494	7	33,358	272	-	3,993	692	38,315	389,296
915,328	23,020	1,938	15,221	10,550	11	50,740	107	-	7,354	1,058	59,259	856,069
973,167	9,957	2,364	19,083	19,300	50	50,754	0	-	7,675	527	58,956	914,211
799,125	5,517	2,187	6,929	22,734	9	37,376	0	-	6,646	0	44,022	755,103
1,055,744	5,323	2,469	521	38,431	74	46,818	0	-	10,077	0	56,895	998,849
729,574	2,899	2,309	0	29,623	33	34,864	0	-	6,660	0	41,524	688,050
1,165,760	3,329	3,423	0	56,798	84	63,634	0	-	8,893	0	72,527	1,093,233
6,635,508	5,636	48,736	59	305,126	823	360,380	0	-	57,498	0	417,878	6,217,630
12,847,592	85,034	64,846	43,627	487,307	2,537	683,351	383	-	109,527	2,280	795,541	12,052,051

(課税状況等の調による)

2 法人

(1) 法人市民税納税義務者数

区分 年度	均 等 割 納 税					
	法第312条第1項第1号に該当する法人 (法人でない社団等を含む)	法第312条第1項第2号に該当する法人	法第312条第1項第3号に該当する法人	法第312条第1項第4号に該当する法人	法第312条第1項第5号に該当する法人	法第312条第1項第6号に該当する法人
24	2,390	8	416	8	98	3
25	2,495	6	423	8	106	3
26	2,580	8	420	10	109	3
27	2,701	6	423	10	107	4
28	2,796	6	436	12	117	5
29	2,909	7	442	12	119	5
30	3,049	6	452	14	113	4

(2) 法人市民税調定額

区分 年度	現 年 度 分			過 年 度 分		
	法人税割額	均等割額	計	法人税割額	均等割額	計
24	332,900	264,680	597,580	6,270	3,979	10,249
25	378,072	264,346	642,418	6,150	2,819	8,969
26	486,098	265,623	751,721	5,302	2,599	7,901
27	437,325	273,568	710,893	6,027	4,686	10,713
28	640,752	279,561	920,313	11,167	2,853	14,020
29	324,038	279,924	603,962	4,291	3,276	7,567

(単位:人)

義 務 者 数				計	法人税割 納税者数
法第312条 第1項第7号に 該当する法人	法第312条 第1項第8号に 該当する法人	法第312条 第1項第9号に 該当する法人			
113	2	9	3,047	697	
116	2	9	3,168	806	
116	1	8	3,255	828	
114	1	8	3,374	878	
121	1	7	3,501	915	
123	1	9	3,627	963	
117	2	6	3,763	964	

(課税状況等の調による)

(単位:千円)

合 計		
法人税割額	均等割額	計
339,170	268,659	607,829
384,222	267,165	651,387
491,400	268,222	759,622
443,352	278,254	721,606
651,919	282,414	934,333
328,329	283,200	611,529

(法人市民税調定額内訳表による)

(3) 法人市民税月別調定額(平成29年度)

申告月	現 年 度 分						過	
	法人税割額		均等割額		計		法人税割額	
	件数	税 額	件数	税 額	実件数	税 額	件数	税 額
4月	81	8,754,800	206	12,249,000	206	21,003,800	21	963,000
5月	223	28,883,900	578	51,126,000	581	80,009,900	21	233,400
6月	200	66,968,800	337	48,602,800	363	115,571,600	28	768,000
7月	90	9,951,800	224	14,577,200	236	24,529,000	15	164,500
8月	123	27,395,000	276	17,623,000	280	45,018,000	6	2,648,100
9月	86	21,507,200	230	16,248,000	231	37,755,200	14	700,400
10月	133	14,487,500	300	18,603,000	302	33,090,500	6	218,300
11月	229	50,675,400	405	39,153,000	412	89,828,400	8	924,200
12月	135	35,243,900	221	19,037,000	234	54,280,900	14	-2,429,400
1月	103	18,027,200	176	11,763,000	181	29,790,200	2	12,100
2月	151	35,864,300	328	22,182,000	333	58,046,300	10	78,300
3月	108	6,277,500	129	8,760,000	168	15,037,500	5	10,300
計	1,662	324,037,300	3,410	279,924,000	3,527	603,961,300	150	4,291,200

(単位:件,円)

年 度 分				合 計					
均 等 割 額		計		法 人 税 割 額		均 等 割 額		計	
件数	税 額	実件数	税 額	件数	税 額	件数	税 額	実件数	税 額
23	1,846,100	38	2,809,100	102	9,717,800	229	14,095,100	244	23,812,900
4	155,000	24	388,400	244	29,117,300	582	51,281,000	605	80,398,300
6	330,000	29	1,098,000	228	67,736,800	343	48,932,800	392	116,669,600
1	5,000	16	169,500	105	10,116,300	225	14,582,200	252	24,698,500
0	0	6	2,648,100	129	30,043,100	276	17,623,000	286	47,666,100
12	720,000	19	1,420,400	100	22,207,600	242	16,968,000	250	39,175,600
1	55,000	6	273,300	139	14,705,800	301	18,658,000	308	33,363,800
2	105,000	8	1,029,200	237	51,599,600	407	39,258,000	420	90,857,600
0	0	14	-2,429,400	149	32,814,500	221	19,037,000	248	51,851,500
1	60,000	3	72,100	105	18,039,300	177	11,823,000	184	29,862,300
0	0	10	78,300	161	35,942,600	328	22,182,000	343	58,124,600
0	0	5	10,300	113	6,287,800	129	8,760,000	173	15,047,800
50	3,276,100	178	7,567,300	1,812	328,328,500	3,460	283,200,100	3,705	611,528,600

※ 3月分には出納整理期間中の異動分を含む。

IV 固定資産税・都市計画税

国有資産等所在市町村交付金

1 固定資産税・都市計画税

(1) 納税義務者数(当初調定)

(単位:人)

区分	年度	土地	家屋	償却資産	合計
固定資産税	24	31,526	30,368	721	36,390
	25	32,074	30,917	710	36,867
	26	31,737	31,287	730	36,316
	27	31,946	31,498	763	36,456
	28	32,227	31,823	760	36,676
	29	32,327	31,930	775	36,704
	30	32,431	32,033	778	36,728
都市計画税	24	30,677	29,563	-	34,654
	25	31,226	30,108	-	35,147
	26	30,879	30,482	-	34,768
	27	31,079	30,696	-	34,897
	28	31,361	31,013	-	35,121
	29	31,460	31,121	-	35,139
	30	31,570	31,219	-	35,193

(2) 固定資産税・都市計画税負担状況

(単位:円)

区分	年度	固定資産税	都市計画税	合計
人口一人当たり	24	71,720	17,793	89,513
	25	72,157	17,921	90,078
	26	73,557	18,396	91,953
	27	73,531	18,506	92,037
	28	74,863	18,967	93,830
	29	75,601	19,091	94,692
一世帯当たり	24	168,126	41,711	209,837
	25	167,764	41,667	209,431
	26	170,160	42,556	212,716
	27	167,254	42,094	209,348
	28	169,627	42,976	212,603
	29	170,140	42,966	213,106

(3) 当初調定額

(単位:千円)

区分	年度	土地	家屋	償却資産	合計
固定資産税	24	2,853,960	3,484,949	185,568	6,524,477
	25	2,856,731	3,548,566	181,569	6,586,866
	26	2,937,230	3,596,718	191,280	6,725,228
	27	2,998,501	3,552,165	197,704	6,748,370
	28	3,023,426	3,650,014	201,963	6,875,403
	29	3,019,194	3,707,225	220,033	6,946,452
	30	3,087,783	3,675,356	210,995	6,974,134
都市計画税	24	936,331	741,330	-	1,677,661
	25	939,488	754,552	-	1,694,040
	26	975,990	764,703	-	1,740,693
	27	1,005,997	754,937	-	1,760,934
	28	1,021,816	778,786	-	1,800,602
	29	1,021,472	790,374	-	1,811,846
	30	1,046,803	781,075	-	1,827,878

(4) 決算調定額

(単位:千円)

区分	年度	土地	家屋	償却資産	合計
固定資産税	24	2,850,720	3,490,985	425,694	6,767,399
	25	2,843,353	3,550,445	418,107	6,811,905
	26	2,931,488	3,600,487	429,614	6,961,589
	27	2,992,651	3,574,490	450,689	7,017,830
	28	3,018,554	3,650,896	436,944	7,106,394
	29	3,017,027	3,709,161	450,682	7,176,870
都市計画税	24	936,060	742,893	-	1,678,953
	25	936,555	755,299	-	1,691,854
	26	974,992	766,078	-	1,741,070
	27	1,005,267	760,956	-	1,766,223
	28	1,021,085	779,361	-	1,800,446
	29	1,021,621	790,783	-	1,812,404

(5) 土地の地目別調

(単位:㎡, 千円, 円)

地目	年度	筆数	地積	決定価格	課税標準額	平均価格
総計	24	29,475	6,889,510	792,823,609	203,936,553	115,077
	25	29,765	6,916,370	795,165,160	204,135,034	114,969
	26	29,932	6,948,617	796,240,918	210,070,071	114,590
	27	30,111	6,954,900	812,417,778	214,275,332	116,812
	28	30,247	6,990,659	814,117,399	216,058,300	116,458
	29	30,397	7,015,829	814,032,870	215,751,515	116,028
	30	30,548	7,052,159	854,506,918	220,644,022	121,170
田	24	23	21,758	3,503	3,503	161
	25	23	21,758	3,503	3,503	161
	26	20	20,618	3,319	3,319	161
	27	20	20,618	3,319	3,319	161
	28	20	20,618	3,319	3,319	161
	29	20	20,618	3,319	3,319	161
	30	20	20,618	3,319	3,319	161
宅市 地街 介化 在区 田域 ・田	24	2	3,184	361,349	108,405	113,489
	25	2	3,184	361,349	108,405	113,489
	26	5	4,324	388,846	123,592	89,927
	27	2	3,184	368,618	120,571	115,772
	28	2	3,184	368,618	122,872	115,772
	29	2	3,184	368,619	122,873	115,772
	30	2	3,184	405,559	129,632	127,374
畑	24	1	693	112	112	162
	25	1	693	112	112	162
	26	1	693	112	112	162
	27	1	693	112	112	162
	28	1	693	112	112	162
	29	1	693	112	112	162
	30	1	693	112	112	162
宅市 地街 介化 在区 畑域 ・畑	24	9	5,054	800,769	298,820	158,443
	25	9	5,054	800,769	298,820	158,443
	26	9	5,054	800,769	309,379	158,443
	27	9	5,054	804,798	317,866	159,240
	28	7	4,013	617,149	247,748	153,787
	29	5	3,870	587,439	229,923	151,793
	30	5	3,870	597,003	233,100	154,264

(概要調書等報告書による)

(単位:㎡, 千円, 円)

地目	年度	筆数	地積	決定価格	課税標準額	平均価格	
宅	小規模住宅用地	24	17,514	3,628,203	530,668,763	80,405,330	146,262
		25	17,682	3,660,418	534,167,523	81,130,087	145,931
		26	17,874	3,689,846	537,156,093	85,697,577	145,577
		27	18,002	3,719,205	551,900,093	89,921,055	148,392
		28	18,114	3,756,869	555,909,504	92,408,076	147,971
		29	18,224	3,775,749	557,280,671	92,834,613	147,595
		30	18,369	3,799,625	582,945,074	94,803,243	153,422
	上記以外の住宅用地	24	7,000	1,110,073	135,964,812	41,182,370	122,483
		25	7,071	1,119,163	135,867,133	41,205,168	121,401
		26	7,155	1,110,979	134,516,663	42,832,874	121,079
		27	7,198	1,111,831	135,781,177	44,336,907	122,124
		28	7,270	1,118,756	136,185,766	45,259,295	121,730
		29	7,349	1,123,464	136,122,577	45,346,993	121,163
		30	7,422	1,128,970	141,659,739	46,285,630	125,477
地	商業地等	24	2,828	793,290	109,279,636	71,377,225	137,755
		25	2,870	780,128	108,237,786	70,839,808	138,744
		26	2,752	757,883	105,149,147	68,802,038	138,741
		27	2,765	761,283	107,196,277	68,685,967	140,810
		28	2,719	760,340	105,374,411	67,610,337	138,589
		29	2,676	748,159	103,675,378	66,543,132	138,574
		30	2,589	720,648	109,465,342	66,735,794	151,898
計	合	24	27,342	5,531,566	775,913,211	192,964,925	140,270
		25	27,623	5,559,709	778,272,442	193,175,063	139,984
		26	27,781	5,558,708	776,821,903	197,332,489	139,749
		27	27,965	5,592,319	794,877,547	202,943,929	142,137
		28	28,103	5,635,965	797,469,681	205,277,708	141,497
		29	28,249	5,647,372	797,078,626	204,724,738	141,142
		30	28,380	5,649,243	834,070,155	207,824,667	147,643
塩田・鉾泉地	24	-	-	-	-	-	
	25	-	-	-	-	-	
	26	-	-	-	-	-	
	27	-	-	-	-	-	
	28	-	-	-	-	-	
	29	-	-	-	-	-	
	30	-	-	-	-	-	

(概要調書等報告書による)

土地の地目別調(つづき)

(単位:m², 千円, 円)

地目	年度	筆数	地積	決定価格	課税標準額	平均価格	
池	24	-	-	-	-	-	
	25	-	-	-	-	-	
	26	-	-	-	-	-	
	27	-	-	-	-	-	
	28	-	-	-	-	-	
	29	-	-	-	-	-	
	30	-	-	-	-	-	
山	一般山林	24	133	557,340	11,314	11,314	20
		25	130	555,691	11,279	11,279	20
		26	130	555,691	11,280	11,280	20
		27	133	563,479	7,223	7,223	13
		28	133	563,480	7,222	7,222	13
		29	132	563,014	7,217	7,217	13
		30	132	563,014	9,165	7,410	16
林	介在山林	24	252	219,147	3,150,136	2,086,559	14,375
		25	255	219,143	3,145,564	2,083,405	14,354
		26	250	216,293	3,018,457	1,999,126	13,955
		27	243	210,018	2,631,226	1,747,850	12,529
		28	245	209,803	2,609,624	1,735,975	12,438
		29	243	207,590	2,499,028	1,664,180	12,038
		30	238	203,433	2,304,292	1,517,743	11,327
牧場・原野	24	-	-	-	-	-	
	25	-	-	-	-	-	
	26	-	-	-	-	-	
	27	-	-	-	-	-	
	28	-	-	-	-	-	
	29	-	-	-	-	-	
	30	-	-	-	-	-	
雑種地	ゴルフ場の用地	24	4	250,990	589,827	589,827	2,350
		25	4	250,990	589,827	589,827	2,350
		26	4	250,990	589,827	589,827	2,350
		27	4	250,990	579,787	579,787	2,310
		28	4	250,990	579,787	579,787	2,310
		29	4	250,990	579,787	579,787	2,310
		30	4	250,990	542,138	542,138	2,160

(概要調書等報告書による)

(単位:㎡, 千円, 円)

地目	年度	筆数	地積	決定価格	課税標準額	平均価格
遊園地等の用地	24	5	22,956	2,488,692	1,664,149	108,411
	25	5	22,956	2,475,945	1,655,227	107,856
	26	5	22,956	2,450,451	1,637,381	106,746
	27	5	22,956	2,380,935	1,631,194	103,717
	28	1	13,223	1,214,043	849,830	91,813
	29	1	13,223	1,201,692	841,185	90,879
	30	1	13,223	1,188,197	831,738	89,858
雑 鉄 軌 道 用 地	24	188	122,924	6,578,588	4,265,897	53,518
	25	188	122,924	6,578,588	4,265,897	53,518
	26	188	122,924	6,578,588	4,265,897	53,518
	27	189	122,985	6,724,326	4,265,108	54,676
	28	189	122,903	6,719,613	4,263,301	54,674
	29	189	122,903	6,719,613	4,263,301	54,674
	30	189	122,903	7,392,436	4,435,461	60,149
種 用 地 複 合 利 用 地 鉄 軌 道	24	1	1,493	171,691	112,865	114,997
	25	1	1,493	171,691	112,865	114,997
	26	1	1,493	171,691	112,865	114,997
	27	1	1,493	173,338	112,865	116,100
	28	1	1,493	177,153	112,865	118,656
	29	1	1,493	177,153	112,865	118,656
	30	1	1,493	206,624	123,196	138,395
地 そ の 他 の 雑 種 地	24	1,515	152,405	2,754,417	1,830,177	18,073
	25	1,524	152,775	2,754,091	1,830,631	18,027
	26	1,538	188,873	5,405,675	3,684,804	28,621
	27	1,539	161,111	3,866,549	2,545,508	23,999
	28	1,541	164,294	4,351,078	2,857,561	26,483
	29	1,550	180,879	4,810,265	3,202,015	26,594
	30	1,575	219,495	7,787,918	4,995,506	35,481
合 計	24	1,713	550,768	12,583,215	8,462,915	22,847
	25	1,722	551,138	12,570,142	8,454,447	22,808
	26	1,736	587,236	15,196,232	10,290,774	25,878
	27	1,738	559,535	13,724,935	9,134,462	24,529
	28	1,736	552,903	13,041,674	8,663,344	23,588
	29	1,745	569,488	13,488,510	8,999,153	23,685
	30	1,770	608,104	17,117,313	10,928,039	28,149

(概要調書等報告書による)

(単位:m², 千円, 円)

区分	年度	棟数	床面積	決定価格	平均価格	
木	専用住宅	24	9,284	1,260,175	39,655,511	31,468
		25	9,346	1,270,400	40,731,659	32,062
		26	9,674	1,281,826	41,894,616	32,684
		27	9,718	1,290,677	39,803,225	30,839
		28	9,757	1,299,270	40,940,082	31,510
		29	9,796	1,307,920	42,218,572	32,279
		30	9,828	1,312,967	39,681,129	30,222
	共同住宅・寄宿舎	24	174	31,108	662,715	21,304
		25	173	31,127	680,476	21,861
		26	172	31,233	702,265	22,485
		27	172	31,318	665,139	21,238
		28	171	31,204	690,084	22,115
		29	173	31,606	742,425	23,490
		30	169	30,882	710,458	23,006
	併用住宅	24	212	21,970	364,563	16,594
		25	211	21,699	374,357	17,252
		26	211	21,604	373,952	17,309
		27	211	21,605	358,706	16,603
		28	210	21,324	355,475	16,670
		29	207	20,826	362,248	17,394
		30	207	20,888	351,838	16,844
	その他	24	685	19,355	257,815	13,320
		25	669	19,036	268,381	14,099
		26	687	18,942	271,374	14,327
		27	675	18,981	263,815	13,899
		28	658	18,713	270,839	14,473
		29	635	18,581	283,455	15,255
		30	618	18,307	270,714	14,787
造	合計	24	10,355	1,332,608	40,940,604	30,722
		25	10,399	1,342,262	42,054,873	31,331
		26	10,744	1,353,605	43,242,207	31,946
		27	10,776	1,362,581	41,090,885	30,157
		28	10,796	1,370,511	42,256,480	30,833
		29	10,811	1,378,933	43,606,700	31,624
		30	10,822	1,383,044	41,014,139	29,655

(概要調書等報告書による)

家屋の構造別・種類別調(つづき1)

(単位:m², 千円, 円)

区分	年度	棟数	床面積	決定価格	平均価格		
非 木 造	住	鉄骨 鉄筋 ・ 鉄筋 コンクリ ート造	24	2,544	2,718,814	165,403,201	60,837
		25	2,547	2,740,398	167,458,618	61,107	
		26	2,908	2,746,126	168,466,917	61,347	
		27	2,909	2,760,951	168,976,102	61,202	
		28	2,928	2,804,062	173,498,749	61,874	
		29	2,928	2,809,576	174,850,344	62,234	
		30	2,929	2,818,327	175,221,423	62,172	
	宅	鉄 骨 造	24	740	157,005	8,426,945	53,673
		25	743	157,524	8,526,641	54,129	
		26	813	159,852	8,787,157	54,971	
		27	813	159,978	8,538,517	53,373	
		28	822	162,187	8,790,589	54,200	
		29	823	162,961	8,893,205	54,573	
		30	827	164,618	8,819,417	53,575	
	ア	軽 量 鉄 骨 造	24	2,330	358,755	11,392,621	31,756
		25	2,378	367,434	12,124,465	32,998	
		26	2,490	379,678	13,189,376	34,738	
		27	2,540	388,880	12,388,599	31,857	
		28	2,568	393,764	12,959,311	32,911	
		29	2,615	403,528	13,872,578	34,378	
		30	2,647	410,447	13,496,348	32,882	
	パ ー ト	レンガ ・ コンクリ ート ブロック 造	24	18	2,322	62,075	26,733
		25	17	2,184	60,827	27,851	
		26	21	2,184	60,827	27,851	
		27	21	2,184	58,717	26,885	
		28	21	2,184	58,717	26,885	
		29	20	2,159	58,353	27,028	
		30	20	2,139	56,002	26,181	
	ト	合 計	24	5,632	3,236,896	185,284,842	57,242
		25	5,685	3,267,540	188,170,551	57,588	
26		6,232	3,287,840	190,504,277	57,942		
27		6,283	3,311,993	189,961,935	57,356		
28		6,339	3,362,197	195,307,366	58,089		
29		6,386	3,378,224	197,674,480	58,514		
30		6,423	3,395,531	197,593,190	58,192		

(概要調書等報告書による)

(単位: m², 千円, 円)

区分	年度	棟数	床面積	決定価格	平均価格		
非 木 造	事 務	鉄骨	24	234	215,613	16,318,249	75,683
		鉄筋	25	234	215,421	16,377,894	76,027
		・	26	269	215,447	16,382,538	76,040
		鉄筋	27	269	215,129	15,997,763	74,364
		コンクリ	28	272	217,827	16,348,751	75,054
		ート造	29	273	219,586	16,503,672	75,158
			30	274	219,793	16,248,800	73,928
	所 ・		24	235	96,315	5,759,646	59,800
		鉄	25	237	97,417	5,926,991	60,841
		骨	26	243	96,406	5,933,738	61,549
			27	245	97,234	5,819,360	59,849
		造	28	252	100,608	6,312,286	62,741
			29	253	100,828	6,322,980	62,711
			30	251	98,464	6,036,192	61,304
	店 舗	軽	24	35	6,479	195,244	30,135
		量	25	33	5,817	164,700	28,314
			26	31	5,640	162,686	28,845
		鉄	27	30	6,311	203,657	32,270
		骨	28	29	6,378	229,275	35,948
		造	29	30	6,611	245,342	37,111
			30	32	6,901	255,592	37,037
	百 貨 店	レンガ	24	2	248	3,018	12,169
		・	25	2	248	3,018	12,169
		コンクリ	26	2	248	3,018	12,169
		ートブ	27	2	242	2,916	12,050
		ロック	28	2	242	2,916	12,050
		造	29	2	242	2,916	12,050
			30	2	242	2,853	11,789
	店	合	24	506	318,655	22,276,157	69,907
			25	506	318,903	22,472,603	70,468
		26	545	317,741	22,481,980	70,756	
		27	546	318,916	22,023,696	69,058	
計		28	555	325,055	22,893,228	70,429	
		29	558	327,267	23,074,910	70,508	
		30	559	325,400	22,543,437	69,279	

(概要調書等報告書による)

家屋の構造別・種類別調(つづき2)

(単位:m², 千円, 円)

区分	年度	棟数	床面積	決定価格	平均価格	
非 木 造	鉄骨 鉄筋 ・ 鉄筋 コンクリ ート造	24	940	128,910	7,406,714	57,456
		25	947	129,462	7,443,443	57,495
		26	1,538	128,316	7,342,351	57,221
		27	1,540	122,471	6,738,729	55,023
		28	1,556	128,924	7,141,340	55,392
		29	1,556	129,287	7,188,856	55,604
		30	1,568	131,161	7,213,302	54,996
	鉄 骨 造	24	78	34,351	905,554	26,362
		25	77	34,537	1,003,181	29,047
		26	90	28,526	823,180	28,857
		27	91	27,935	785,230	28,109
		28	90	31,104	1,286,835	41,372
		29	88	31,068	1,286,021	41,394
		30	89	31,149	1,244,195	39,943
	軽 量 鉄 骨 造	24	126	5,779	59,198	10,244
		25	120	5,592	57,903	10,355
		26	133	5,520	57,521	10,420
		27	130	5,408	51,213	9,470
		28	136	5,469	53,076	9,705
		29	138	5,394	54,421	10,089
		30	137	5,271	50,008	9,487
	レンガ ・ コンクリ ートブ ロック 造	24	264	4,367	47,783	10,942
		25	257	4,284	47,014	10,974
		26	265	4,077	45,783	11,230
		27	257	3,944	42,141	10,685
		28	254	3,867	41,531	10,740
		29	249	3,826	41,256	10,783
		30	241	3,693	38,336	10,381
	合 計	24	1,408	173,407	8,419,249	48,552
		25	1,401	173,875	8,551,541	49,182
26		2,026	166,439	8,268,835	49,681	
27		2,018	159,758	7,617,313	47,680	
28		2,036	169,364	8,522,782	50,322	
29		2,031	169,575	8,570,554	50,541	
30		2,035	171,274	8,545,841	49,896	

(概要調書等報告書による)

(単位:m², 千円, 円)

区分	年度	棟数	床面積	決定価格	平均価格	
非 合	鉄骨	24	3,718	3,063,337	189,128,164	61,739
	鉄筋	25	3,728	3,085,281	191,279,955	61,998
	・	26	4,715	3,089,889	192,191,806	62,200
	鉄筋	27	4,718	3,098,551	191,712,594	61,872
	コンクリ	28	4,756	3,150,813	196,988,840	62,520
	ート造	29	4,757	3,158,449	198,542,872	62,861
		30	4,771	3,169,281	198,683,525	62,690
	鉄	24	1,053	287,671	15,092,145	52,463
		25	1,057	289,478	15,456,813	53,395
	骨	26	1,146	284,784	15,544,075	54,582
		27	1,149	285,147	15,143,107	53,106
	造	28	1,164	293,899	16,389,710	55,766
		29	1,164	294,857	16,502,206	55,967
		30	1,167	294,231	16,099,804	54,718
木 計	軽量	24	2,491	371,013	11,647,063	31,393
		25	2,531	378,843	12,347,068	32,592
	鉄骨	26	2,654	390,838	13,409,583	34,310
		27	2,700	400,599	12,643,469	31,561
	造	28	2,733	405,611	13,241,662	32,646
		29	2,783	415,533	14,172,341	34,106
		30	2,816	422,619	13,801,948	32,658
	レンガ	24	284	6,937	112,876	16,272
	・	25	276	6,716	110,859	16,507
	コンクリ	26	288	6,509	109,628	16,843
	ートブ	27	280	6,370	103,774	16,291
	ロック	28	277	6,293	103,164	16,393
	造	29	271	6,227	102,525	16,465
		30	263	6,074	97,191	16,001
造 計	合	24	7,546	3,728,958	215,980,248	57,920
		25	7,592	3,760,318	219,194,695	58,292
		26	8,803	3,772,020	221,255,092	58,657
		27	8,847	3,790,667	219,602,944	57,933
	計	28	8,930	3,856,616	226,723,376	58,788
		29	8,975	3,875,066	229,319,944	59,178
		30	9,017	3,892,205	228,682,468	58,754

(概要調書等報告書による)

(単位:m², 千円, 円)

区 分	年度	棟 数	床 面 積	決 定 価 格	平 均 価 格	
木	専 用 住 宅	24	190	25,477	1,618,617	63,532
		25	145	19,760	1,240,475	62,777
		26	168	20,557	1,308,722	63,663
		27	145	19,814	1,320,584	66,649
		28	132	18,080	1,229,074	67,980
		29	148	22,102	1,493,315	67,565
		30	134	18,229	1,368,347	75,064
	共 同 住 宅 ・ 寄 宿 舎	24	-	-	-	-
		25	2	442	25,238	57,100
		26	3	478	30,796	64,427
		27	1	219	13,959	63,740
		28	2	460	31,230	67,891
		29	5	720	56,061	77,863
		30	2	371	29,784	80,280
	併 用 住 宅	24	1	233	11,741	50,391
		25	1	197	10,746	54,548
		26	-	-	-	-
		27	1	112	5,159	46,063
		28	1	9	106	11,778
		29	1	236	15,020	63,644
		30	1	155	13,908	89,729
	造 の 他	24	3	87	3,678	42,276
		25	2	265	13,479	50,864
		26	2	21	1,450	69,048
		27	3	172	9,760	56,744
		28	3	91	4,936	54,242
		29	3	264	14,698	55,674
		30	2	56	3,775	67,411
合 計	24	194	25,797	1,634,036	63,342	
	25	150	20,664	1,289,938	62,424	
	26	173	21,056	1,340,968	63,686	
	27	150	20,317	1,349,462	66,420	
	28	138	18,640	1,265,346	67,883	
	29	157	23,322	1,579,094	67,708	
	30	139	18,811	1,415,814	75,265	

(概要調書等報告書による)

家屋の構造別・種類別調(新增分)(つづき1)

(単位:m², 千円, 円)

区分	年度	棟数	床面積	決定価格	平均価格		
非 木 造	住	鉄骨	24	21	15,255	1,476,638	96,797
		鉄筋	25	20	27,263	2,450,027	89,866
		・	26	15	9,769	949,426	97,188
		鉄筋	27	11	11,467	1,071,826	93,470
		コンクリ	28	21	33,788	3,483,129	103,088
		ート造	29	15	11,737	1,532,004	130,528
			30	15	11,673	1,258,253	107,792
	宅	鉄	24	8	3,849	348,585	90,565
			25	4	715	56,021	78,351
			26	6	3,259	289,127	88,716
		骨	27	4	584	58,214	99,682
			28	5	703	62,478	88,873
		造	29	2	1,025	112,202	109,465
			30	6	1,619	155,448	96,015
	ア	軽	24	70	10,875	818,237	75,240
		量	25	63	10,116	754,764	74,611
		鉄	26	92	14,340	1,077,692	75,153
		骨	27	77	12,333	975,321	79,082
		造	28	48	7,334	587,642	80,126
			29	65	12,116	954,587	78,787
			30	60	10,245	845,858	82,563
	パ	レンガ	24	-	-	-	-
		・	25	-	-	-	-
		コンクリ	26	-	-	-	-
		ートブ	27	-	-	-	-
		ロック	28	-	-	-	-
		造	29	-	-	-	-
			30	-	-	-	-
ト	合	24	99	29,979	2,643,460	88,177	
		25	87	38,094	3,260,812	85,599	
		26	113	27,368	2,316,245	84,633	
		27	92	24,384	2,105,361	86,342	
	計	28	74	41,825	4,133,249	98,822	
		29	82	24,878	2,598,793	104,461	
		30	81	23,537	2,259,559	96,000	

(概要調書等報告書による)

(単位:m², 千円, 円)

区分	年度	棟数	床面積	決定価格	平均価格		
非 木 造	事 務	鉄骨	24	4	3,168	259,511	81,916
		鉄筋	25	1	633	76,092	120,209
		・	26	-	-	-	-
		鉄筋	27	-	-	-	-
		コンクリ	28	3	2,699	350,989	130,044
		ート造	29	2	1,036	98,326	94,909
			30	1	151	20,779	137,609
	所 ・		24	-	-	-	-
		鉄	25	4	1,161	124,226	106,999
			26	2	437	37,090	84,874
		骨	27	2	1,240	123,363	99,486
			28	6	2,591	383,637	148,065
		造	29	1	173	10,694	61,815
		・	30	-	-	-	-
	店 舗	軽	24	2	677	48,124	71,084
		量	25	-	-	-	-
			26	-	-	-	-
		鉄	27	1	1,159	75,240	64,918
		骨	28	1	363	29,492	81,245
		造	29	1	234	16,066	68,658
			30	3	359	24,769	68,994
	百 貨 店	レンガ	24	-	-	-	-
		・	25	-	-	-	-
		コンクリ	26	-	-	-	-
		ートブ	27	-	-	-	-
		ロック	28	-	-	-	-
		造	29	-	-	-	-
			30	-	-	-	-
	店	合	24	6	3,845	307,635	80,009
			25	5	1,794	200,318	111,660
		26	2	437	37,090	84,874	
		27	3	2,399	198,603	82,786	
計		28	10	5,653	764,118	135,170	
		29	4	1,443	125,086	86,685	
		30	4	510	45,548	89,310	

(概要調書等報告書による)

家屋の構造別・種類別調(新增分)(つづき2)

(単位:m², 千円, 円)

区分	年度	棟数	床面積	決定価格	平均価格	
非 木 造	その 鉄骨 鉄筋 ・ 鉄筋 コンクリ ート造	24	4	743	43,759	58,895
		25	12	833	41,791	50,169
		26	19	839	40,404	48,157
		27	13	792	55,693	70,319
		28	17	2,170	248,082	114,324
		29	14	745	51,704	69,401
		30	17	943	79,980	84,814
	の 鉄 骨 造	24	-	-	-	-
		25	1	628	101,698	161,939
		26	-	-	-	-
		27	1	32	2,761	86,281
		28	-	-	-	-
		29	-	-	-	-
		30	1	81	8,405	103,765
の 軽 量 鉄 骨 造	24	3	76	2,398	31,553	
	25	2	21	744	35,429	
	26	1	12	303	25,250	
	27	3	48	2,252	46,917	
	28	5	46	1,543	33,543	
	29	2	28	1,098	39,214	
	30	2	84	2,436	29,000	
他 造	レンガ ・ コンクリ ートブ ロック 造	24	-	-	-	-
		25	-	-	-	-
		26	1	39	1,939	49,718
		27	-	-	-	-
		28	-	-	-	-
		29	-	-	-	-
		30	-	-	-	-
	合 計	24	7	819	46,157	56,358
		25	15	1,482	144,233	97,323
		26	21	890	42,646	47,917
	27	17	872	60,706	69,617	
	28	22	2,216	249,625	112,647	
	29	16	773	52,802	68,308	
	30	20	1,108	90,821	81,968	

(概要調書等報告書による)

(単位:m², 千円, 円)

区分	年度	棟数	床面積	決定価格	平均価格		
非 木 造	合 計	鉄骨 鉄筋 ・ 鉄筋 コンクリ ート造	24 25 26 27 28 29 30	29 33 34 24 41 31 33	19,166 28,729 10,608 12,259 38,657 13,518 12,767	1,779,908 2,567,910 989,830 1,127,519 4,082,200 1,682,034 1,359,012	92,868 89,384 93,310 91,975 105,601 124,429 106,447
		鉄 骨 造	24 25 26 27 28 29 30	8 9 8 7 11 3 7	3,849 2,504 3,696 1,856 3,294 1,198 1,700	348,585 281,945 326,217 184,338 446,115 122,896 163,853	90,565 112,598 88,262 99,320 135,433 102,584 96,384
		軽 量 鉄 骨 造	24 25 26 27 28 29 30	75 65 93 81 54 68 65	11,628 10,137 14,352 13,540 7,743 12,378 10,688	868,759 755,508 1,077,995 1,052,813 618,677 971,751 873,063	74,713 74,530 75,111 77,756 79,901 78,506 81,686
		レンガ ・ コンクリ ートブ ロック 造	24 25 26 27 28 29 30	- - 1 - - - -	- - 39 - - - -	- - 1,939 - - - -	- - 49,718 - - - -
		合 計	24 25 26 27 28 29 30	112 107 136 112 106 102 105	34,643 41,370 28,695 27,655 49,694 27,094 25,155	2,997,252 3,605,363 2,395,981 2,364,670 5,146,992 2,776,681 2,395,928	86,518 87,149 83,498 85,506 103,574 102,483 95,247

(概要調書等報告書による)

(8) 償却資産の決定価格・課税標準額調

区分	年度	市長が価格を決定したもの				
		構築物	機械及び装置	船舶	車両及び運搬具	工具・器具 及び 備品
決定 価 格	24	7,222,281	1,682,416	359,328	11,791	4,061,667
	25	7,006,441	1,990,335	271,099	14,502	3,743,548
	26	6,805,129	1,931,817	420,076	22,746	4,114,277
	27	7,012,806	2,417,899	353,553	15,433	4,366,162
	28	7,306,412	2,284,412	395,670	8,847	4,467,531
	29	8,403,273	2,303,105	435,408	54,216	4,550,676
	30	7,971,366	2,420,711	484,135	34,549	4,196,463
課 税 標 準 額	24	7,209,787	1,622,210	356,690	11,791	4,058,332
	25	7,001,209	1,945,296	268,717	14,502	3,743,460
	26	6,797,173	1,887,850	417,878	22,746	4,112,277
	27	7,006,605	2,388,810	351,447	15,433	4,364,377
	28	7,303,721	2,257,435	393,564	8,847	4,467,394
	29	8,396,902	2,287,170	433,302	54,216	4,550,178
	30	7,963,224	2,400,692	482,029	34,549	4,195,137

(単位:千円)

小 計	配 分			合 計
	総務大臣配分	県知事配分	小 計	
13,337,483	17,791,261	238,091	18,029,352	31,366,835
13,025,925	17,484,205	228,563	17,712,768	30,738,693
13,294,045	17,205,930	349,469	17,555,399	30,849,444
14,165,853	16,942,142	329,362	17,271,504	31,437,357
14,462,872	16,677,939	308,484	16,986,423	31,449,295
15,746,678	16,438,991	45,428	16,484,419	32,231,097
15,107,224	16,572,572	45,700	16,618,272	31,725,496
13,258,810	16,141,651	238,091	16,379,742	29,638,552
12,973,184	15,938,738	228,563	16,167,301	29,140,485
13,237,924	15,774,403	349,469	16,123,872	29,361,796
14,126,672	15,813,764	329,362	16,143,126	30,269,798
14,430,961	15,576,455	308,484	15,884,939	30,315,900
15,721,768	15,404,228	45,428	15,449,656	31,171,424
15,075,631	15,414,017	45,700	15,459,717	30,535,348

(概要調書等報告書による)

(9) 償却資産課税標準額段階別調(上段:納税義務者数 下段:課税標準額)
(単位:人, 千円)

区 分 / 年 度	24	25	26	27
150万円未満	986 411,407	1,019 442,092	1,051 442,502	1,064 454,380
150万円以上 160万円未満	25 38,725	18 27,790	23 35,646	15 23,261
160万円以上 170万円未満	21 34,591	22 36,379	17 28,179	24 39,743
170万円以上 180万円未満	18 31,415	19 33,378	19 33,394	25 43,900
180万円以上 190万円未満	26 48,256	15 27,651	17 31,470	23 42,350
190万円以上 200万円未満	17 33,190	21 40,834	19 36,990	24 46,892
200万円以上 250万円未満	59 132,294	68 154,952	69 154,702	63 141,485
250万円以上 300万円未満	59 163,641	47 128,608	61 168,398	67 182,598
300万円以上 1,000万円未満	289 1,587,753	301 1,667,582	309 1,695,733	313 1,735,937
1,000万円以上 2,000万円未満	91 1,285,210	99 1,387,563	92 1,293,004	94 1,270,377
2,000万円以上 3,000万円未満	40 958,488	35 865,103	34 844,557	38 915,110
3,000万円以上 1 億円未満	66 3,490,912	56 3,121,320	61 3,258,362	67 3,493,510
1 億円以上	34 21,834,077	33 21,649,325	33 21,781,361	34 22,334,635
合 計	1,731 30,049,959	1,753 29,582,577	1,805 29,804,298	1,851 30,724,178

(単位:人, 千円)

28	29	30
1,108	1,130	1,137
476,938	489,809	501,688
24	21	30
37,057	32,389	46,306
22	16	15
36,353	26,418	24,729
26	21	13
45,603	36,665	22,668
16	23	16
29,644	42,325	29,389
18	15	18
34,950	29,242	35,041
72	70	75
161,524	157,440	169,109
56	60	55
154,374	165,445	148,725
315	314	330
1,768,199	1,701,684	1,778,751
87	109	104
1,234,880	1,545,484	1,497,164
43	40	37
1,046,337	972,960	902,296
70	72	70
3,809,329	3,885,162	3,788,906
34	35	36
21,957,650	22,576,210	22,092,264
1,891	1,926	1,936
30,792,838	31,661,233	31,037,036

(概要調書等報告書による)

2 国有資産等所在市町村交付金

(1) 国有資産等所在市町村交付金

(単位:千円)

年 度	国	地方公共団体	合 計
24	2,790	159,321	162,111
25	2,654	151,651	154,305
26	2,620	149,273	151,893
27	2,586	139,864	142,450
28	1,726	131,793	133,519
29	1,725	112,163	113,888
30	1,521	109,367	110,888

V 諸税

1 軽自動車税

(1) 課税台数・調定額

区分	年度	原 動 機 付 自 転 車					軽 自 動 車				
		50 c c 以 下	50 c c 超 90c c以下	90 c c 超	ミニカ一	小 計	—				
							二 輪 車	三 輪 車	三 輪 車 (新 税 率 適 用 分)	三 輪 車 (重 課 適 用 分)	三 輪 車 (75% 軽 課 適 用 分)
台 数	24	4,127	290	832	25	5,274	820	1	-	-	-
	25	4,033	272	886	27	5,218	804	1	-	-	-
	26	3,940	259	958	31	5,188	812	1	-	-	-
	27	3,803	230	979	36	5,048	820	1	-	-	-
	28	3,660	218	1011	43	4,932	776	0	0	1	0
	29	3,521	200	1050	39	4,810	753	0	0	1	0
	30	3,359	191	1101	42	4,693	738	0	0	1	0
	調 定 額	24	4,127	348	1,331	63	5,869	1,968	3	-	-
25		4,033	326	1,418	68	5,845	1,930	3	-	-	-
26		3,940	311	1,533	78	5,862	1,949	3	-	-	-
27		3,803	276	1,566	90	5,735	1,968	3	-	-	-
28		7,320	436	2,426	159	10,341	2,794	0	0	5	0
29		7,042	400	2,520	144	10,106	2,711	0	0	5	0
30		6,646	380	2,640	152	9,818	2,646	0	0	5	0

及 び 小 型 特 殊 自 動 車										
般										
三輪車(50% 軽課適用分)	三輪車(25% 軽課適用分)	四 輪 車				四 輪 車 (新 税 率 適 用 分)				
		乗 用		貨 物		乗 用		貨 物		
		営 業 用	自 家 用	営 業 用	自 家 用	営 業 用	自 家 用	営 業 用	自 家 用	
-	-	0	1,954	79	769	-	-	-	-	-
-	-	0	2,041	89	744	-	-	-	-	-
-	-	1	2,152	87	747	-	-	-	-	-
-	-	1	2,272	76	724	-	-	-	-	-
0	0	1	1,771	57	503	0	31	3	36	
0	0	2	1,575	47	456	0	252	9	72	
0	0	2	1,465	42	414	0	478	14	117	
-	-	0	14,069	237	3,076	-	-	-	-	-
-	-	0	14,695	267	2,976	-	-	-	-	-
-	-	6	15,494	261	2,988	-	-	-	-	-
-	-	6	16,358	228	2,896	-	-	-	-	-
0	0	6	12,751	171	2,012	0	335	11	180	
0	0	11	11,340	141	1,824	0	2,722	34	360	
0	0	11	10,037	126	1,596	0	5,011	53	585	

軽 自 動 車 及 び 小										
四 輪 車 (重 課 適 用 分)				四 輪 車 (75 % 軽 課 適 用 分)				四 輪 車 (50 %		
乗 用		貨 物		乗 用		貨 物		乗 用		
営 業 用	自 家 用	営 業 用	自 家 用	営 業 用	自 家 用	営 業 用	自 家 用	営 業 用	自 家 用	
-	-	-	-	-	-	-	-	-	-	-
-	-	-	-	-	-	-	-	-	-	-
-	-	-	-	-	-	-	-	-	-	-
-	-	-	-	-	-	-	-	-	-	-
0	407	12	167	0	0	0	1	0	0	86
0	417	15	165	0	0	0	0	0	0	66
0	507	17	189	0	0	0	0	0	0	45
-	-	-	-	-	-	-	-	-	-	-
-	-	-	-	-	-	-	-	-	-	-
-	-	-	-	-	-	-	-	-	-	-
-	-	-	-	-	-	-	-	-	-	-
0	5,250	54	1,002	0	0	0	1	0	0	464
0	5,379	68	990	0	0	0	0	0	0	356
0	6,166	77	1,068	0	0	0	0	0	0	232

(単位:台,千円)

型 特 殊 自 動 車						農 耕 用	特 殊 作 業 用	小 計	二 輪 の 小 型 自 動 車	合 計
般										
軽 課 適 用 分)		四 輪 車 (25 % 軽 課 適 用 分)								
貨 物		乗 用		貨 物						
営 業 用	自 家 用	営 業 用	自 家 用	営 業 用	自 家 用					
-	-	-	-	-	-	3	7	3,633	693	9,600
-	-	-	-	-	-	3	8	3,690	685	9,593
-	-	-	-	-	-	3	7	3,810	689	9,687
-	-	-	-	-	-	3	7	3,904	695	9,647
0	0	0	105	1	14	3	6	3,981	725	9,638
0	0	0	65	5	16	3	6	3,925	717	9,452
0	0	0	64	4	10	3	6	4,116	707	9,516
-	-	-	-	-	-	5	33	19,391	2,772	28,032
-	-	-	-	-	-	5	38	19,914	2,740	28,499
-	-	-	-	-	-	5	33	20,739	2,756	29,357
-	-	-	-	-	-	5	33	21,497	2,780	30,012
0	0	0	851	3	53	7	35	25,985	4,350	40,676
0	0	0	527	14	61	7	35	26,585	4,302	40,993
0	0	0	502	12	38	7	35	28,207	4,236	42,261

(課税状況等の調による)

2 市たばこ税

(1) 月別売上本数

月 / 年度	24	25	26
4月	5,063,356	4,860,449	6,555,580
5月	4,721,230	4,931,237	3,388,123
6月	5,503,494	4,983,450	4,832,730
7月	4,988,461	5,186,310	4,420,957
8月	5,276,050	5,234,130	5,059,340
9月	5,269,173	5,337,285	4,655,760
10月	5,010,781	4,765,745	4,908,020
11月	5,221,125	5,282,048	4,824,770
12月	4,847,324	4,917,036	4,635,325
1月	5,171,980	5,343,788	5,067,660
2月	4,642,250	4,345,297	4,383,282
3月	4,252,810	4,395,412	4,134,305
合 計	59,968,034	59,582,187	56,865,852
	(別計 手持品課税20,580本)		

(2) 月別調定額

月 / 年度	24	25	26
4月	23,107,920	22,133,311	33,947,596
5月	21,537,550	25,566,915	17,568,759
6月	25,121,540	25,832,212	25,025,289
7月	22,763,320	26,895,235	22,882,335
8月	24,063,094	27,145,535	26,171,778
9月	24,030,754	27,643,732	24,096,399
10月	22,850,853	24,680,006	25,381,564
11月	23,804,256	27,369,124	24,951,306
12月	22,092,126	25,476,598	23,957,270
1月	23,570,505	27,706,398	26,237,806
2月	21,136,838	22,506,070	22,666,935
3月	19,373,124	22,792,189	21,363,402
合 計	273,451,880	305,747,325	294,250,439
	(別計 手持品課税27,165円)		
備 考	平成22年10月1日以降売渡分 は当分の間以下のとおり 税率 1,000本=4,618円 ただし、旧3級品の 紙巻の税率は、 1,000本=2,190円	平成25年4月1日以降売渡分 は当分の間以下のとおり 税率 1,000本=5,262円 ただし、旧3級品の 紙巻の税率は、 1,000本=2,495円	平成25年4月1日以降と同じ

(単位:本)

27	28	29
4,519,130	4,838,422	4,258,464
4,430,160	4,058,563	4,189,265
4,880,135	4,237,310	4,437,168
4,847,504	4,270,526	4,312,630
4,972,125	4,412,932	4,309,633
4,797,375	4,417,718	4,656,106
4,818,681	4,374,787	4,324,778
4,978,002	4,226,852	4,263,070
4,340,212	4,299,499	4,294,791
5,012,443	4,674,462	4,357,233
3,954,826	3,815,308	3,718,685
3,846,656	3,715,382	3,659,512
55,397,249	51,341,761	50,781,335
	(別計 手持品課税61,160本)	(別計 手持品課税66,909本)

(単位:円)

27	28	29
23,396,212	24,821,707	21,985,974
22,899,219	21,104,697	21,831,090
25,230,850	21,964,871	23,088,643
25,067,998	22,136,850	22,424,934
25,737,202	22,869,036	22,433,191
24,819,328	22,879,076	24,227,803
24,900,394	22,658,313	22,521,276
25,719,429	21,910,309	22,184,706
22,433,217	22,267,804	22,366,422
25,908,404	24,199,729	22,665,470
20,427,009	19,777,994	19,362,146
19,833,801	19,236,575	19,050,778
286,373,063	265,826,961	264,142,433
	(別計 手持品課税26,289円)	(別計 手持品課税27,897円)
	平成25年4月1日以降売渡分 は当分の間以下のとおり 税率	平成25年4月1日以降売渡分 は当分の間以下のとおり 税率
平成25年4月1日以降と同じ	1,000本=5,262円 ただし、旧3級品の 紙巻の税率は、 1,000本=2,925円	1,000本=5,262円 ただし、旧3級品の 紙巻の税率は、 1,000本=3,355円

旧3級品:エコー, わかば, しんせい, ゴールデンバット, バイオレット及びウルマの6種類

3 特別土地保有税(平成15年度から課税停止)

(1) 納税義務者数

(単位:人)

年度/区分	保 有 分	取 得 分	合 計
9	20	1	21
10	-	-	-
11	-	-	-
12	-	1	1
13	1	-	1
14	1	-	1

(2) 調定額等

区分	年度	保 有 分				取	
		算出税額	徴収猶予額	免 除 額	調 定 額	算出税額	徴収猶予額
現 年 度	9	735,982	113,886	537,573 (-)	84,523	52,758	34,090
	10	17,890	13,615	4,275 (-)	-	128,959	34,460
	11	82,271	30,889	51,382 (-)	-	18,153	18,153
	12	16,637	14,193	2,444 (-)	-	49,402	48,607
	13	51,130	48,057	2,700 (-)	373	105,316	105,316
	14	79,013	75,911	2,729 (-)	373	-	-
過 年 度	9	283,796	141,898	-	141,898	-	-
	10	-	-	-	-	-	-
	11	-	-	-	-	-	-
	12	-	-	-	-	-	-
	13	-	-	-	-	-	-
	14	-	-	-	-	-	-
合 計	9	1,019,778	255,784	537,573 (-)	226,421	52,758	34,090
	10	17,890	13,615	4,275 (-)	-	128,959	34,460
	11	82,271	30,889	51,382 (-)	-	18,153	18,153
	12	16,637	14,193	2,444 (-)	-	49,402	48,607
	13	51,130	48,057	2,700 (-)	373	105,316	105,316
	14	79,013	75,911	2,729 (-)	373	-	-

(3) 特別土地保有税審議会の審議状況

(単位:回,件)

年度 / 区分	開催回数	免除認定申請	免除認定	一部免除認定	免除否認
9	3	8	8	-	-
10	2	1	1	-	-
11	1	-	-	-	-
12	1	-	-	-	-
13	1	-	-	-	-
14	1	-	-	-	-

(単位:千円)

得 分		合 計			
免除額	調定額	算出税額	徴収猶予額	免除額	調定額
3,286	15,382	788,740	147,976	540,859	99,905
(-)				(-)	
94,499	-	146,849	48,075	98,774	-
(-)				(-)	
-	-	100,424	49,042	51,382	-
(-)				(-)	
-	795	66,039	62,800	2,444	795
(-)				(-)	
-	-	156,446	153,373	2,700	373
(-)					
-	-	79,013	75,911	2,729	373
(-)					
-	-	283,796	141,898	-	141,898
-	-	-	-	-	-
-	-	-	-	-	-
-	-	-	-	-	-
-	-	-	-	-	-
-	-	-	-	-	-
3,286	15,382	1,072,536	289,874	540,859	241,803
(-)				(-)	
94,499	-	146,849	48,075	98,774	-
(-)				(-)	
-	-	100,424	49,042	51,382	-
(-)				(-)	
-	795	66,039	62,800	2,444	795
(-)				(-)	
-	-	156,446	153,373	2,700	373
(-)					
-	-	79,013	75,911	2,729	373
(-)					

※ 下段()は減免税額

4 事業所税

(1) 納税義務者数・調定額

区分	年度	新 増 設	事 業 に 係 る も の		合 計	
			資 産 割	従 業 者 割		
納 税 義 務 者 数	24	-	24	5	29	(25)
	25	-	22	4	26	(22)
	26	-	24	5	29	(24)
	27	-	28	5	33	(29)
	28	-	29	5	34	(30)
	29	-	30	5	35	(31)
調 定 額	24	-	35,503	6,495	41,998	
	25	-	34,898	5,880	40,778	
	26	-	41,901	7,120	49,021	
	27	-	52,442	6,739	59,181	
	28	-	44,896	6,731	51,627	
	29	-	44,844	7,015	51,859	

納税義務者数欄の()内は実人員

(2) 課税標準額

(単位:m², 千円)

区 分	年 度	新 増 設	事 業 に 係 る も の		
			資 産 割	従 業 者 割	
床 面 積	24	-	91,267	3,668,360	
	25	-	83,552	3,201,459	
	26	-	100,992	4,564,344	
	給 与 総 額	27	-	123,212	4,457,092
		28	-	100,288	4,354,711
		29	-	113,349	4,555,378
課 税 標 準 額	24	-	59,172	2,598,125	
	25	-	58,165	2,352,156	
	26	-	69,836	2,848,399	
	27	-	87,406	2,695,801	
	28	-	74,829	2,692,509	
	29	-	85,518	2,806,335	

(課税状況等の調による)

5 入湯税

(1) 入湯客数・調定額

(単位:人,千円)

年度	入湯客数	調定額
24	-	-
25	-	-
26	-	-
27	69,809	5,236
28	307,217	23,041
29	296,986	22,303

(課税状況等の調による)

VI 徴収・市税証明関係

1 徴収

(1) 不納欠損

(単位:件, 円)

区分 / 年度		24	25	26	27	28	29
件数	個人市民税	218	193	205	167	173	181
	法人市民税	23	19	26	28	14	22
	固定資産税	107	51	71	51	75	60
	(都市計画税)						
	軽自動車税	58	37	32	42	55	68
	その他計	406	300	334	288	317	331
税額	個人市民税	27,233,591	15,157,734	17,213,544	11,903,336	9,240,560	10,998,923
	法人市民税	1,316,250	1,455,483	1,484,163	1,948,207	971,170	1,660,507
	固定資産税	19,255,829	79,456,889	10,829,814	8,434,799	6,226,014	10,056,619
	都市計画税	4,966,674	20,470,899	2,789,595	2,174,787	1,610,603	2,612,724
	軽自動車税	226,000	119,800	109,100	212,820	167,916	234,802
	その他	-	-	-	-	-	-
	合計	52,998,344	116,660,805	32,426,216	24,673,949	18,216,263	25,563,575

(2) 執行停止状況

(単位:件)

区分 / 年度	24	25	26	27	28	29
件数	372	131	143	146	159	121

(3) 滞納処分執行状況

(単位:件)

区分 / 年度		24	25	26	27	28	29
不動産	現年分	44	67	35	54	26	46
	繰越分	320	246	157	187	188	158
	計	364	313	192	241	214	204
債権	現年分	519	394	367	456	576	488
	繰越分	528	323	306	221	222	181
	計	1,047	717	673	677	798	669
電話加入権	現年分	-	-	-	-	-	-
	繰越分	28	26	22	12	11	11
	計	28	26	22	12	11	11
その他(※)	現年分	(1)	(2)	(5)	3	7	8
	繰越分	(14)	(11)	(8)	4	5	7
	計	(15)	(13)	(13)	7	12	15
合計	現年分	563	461	402	513	609	542
	繰越分	876	595	485	424	426	357
	計	1,439	1,056	887	937	1,035	899

※平成26年度まで「債権・その他」で取り扱っていた区分を変更。件数は「債権」に含まれるため(カッコ)で表示。

(4) 口座振替利用件数

(単位:人)

区分 / 年度		25	26	27	28	29	30
市県民税	全額前納	944	1,060	1,108	1,142	1,075	1,057
	各期	3,676	3,533	3,552	3,481	3,390	3,183
	計	4,620	4,593	4,660	4,623	4,465	4,240
固定資産税 都市計画税	全額前納	4,762	5,017	5,111	5,157	5,161	5,222
	各期	10,733	10,925	11,152	11,242	11,335	11,357
	計	15,495	15,942	16,263	16,399	16,496	16,579
軽自動車税	各期	1,080	1,110	1,086	1,079	1,062	1,063
合計	全額前納	5,706	6,077	6,219	6,299	6,236	6,279
	各期	15,489	15,568	15,790	15,802	15,787	15,603
	計	21,195	21,645	22,009	22,101	22,023	21,882

※ 昭和48年4月1日(郵便局は平成6年4月1日)から実施

請求件数による(各年度第1期分)

(5) 口座振替手数料

(単位:円)

区分 / 年度	24	25	26	27	28	29
手数料	366,594	375,739	387,305	375,402	389,846	389,331

(6) 口座振替による振替税額・件数・振替率

区 分		年 度	25		26	
			税 額	件 数	税 額	件 数
市 県 民 税	全 期	684,461,400	926	580,581,222	1,050	
	1 期	486,354,015	3,653	502,174,960	3,517	
	2 期	522,644,900	4,684	532,169,100	4,677	
	3 期	521,053,682	4,543	522,959,500	4,503	
	4 期	534,184,200	4,648	525,698,700	4,509	
	随時期	8,249,400	93	6,383,500	73	
	小 計	2,756,947,597	18,547	2,669,966,982	18,329	
	振替率	41.0%	29.7%	37.4%	29.7%	
固 定 資 産 税 都 市 計 画 税	全 期	825,492,100	4,663	925,190,500	4,922	
	1 期	581,336,700	10,537	608,873,600	10,693	
	2 期	580,837,100	15,513	608,868,500	15,945	
	3 期	584,821,500	15,578	610,639,400	16,041	
	4 期	582,153,200	15,481	606,734,800	15,912	
	小 計	3,154,640,600	61,772	3,360,306,800	63,513	
	振替率	37.1%	43.2%	38.7%	43.9%	
軽自動車税		3,068,900	1,060	3,135,700	1,076	
振替率		10.8%	11.1%	10.7%	11.1%	
合 計		5,914,657,097	81,379	6,033,409,482	82,918	

(単位:円, 件)

27		28		29	
税 額	件 数	税 額	件 数	税 額	件 数
768,436,287	1,091	631,505,808	1,122	584,466,140	1,056
531,749,764	3,465	510,327,816	3,412	505,944,831	3,324
547,074,500	4,540	534,042,845	4,506	520,530,200	4,349
547,147,400	4,402	541,722,300	4,416	522,067,000	4,241
561,694,700	4,470	548,035,100	4,442	577,724,500	4,272
5,783,800	56	9,683,900	63	71,968,300	78
2,961,886,451	18,024	2,775,317,769	17,961	2,782,700,971	17,320
42.4%	30.0%	38.3%	29.9%	42.7%	30.1%
965,915,000	5,035	985,703,200	5,053	1,022,030,100	5,084
624,878,700	10,905	646,927,400	11,004	659,015,200	11,097
617,607,200	16,193	643,878,500	16,334	654,333,300	16,435
627,100,700	16,328	650,731,100	16,426	654,335,000	16,497
627,339,800	16,240	642,369,600	16,276	654,998,500	16,441
3,462,841,400	64,701	3,569,609,800	65,093	3,644,712,100	65,554
39.5%	44.5%	40.1%	44.6%	40.6%	44.9%
3,158,500	1,060	4,212,900	1,047	4,306,600	1,033
10.6%	11.0%	10.4%	10.9%	10.6%	11.0%
6,427,886,351	83,785	6,349,140,469	84,101	6,431,719,671	83,907

2 市税証明関係

(1) 税に関する証明等

(単位:件)

区 分 / 年 度		24	25	26	27	28	29
市県民税	納税証明	452	647	681	597	646	668
	課税証明	10,045 (1,111) 【2,238】	10,826 (1,509) 【2,421】	12,756 (2,065) 【2,668】	13,537 (2,440) 【3,044】	13,212 (2,402) 【3,677】	13,131 (2,449) 【3,987】
	所得証明	3,346 (420) 【717】	3,107 (437) 【653】	2,748 (475) 【512】	2,866 (674) 【523】	2,773 (815) 【634】	2,679 (823) 【778】
	法人納税証明	92	86	96	83	99	103
	公用申請等	118	38	113	73	176	214
	固定資産税	評価証明	8,028 (1,272) 【235】	7,714 (1,148) 【140】	6,578 (1,225) 【39】	7,421 (1,297) 【68】	7,101 (1,493) 【170】
	納税証明	272	268	351	310	313	288
	住宅用家屋証明	837	696	687	558	539	561
	公用申請等	15	13	30	35	33	36
軽自動車税	納税証明	487	504	490	502	510	489
	登録・廃車受付	1,546	1,636	1,378	1,365	1,621	1,349
	非減免証明	10	6	3	1	5	5
市税納付(納入)状況等証明		69	197	111	199	128	254
合 計		25,317 (2,803) 【3,190】	25,738 (3,094) 【3,214】	26,022 (3,765) 【3,219】	27,547 (4,411) 【3,635】	27,156 (4,710) 【4,481】	26,960 (4,786) 【4,765】

※ ()内は, 市民サービスコーナー分

※ 【 】内は, 市民課窓口分

(2) 証明手数料

(単位:円)

区 分 / 年 度	24	25	26	27	28	29
手 数 料	7,781,700 (840,900) 【957,000】	7,758,600 (928,200) 【964,200】	7,890,900 (1,129,500) 【965,700】	8,229,600 (1,323,300) 【1,090,500】	7,983,500 (1,413,000) 【1,344,300】	8,022,500 (1,435,800) 【1,429,500】

- ※ 手数料の改定 昭和59年7月1日から200円 平成8年7月1日から250円 平成12年7月1日から300円
 ※ 住宅用家屋証明の改定 平成3年7月1日から950円 平成6年4月1日から1,200円 平成9年4月1日から1,300円
 ※ ()内は, 市民サービスコーナー分(発行開始平成16年4月1日)
 ※ 【 】内は, 市民課窓口分(発行開始平成19年2月1日)
 ※ 兵庫県電子申請共同運営システム利用による電子申請(受付開始平成18年3月8日)

(3) 証明書のコンビニ交付

(単位:件)

区 分 / 年 度	24	25	26	27	28	29
課 税 証 明	-	-	-	-	29	161

- ※ 平成28年12月1日からコンビニ交付開始(手数料 200円)